



IGNITION
PARTS

PRODUKT- NYHEDER

// Teknisk nyhedsbrev



PNT-2020-001 FORFALSKEDE TÆNDRØR
DATO: 24.02.2020

TEKNISK INFORMATION

// ADVARSEL: FORFALSKEDE CR9EIX TÆNDRØR I OMLØB

NGK SPARK PLUG's tekniske servicecenter blev for kort tid siden opmærksom på, at der sælges forfalskede CR9EIX tændrør på internettet. Disse tændrør har medført skader på kundernes motorer, fordi centerelektroden var smeltet. Følg nedenstående anvisninger for at skelne mellem originale produkter og forfalskninger.



Eksempler på smeltede centerelektroder på forfalskede CR9EIX tændrør.



HVAD ER FORSKELLEN MELLEM DET ORIGINALE OG FORFALSKNINGEN?

- Originale NGK CR9EIX-tændrør har en centerelektrode med iridiumspids. Dette materiale har et meget højt smeltepunkt, og det er ekstremt hårdt med lang levetid.
- De forfalskede tændrør har en standardelektrode af nikkel, der er bearbejdet på en drejbænk, så det ligner en iridiumspids. Denne forfalskede del er ikke ret stærk og tåler ikke samme varmegrader som iridium. Denne svaghed får centerelektroden til at smelte, og det beskadiger motoren.

HVAD SKAL DU GØRE, HVIS DU ER I TVIVL?

Se de følgende billeder, og sammenlign dem nøje med det mistænkelige produkt, hvis du er i tvivl.

1. VAREMÆRKET

Kig på produktnavnet på tændrøret. Hvis skrifttypen ikke er den samme som vist på billedet til venstre, og hvis skrifttypen er udvisket, kan produktet være en forfalskning.



Billedet t.v.: Originalprodukt. Alle de øvrige billeder viser eksempler på forfalskninger.

2. INDFALSNINGEN

Kig nærmere på indfalsningen på tændrøret. Vær opmærksom, hvis du kan se mærker fra maskinbearbejdning: det er et tegn på, at det er en forfalskning.

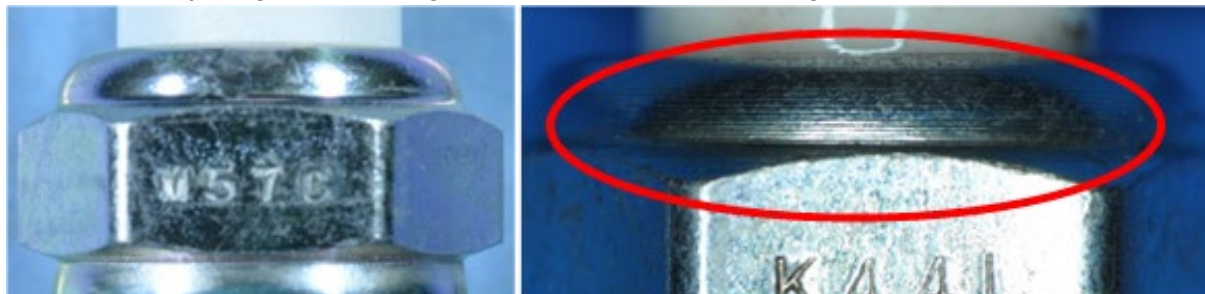

Billedet t.v.: Originalprodukt. Billedet t.h.: Forfalskning med mærker fra maskinbearbejdning på indfalsningen.

3. SEKSKANTEN

Kontrollér derefter sekskanten. Hvis der ikke er et batchnummer, og/eller der bruges en anden skrifttype end den, der er vist nedenfor, er det ikke et originalt produkt.



Billedet t.v.: Originalt produkt med batchnummer og korrekt skrifttype. Begge billeder t.h.: Forfalskninger.

4. C-NOTEN

Kontrollér derefter C-noten på tændrøret. Hvis du kan se mærker fra maskinbearbejdning på metaloverfladen, er det igen et tegn på, at det er en forfalskning.

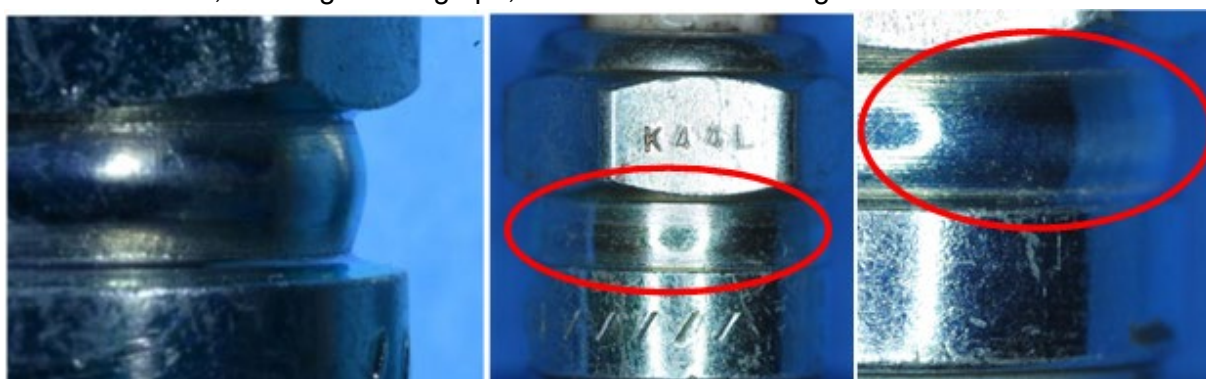

Billedet t.v.: Originalprodukt uden mærker fra maskinbearbejdning. Billedet t.h.: Mærker fra maskinbearbejdning i metaloverfladen på tændrørsdelen med C-not (forfalskning).

5. ELEKTRODERNE

Kig til sidst nærmere på elektrodens form. Pas på, hvis den du har, ikke er som vist på billedet til venstre.

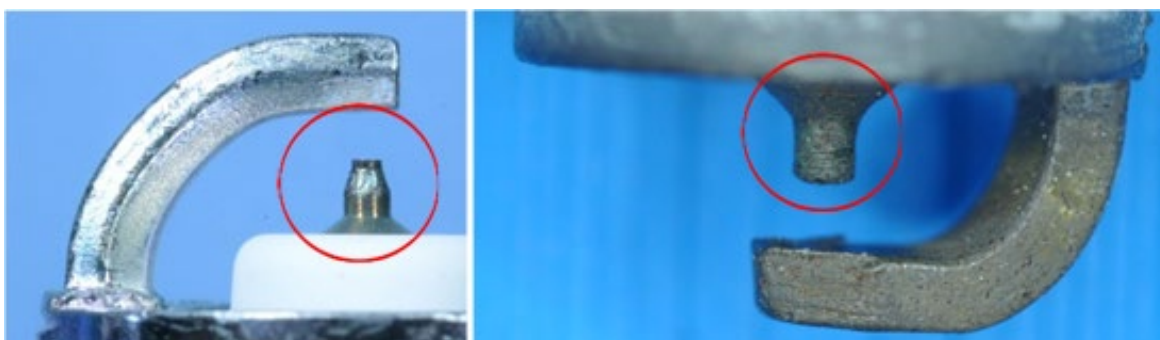

Billedet t.v.: Elektrode på et originalprodukt. Billedet t.h.: Elektrode på en forfalskning.

HVAD SKAL DU GØRE, HVIS DU FINDER ET FORFALSKET PRODUKT?

Der er flere andre ting, der kan være tegn på, at det er en forfalskning. Du er velkommen til at kontakte vores tekniske serviceteam, hvis du stadig er i tvivl.