



PRODUKTKATALOG / PRODUCT CATALOG / PRODUKT KATALOG

2020



www.pettinaroli.dk

 **PETTINAROLI**





 PETTINAROLI A/S is a supplier of high quality components and complete system solutions to the Danish plumbing industry and a large number of European customers. The company has been around since 1976, where it was founded under the name of Jørgen Pedersen VVS.

In 2000 the company changed its name to Pettinaroli A/S and became part of the Italian group Fratelli Pettinaroli SpA. The production and product development of hot forged brass products takes place in Italy.

Pettinaroli A/S is located in Middelfart and from here Pettinaroli distributes the large range of products for all Danish plumbing wholesalers and to 20 countries in North, Central and Eastern Europe.

QUALITY, SERVICE AND FLEXIBILITY is important keywords in our everyday lives and our experienced staff is always ready to help with any questions.

 PETTINAROLI A/S ist Lieferant für Qualitätskomponenten und komplette Systemlösungen für die dänische Sanitärbranche. Weiterhin werden unsere Partner in Skandinavien, in Ostund Zentraleuropa täglich vom Lager- und Logistikzentrum in Middelfart, Dänemark, beliefert. Das Unternehmen wurde 1976 unter dem Namen Jørgen Pedersen VVS gegründet, und dient somit seit über 30 Jahren als Verkaufs- und Logistikzentrum für 20 Länder europaweit.

Im Jahre 2000 wurde die dänische Gesellschaft, Jørgen Pedersen VVS, ins italienische Unternehmen Fratelli Pettinaroli SpA, aufgenommen und der Name somit auf Pettinaroli A/S geändert. Die gesamte Produktentwicklung und Herstellung der wärmegepressten Messingkomponenten findet in Italien statt.

QUALITÄT, SERVICE UND FLEXIBILITÄT sind Schlüsselparameter im täglichen Betrieb. Unsere kompetenten Mitarbeiter stehen Ihnen jederzeit zur Verfügung. Schicken Sie uns Ihre Anfrage per Fax oder Email zu oder rufen Sie uns einfach direkt an. Per UPS erreichen wir unsere Kunden fast überall in Deutschland innerhalb von 1 bis 2 Tagen (Kleinpakete), in Österreich innerhalb von 3-4 Tagen. Etwa 1.200 einzelne Pettinaroli Waren liegen versandbereit auf Lager in Middelfart.

 PETTINAROLI A/S er leverandør af kvalitetskomponenter og komplette systemløsninger til den danske VVS-branche og har derudover samhandel med en lang række europæiske virksomheder. Virksomheden har været på banen siden 1976, under navnet Jørgen Pedersen VVS.

I år 2000 skiftede virksomheden navn til Pettinaroli A/S og blev en del af den italienske koncern Fratelli Pettinaroli SpA, hvor produktion og produktudvikling af varmepressede messingprodukter foregår.

Pettinaroli A/S er beliggende i Middelfart og fra hovedlageret distribueres det store sortiment til alle danske VVS-grossister samt til 20 lande i Nord-, Mellem- og Østeuropa.

SERVICE, KVALITET og FLEKSIBILITET er vigtige nøgleord i vores hverdag og vore kompetente medarbejdere står altid klar med en hjælpende hånd uanset forespørgslens karakter.



COMFORT IP
- SmartHome løsning

Markedets sikreste valg!

Side 26 / page 26 / Seite 26



Bundmoduler
- konfigureres efter ønske

Side 35 / page 35 / Seite 35



IP+

UD af æsken
OP på væggen

Side 25 / page 25 / Seite 25



WHITE BRONZE

NYHED

Side 48 / page 48 / Seite 48

Product	Page	Product	Page	Product	Page	Product	Page	Product	Page	Product	Page	Product	Page
0100AJ	61	1068B	61	502	22	53EUS	11	916N	46	BI-231	42	IS7037	34
0144	37	106CN	43	51CE	12	55EUM	6	916NS	46	BI-231PT	42	IS7037UDV-3	34
0146	61	107CP	37	51CE/1	12	56F/2	18	919	37	BI-50XAT	42	IS7037UDV-7	34
035/1	38	107L	43	51CE/2	12	58EU	6	91X/2	53	BI-50XAT	42	JV-001	28
035/2	38	107LD	43	51CE/3	12	59	17	91X/3	53	BI-7081	42	K7035N	32
035/2TEA-006	42	107LHN	43	51CRFV	13	59/1	17	91X1	53	C70	35	K7037N	31
035M	39	107LKIHI	43	51CS	11	59/2	17	91X3S	53	C80	35	K7039	31
035MP/1	39	107LKIS	34	51EU	1	59/9	17	92	54	DE-001	50	K7039SYS	31
035P/1	39	107LKIS	43	51EU/1	1	63	56	925N	46	DE-002	50	K927	47
036/1	39	107LKIT	34	51EU/2	1	650DIN	45	925NS	46	DE-003	50	KK850	47
036/1TEA	42	107LKIT	43	51EU/3	1	651DIN	45	926N	46	DE-015	50	M63	56
036MP/1	39	107LR	43	51EUB	2	696/97	41	926NS	46	DE-016	50	P100	8
036P/1	39	109L	43	51EUB/1	2	696TM	22	927	47	DE-017	50	P100/0	8
051	59	109LCRO	43	51EUB/2	2	697	22	93	54	DE-018	50	P100/1	8
051BQC	59	144S	19	51EUB/3	2	700	49	930S	47	DE-019	50	P100/3	8
051F	59	144SA	19	51EUR	1	7000PM	33	931S	47	DE-023	51	P100L	10
051TEA	59	144SC	19	51EUR/1	1	700DIN	49	93X1	54	DE-026	50	P102	8
052	59	145S	19	51EUR/2	2	701	49	94F	54	DE-043	50	P102/0	8
052B	59	145SA	19	51EUR/3	2	7012PV	28	A204	26	DE-044	50	P102/1	9
052TEU	60	145SC	19	51EUS	11	701C	48	A204	29	DE-069	50	P102/3	9
052V	59	146S	19	51F	18	701CKN	48	A204001	29	DE-071	51	P102/4	10
053	60	146SA	19	51KE	7	701CN	48	A220001	29	DE-072	51	P102/4R	10
054H	60	146SC	19	51KE/1	7	701CRWB	48	A220102-01K	28	DE-088	51	P102T	9
056	60	168/O	20	51KE/2	7	701CWB	48	A220102-01KA	28	DE-VFB	51	P102T/0	9
057	60	170	20	51L	6	701DIN	49	A220102-01KADPR	28	EC-32090-KA	28	P102T/1	9
058P	60	175GLB	20	51NDAV	13	701WM	48	A2201112NW	29	EC-32090-KD	28	P102T/3	9
063GI	56	175GLO	20	52CE	12	7021	32	A264202D	29	EC-34010-XX	30	R701DIN	49
063ZA	56	184GO	21	52CE/1	12	7021-W	34	A2RSF64002	29	EC-34090	30	SK20UPM-1	28
07021B	36	184MO	21	52CE/2	13	7035DM	33	A404	30	EC-34090D	30	SK20UPM3	31
070M	40	188	20	52CE/3	13	7035M	31	A54204	55	EC-40001	26	T40	41
070TM	40	188CRM	21	52CE/3	41	7035SYS20	32	A54404	55	EC-40002	26	T90RB	55
073	36	188NDA	21	52CES	13	7035TDM	32	A544P3	55	EC-40003	26	VA02	
073S	36	188TEA	20	52CSB	11	7035TEM-006	31	A56202	55	EC-40004	26	VA26	37
074	36	209	15	52CSR	11	7035TEM-008	33	A56402	55	EC-40033	27	VA32	37
075	36	209/1	15	52EUB	3	7035TO	33	A564P3	55	EC-40034	27	VA50	37
076	36	209/2	15	52EUB/1	3	7035TOP	32	AC7014	41	EC-40036	27	VA64	37
0760P	37	209B	15	52EUB/2	4	7035TOP20	32	AC7014L	41	EC-40037	27	VA72	28
077	36	209B/1	15	52EUB/3	4	7080/1	35	AC7014T	41	EC-42010-XX	26	VA7481	55
078	36	209B/2	15	52EUR	3	714COM	60	AC7035	41	EC-42090	26	VA7482	55
079	36	209V	16	52EUR/1	3	750N	45	AC7035T	41	EC-42090D	26	VA78	37
081PR1	54	209V/1	16	52EUR/2	3	750R	45	ACC7021	41	ECSP-40303	27	VA80	37
0915SN	37	209V/2	16	52EUR/3	3	751N	45	APR40405	37	ECSP-40334	27		
091SOS	56	240N/L	17	52EUS	11	751R	45	B91	54	ECUP-40603	27		
0925	37	240N/T	17	52EUV	4	760DIN	44	B91/2	54	ET-300CR	23		
0930S	47	244SC	19	52EUV/1	4	760DPR	44	BE-BASIC	35	ET-321CR	23		
0991B	61	245SC	19	52EUV/2	4	760ME	36	BE-BASIC-PLUS	35	ET-405	23		
1007	57	296N	16	52MET	14	760P	44	BE-BASIC-R	35	FM0XX	18		
1007BOA	57	3015	38	52MET/1	14	761DIN	44	BI-202	42	G051	59		
1007K	57	3015SCR	38	52METR	14	761DPR	44	BI-202PT	42	G052	60		
1007M	57	3015TEA-006	42	52METR/1	14	761P	44	BI-203	42	G51	24		
1007MC	57	3522M	40	52METV	14	763H	44	BI-203PT	42	G51/1	24		
1007MS	57	3523	40	52METV/1	14	800P	44	BI-204	42	G52	24		
1007MSC	57	3523	40	52TEU	5	800PPR	44	BI-204PT	42	G52/1	24		
1007WFC	57	35T	41	52TEU/1	5	810SN	47	BI-219	42	GVP-W	34		
1008N	61	3625	38	52TEU/2	5	83XJP	53	BI-219PT	42	IS500	42		
1016N	61	3625D	47	52TEU/3	5	83XPR1	54	BI-220	42	IS51	6		
1019	61	4040	40	52TEUS	11	91	53	BI-220PT	42	IS51	10		
1031	61	4523M	40	53EU	5	915N	46	BI-227PT	42	IS51	13		
1032	61	488NDA	21	53EU/1	5	915NS	46			IS7035	34		

VVS-no.	Page	VVS-no.	Page	VVS-no.	Page	VVS-no.	Page	VVS-no.	Page	VVS-no.	Page
04 4407 1XX	47	04 6894 0XX	41	40 3582 840	29	40 7064 XXX	53	41 8183 7XX	17	42 9119 7XX	3
04 6746 1XX	38	04 6894 1XX	41	40 3585 1XX	47	40 7064 XXX	53	41 8184 7XX	17	42 9120 7XX	3
04 6838 XXX	39	04 6895 015	42	40 3589 060	37	40 7064 XXX	53	41 8185 7XX	17	42 9120 8XX	4
04 6838 XXX	39	04 6895 125	42	40 3589 107	37	40 7065 XXX	53	41 8186 7XX	17	42 9121 7XX	2
04 6842 1XX	38	04 6895 50X	42	40 3596 00X	44	40 7065 XXX	54	41 8188 7XX	14	42 9122 7XX	4
04 6845 XXX	38	04 6895 6XX	42	40 3596 328	37	40 7066 XXX	55	41 8188 7XX	14	42 9122 8XX	4
04 6847 0XX	39	04 6896 016	42	40 3596 330	37	40 7067 0XX	54	41 8188 83X	14	42 9123 7XX	2
04 6848 0XX	39	04 6896 026	42	40 3596 331	37	40 7067 4XX	54	41 8188 8XX	14	42 9149 8XX	4
04 6849 935	37	04 6896 50X	42	40 3596 332	28	40 7067 6XX	55	41 8191 7XX	24	42 9489 1XX	10
04 6856 018	38	04 6898 1XX	35	40 3596 342		40 7067 XXX	54	41 8192 7XX	24	42 9494 7XX	8
04 6856 118	42	04 6899 010	36	40 3596 352	37	40 7072 XXX	54	41 8193 7XX	24	42 9495 7XX	8
04 6857 033	39	04 6899 020	36	40 3596 353	37	40 7077 XXX	53	41 8194 7XX	24	42 9496 7XX	9
04 6859 XXX	47	04 6899 050	36	40 3596 3XX	37	40 71 23 7XX	19	41 8604 7XX	17	42 9498 7XX	9
04 6862 2XX	32	40 1832 00X	45	40 3596 4XX	55	40 7111 104	19	41 9605 7XX	17	42 9499 7XX	10
04 6863 2XX	33	40 1833 00X	45	40 3596 524	30	40 7111 XXX	19	42 0813 7XX	18	42 9741 7XX	11
04 6864 2XX	32	40 1834 00X	45	40 3596 530	26	40 7112 104	19	42 0881 708	18	43 0335 0XX	20
04 6865 2XX	33	40 1835 00X	45	40 3596 530	29	40 7112 133	19	42 0889 7XX	18	43 0335 7XX	20
04 6866 1XX	33	40 2021 100	35	40 3596 724	37	40 7112 XXX	19	42 7141 7XX	5	43 0335 8XX	61
04 6867 2XX	32	40 2021 150	35	40 3597 60X	30	40 7112 XXX	19	42 7142 7XX	5	43 0338 0XX	21
04 6868 2XX	34	40 2021 400	35	40 3598 610	30	40 7115 244	19	42 7143 7XX	5	43 0377 7XX	21
04 6868 2XX	32	40 3568 006	28	40 3598 611	30	40 7116 244	19	42 7177 03X	60	43 0382 7XX	21
04 6868 903	34	40 3569 0XX	44	40 3620 00X	44	40 7116 2XX	19	42 7340 7XX	5	43 0453 0XX	21
04 6868 907	34	40 3570 0XX	44	40 4400 1XX	46	40 7124 704	19	42 7495 7XX	9	43 0461 0XX	21
04 6868 911	34	40 3571 0XX	44	40 4400 2XX	46	40 7129 1XX	37	42 7497 7XX	9	44 7081 0XX	22
04 6868 920	34	40 3573 006	36	40 4401 1XX	46	40 7139 80X	61	42 7498 7XX	9	44 7082 00X	41
04 6868 930	42	40 3574 00X	44	40 4401 2XX	46	41 0080 0XX	20	42 7499 7XX	9	44 7085 0XX	22
04 6870 XXX	33	40 3574 0XX	44	40 4402 1XX	46	41 0085 0XX	20	42 7872 7XX	13	44 9110 0XX	20
04 6871 2XX	31	40 3575 00X	44	40 4402 2XX	46	41 7344 7XX	23	42 7872 7XX	41	44 9115 0XX	20
04 6871 3XX	31	40 3575 0XX	44	40 4403 1XX	46	41 7394 1XX	23	42 7912 0XX	7	46 4230 0XX	6
04 6878 XXX	31	40 3578 000	34	40 4403 2XX	46	41 7395 1XX	23	42 7913 0XX	7	46 5410 XXX	56
04 6879 121	28	40 3578 000	43	40 4409 XXX	47	41 7933 7XX	11	42 7916 7XX	13	46 5416 033	57
04 6879 902	31	40 3578 002	34	40 4429 926	37	41 7936 7XX	13	42 7921 7XX	1	46 5416 045	57
04 6879 908	32	40 3578 002	43	40 4429 936	37	41 8051 7XX	13	42 7922 7XX	1	46 5416 406	57
04 6880 202	31	40 3578 300	43	40 4430 01X	47	41 8070 7XX	2	42 7923 7XX	1	46 5416 XXX	57
04 6881 2XX	31	40 3578 600	43	40 4430 11X	47	41 8072 7XX	3	42 7924 7XX	1	46 5419 100	56
04 6882 202	42	40 3578 610	43	40 4430 8XX	47	41 8100 7XX	12	42 7929 0XX	6	46 5419 110	56
04 6882 203	42	40 3578 620	43	40 4431 1XX	47	41 8102 7XX	12	42 7929 0XX	10	46 5419 120	56
04 6882 204	42	40 3578 630	43	40 5000 0XX	49	41 8104 7XX	12	42 7929 0XX	13	46 6202 780	32
04 6882 402	42	40 3578 635	43	40 5000 1XX	49	41 8117 7XX	1	42 7931 7XX	11	46 6209 106	41
04 6882 403	42	40 3578 640	43	40 5001 0XX	49	41 8118 7XX	1	42 7933 0XX	7	46 6209 720	28
04 6882 404	42	40 3578 705	43	40 5005 026	50	41 8119 7XX	3	42 7942 7XX	11	46 6209 730	28
04 6882 906	42	40 3580 00X	45	40 5026 0XX	49	41 8120 7XX	3	42 7943 7XX	11	46 6209 740	28
04 6882 916	42	40 3581 00X	45	40 5027 0XX	49	41 8121 7XX	2	42 7945 7XX	11	46 6209 745	28
04 6882 926	42	40 3582 1XX	29	40 5494 303	50	41 8122 7XX	3	42 7949 702	60	46 6209 801	28
04 6882 946	42	40 3582 43X	27	40 5494 304	50	41 8131 7XX	5	42 7970 7XX	6	48 0627 0XX	41
04 6882 954	42	40 3582 43X	27	40 5495 354	50	41 8132 7XX	5	42 7971 7XX	12	48 4900 00X	48
04 6883 2XX	34	40 3582 43X	27	40 5501 00X	51	41 8137 7XX	6	42 8119 7XX	12	48 4901 70X	48
04 6885 2XX	39	40 3582 43X	27	40 5512 301	51	41 8139 03X	60	42 8120 7XX	12	48 4970 6XX	48
04 6885 6XX	38	40 3582 44X	27	40 5516 300	50	41 8139 XXX	60	42 8122 7XX	13	48 4971 0XX	48
04 6885 XXX	40	40 3582 48X	27	40 5524 303	50	41 8175 0XX	59	42 8188 76X	14	48 4973 00X	48
04 6887 1XX	35	40 3582 48X	27	40 5524 304	50	41 8176 05X	60	42 8188 7XX	14	48 4973 0XX	48
04 6889 1XX	40	40 3582 490	26	40 5525 354	51	41 8176 06X	60	42 8189 1XX	59	48 4975 75X	16
04 6889 7XX	40	40 3582 491	26	40 5526 003	50	41 8176 07X	61	42 8189 30X	60	48 4976 73X	15
04 6889 820	40	40 3582 4XX	26	40 5526 004	50	41 8176 08X	61	42 8404 0XX	10	48 4976 75X	16
04 6889 8XX	40	40 3582 4XX	26	40 5526 354	51	41 8176 09X	60	42 8494 7XX	8	48 4976 7XX	15
04 6889 916	61	40 3582 4XX	26	40 5527 000	50	41 8176 1XX	61	42 8495 7XX	8	48 4977 7XX	15
04 6890 2XX	40	40 3582 4XX	26	40 5529 005	50	41 8176 1XX	59	42 8496 7XX	8	74 0923 7XX	16
04 6891 218	41	40 3582 4XX	26	40 5622 304	50	41 8176 2XX	59	42 8498 7XX	8	74 0938 0XX	61
04 6891 2XX	40	40 3582 701	28	40 5622 354	51	41 8176 3XX	59	42 8933 7XX	11		
04 6893 0XX	41	40 3582 810	29	40 6662 0XX	22	41 8177 0XX	59	42 9072 7XX	4		
04 6893 1XX	41	40 3582 830	29	40 6887 2XX	35	41 8177 22X	59	42 9117 7XX	2		
04 6893 X22	41	40 3582 840	29	40 7063 XXX	53	41 8177 3XX	59	42 9118 7XX	2		



51EU

Kraftig kuglehane med fuldt gennemløb. TEA overfladebehandling. Muffe/muffe. Grønt stålhåndtag.

F x F heavyduty fullway ball valve with TEA treatment. Green steel lever.

I x I Schwerer Kugelhahn mit vollem Durchgang. TEA Oberfläche. Grüner Stahlhebel.

30 bar - 100°C non shock
10 bar - 150°C non shock

ART.NO.	DIMENSION	VVS	BOX	STATUS
51EU-002	1/4"	42 7921 702	12 / 120	✓
51EU-003	3/8"	42 7921 703	12 / 120	✓
51EU-004	1/2"	42 7921 704	12 / 120	✓
51EU-006	3/4"	42 7921 706	12 / 48	✓
51EU-008	1"	42 7921 708	6 / 36	✓
51EU-010	1.1/4"	42 7921 710	4 / 24	✓
51EU-011	1.1/2"	42 7921 711	2 / 16	✓
51EU-012	2"	42 7921 712	2 / 12	✓
51EU-013	2.1/2"	42 7921 713	- / 3	✓
51EU-014	3"	42 7921 714	- / 2	✓
51EU-016	4"	42 7921 716	- / 1	✓



51EU/1

Kraftig kuglehane med fuldt gennemløb. TEA overfladebehandling. Muffe/nippel. Grønt stålhåndtag.

F x M heavyduty fullway ball valve with TEA treatment. Green steel lever.

I x A Schwerer Kugelhahn mit vollem Durchgang. TEA Oberfläche. Grüner Stahlhebel.

30 bar - 100°C non shock
10 bar - 150°C non shock

ART.NO.	DIMENSION	VVS	BOX	STATUS
51EU/1-002	1/4"	42 7922 702	12 / 120	✓
51EU/1-003	3/8"	42 7922 703	12 / 120	✓
51EU/1-004	1/2"	42 7922 704	12 / 120	✓
51EU/1-006	3/4"	42 7922 706	10 / 60	✓
51EU/1-008	1"	42 7922 708	6 / 36	✓
51EU/1-010	1.1/4"	42 7922 710	4 / 24	✓
51EU/1-011	1.1/2"	42 7922 711	2 / 16	✓
51EU/1-012	2"	42 7922 712	2 / 12	✓



51EU/2

Kraftig kuglehane med fuldt gennemløb. TEA overfladebehandling. Nippel/nippel. Grønt stålhåndtag.

M x M heavyduty fullway ball valve with TEA treatment. Green steel lever.

A x A Schwerer Kugelhahn mit vollem Durchgang. TEA Oberfläche. Grüner Stahlhebel.

30 bar - 100°C non shock
10 bar - 150°C non shock

ART.NO.	DIMENSION	VVS	BOX	STATUS
51EU/2-002	1/4"	42 7923 702	12 / 120	✓
51EU/2-003	3/8"	42 7923 703	12 / 120	✓
51EU/2-004	1/2"	42 7923 704	12 / 120	✓
51EU/2-006	3/4"	42 7923 706	10 / 60	✓
51EU/2-008	1"	42 7923 708	6 / 36	✓
51EU/2-010	1.1/4"	42 7923 710	4 / 24	✓
51EU/2-011	1.1/2"	42 7923 711	2 / 16	✓
51EU/2-012	2"	42 7923 712	2 / 12	✓



51EU/3

Kraftig kuglehane med fuldt gennemløb. TEA overfladebehandling. Muffe/forskrurning. Grønt stålhåndtag.

Heavyduty fullway femaleball valve with tail and TEA treatment. Green steel lever.

Schwerer Kugelhahn mit vollem Durchgang I x A mit Verschraubung. TEA Oberfläche. Grüner Stahlhebel.

30 bar - 100°C non shock
10 bar - 150°C non shock

ART.NO.	DIMENSION*	VVS	BOX	STATUS
51EU/3-004	1/2" x 1/2"	42 7924 704	12 / 72	✓
51EU/3-006	3/4" x 3/4"	42 7924 706	8 / 48	✓
51EU/3-008	1" x 1"	42 7924 708	5 / 30	✓
51EU/3-010	1.1/4" x 1.1/4"	42 7924 710	4 / 16	✓

*muffe x nippel/FxM / I x A



51EUR

Kraftig kuglehane med fuldt gennemløb. TEA overfladebehandling. Muffe/muffe. Rødt stålhåndtag.

F x F heavyduty fullway ball valve with TEA treatment. Red steel lever.

I x I Schwerer Kugelhahn mit vollem Durchgang. TEA Oberfläche und rotem Stahlhebel.

30 bar - 100°C non shock
10 bar - 150°C non shock

ART.NO.	DIMENSION	VVS	BOX	STATUS
51EUR-002	1/4"	41 8117 702	12 / 120	✓
51EUR-003	3/8"	41 8117 703	12 / 120	✓
51EUR-004	1/2"	41 8117 704	12 / 120	✓
51EUR-006	3/4"	41 8117 706	12 / 48	✓
51EUR-008	1"	41 8117 708	6 / 36	✓
51EUR-010	1.1/4"	41 8117 710	4 / 24	✓
51EUR-011	1.1/2"	41 8117 711	2 / 16	✓
51EUR-012	2"	41 8117 712	2 / 12	✓
51EUR-013	2.1/2"	41 8117 713	- / 3	✓
51EUR-014	3"	41 8117 714	- / 2	✓
51EUR-016	4"	41 8117 716	- / 1	✓

For approvals, see www.pettinaroli.dk/en/approvals



51EUR/1

Kraftig kuglehane med fuldt gennemløb. TEA overfladebehandling. Muffe/nippel. Rødt stålhåndtag.

F x M heavyduty fullway ball valve with TEA treatment. Red steel lever.

I x A Schwerer Kugelhahn mit vollem Durchgang. TEA Oberfläche und rotem Stahlhebel.

30 bar - 100°C non shock
10 bar - 150°C non shock

ART.NO.	DIMENSION	VVS	BOX	STATUS
51EUR/1-002	1/4"	41 8118 702	12 / 120	✓
51EUR/1-003	3/8"	41 8118 703	12 / 120	✓
51EUR/1-004	1/2"	41 8118 704	12 / 120	✓
51EUR/1-006	3/4"	41 8118 706	10 / 60	✓
51EUR/1-008	1"	41 8118 708	6 / 36	✓
51EUR/1-010	1.1/4"	41 8118 710	4 / 24	✓
51EUR/1-011	1.1/2"	41 8118 711	2 / 16	✓
51EUR/1-012	2"	41 8118 712	2 / 12	✓

✓ in stock in Middelfart, X 2-4 weeks



51EUR/2

Kraftig kuglehane med fuldt gennemløb. TEA overfladebehandling. Nippel/nippel. Rødt stålhåndtag.

M x M heavyduty fullway ball valve with TEA treatment. Red steel lever.

A x A *Schwerer Kugelhahn mit vollem Durchgang, TEA Oberfläche und rotem Stahlhebel.*

30 bar - 100°C non shock
10 bar - 150°C non shock

ART.NO.	DIMENSION	VVS	BOX	STATUS
51EUR/2-002	1/4"	41 8121 702	12 / 120	✓
51EUR/2-003	3/8"	41 8121 703	12 / 120	✓
51EUR/2-004	1/2"	41 8121 704	12 / 120	✓
51EUR/2-006	3/4"	41 8121 706	10 / 60	✓
51EUR/2-008	1"	41 8121 708	6 / 36	✓
51EUR/2-010	1.1/4"	41 8121 710	4 / 24	✓
51EUR/2-011	1.1/2"	41 8121 711	2 / 16	✓
51EUR/2-012	2"	41 8121 712	2 / 12	✓



51EUR/3

Kraftig kuglehane med fuldt gennemløb. TEA overfladebehandling. Muffe/forskruining. Rødt stålhåndtag.

Heavyduty fullway female ball valve with tail and TEA treatment. Red steel lever.

Schwerer Kugelhahn mit vollem Durchgang I x A mit Verschraubung, TEA Oberfläche und rotem Stahlhebel.

30 bar - 100°C non shock
10 bar - 150°C non shock

ART.NO.	DIMENSION*	VVS	BOX	STATUS
51EUR/3-004	1/2" x 1/2"	41 8070 704	12 / 72	✓
51EUR/3-006	3/4" x 3/4"	41 8070 706	8 / 48	✓
51EUR/3-008	1" x 1"	41 8070 708	5 / 30	✓
51EUR/3-010	1.1/4" x 1.1/4"	41 8070 710	3 / 18	✓

*muffe x nippel/FxM / I x A



51EUB

Kraftig kuglehane med fuldt gennemløb. TEA overfladebehandling. Muffe/muffe. Blåt stålhåndtag.

F x F heavyduty fullway ball valve with TEA treatment. Blue steel lever.

I x I *Schwerer Kugelhahn mit vollem Durchgang, TEA Oberfläche und blauem Stahlhebel.*

30 bar - 100°C non shock
10 bar - 150°C non shock

ART.NO.	DIMENSION	VVS	BOX	STATUS
51EUB-002	1/4"	42 9117 702	12 / 120	✓
51EUB-003	3/8"	42 9117 703	12 / 120	✓
51EUB-004	1/2"	42 9117 704	12 / 120	✓
51EUB-006	3/4"	42 9117 706	12 / 48	✓
51EUB-008	1"	42 9117 708	6 / 36	✓
51EUB-010	1.1/4"	42 9117 710	4 / 24	✓
51EUB-011	1.1/2"	42 9117 711	2 / 16	✓
51EUB-012	2"	42 9117 712	2 / 12	✓
51EUB-013	2.1/2"	42 9117 713	- / 3	✓
51EUB-014	3"	42 9117 714	- / 2	✓
51EUB-016	4"	42 9117 716	- / 1	✓



51EUB/1

Kraftig kuglehane med fuldt gennemløb. TEA overfladebehandling. Muffe/nippel. Blåt stålhåndtag.

F x M heavyduty fullway ball valve with TEA treatment. Blue steel lever.

I x A *Schwerer Kugelhahn mit vollem Durchgang, TEA Oberfläche und blauem Stahlhebel.*

30 bar - 100°C non shock
10 bar - 150°C non shock

ART.NO.	DIMENSION	VVS	BOX	STATUS
51EUB/1-002	1/4"	42 9118 702	12 / 120	✓
51EUB/1-003	3/8"	42 9118 703	12 / 120	✓
51EUB/1-004	1/2"	42 9118 704	12 / 120	✓
51EUB/1-006	3/4"	42 9118 706	10 / 60	✓
51EUB/1-008	1"	42 9118 708	6 / 36	✓
51EUB/1-010	1.1/4"	42 9118 710	4 / 24	✓
51EUB/1-011	1.1/2"	42 9118 711	2 / 16	✓
51EUB/1-012	2"	42 9118 712	2 / 12	✓



51EUB/2

Kraftig kuglehane med fuldt gennemløb. TEA overfladebehandling. Nippel/nippel. Blåt stålhåndtag.

M x M heavyduty fullway ball valve with TEA treatment. Blue steel lever.

A x A *Schwerer Kugelhahn mit vollem Durchgang, TEA Oberfläche und blauem Stahlhebel.*

30 bar - 100°C non shock
10 bar - 150°C non shock

ART.NO.	DIMENSION	VVS	BOX	STATUS
51EUB/2-002	1/4"	42 9121 702	12 / 120	✓
51EUB/2-003	3/8"	42 9121 703	12 / 120	✓
51EUB/2-004	1/2"	42 9121 704	12 / 120	✓
51EUB/2-006	3/4"	42 9121 706	10 / 60	✓
51EUB/2-008	1"	42 9121 708	6 / 36	✓
51EUB/2-010	1.1/4"	42 9121 710	4 / 24	✓
51EUB/2-011	1.1/2"	42 9121 711	2 / 16	✓
51EUB/2-012	2"	42 9121 712	2 / 12	✓



51EUB/3

Kraftig kuglehane med fuldt gennemløb. TEA overfladebehandling. Muffe/forskruining. Blåt stålhåndtag.

Heavyduty fullway female ball valve with tail and TEA treatment. Blue steel lever.

Schwerer Kugelhahn mit vollem Durchgang I x A mit Verschraubung, TEA Oberfläche und blauem Stahlhebel.

30 bar - 100°C non shock
10 bar - 150°C non shock

ART.NO.	DIMENSION*	VVS	BOX	STATUS
51EUB/3-004	1/2" x 1/2"	42 9123 704	12 / 72	✓
51EUB/3-006	3/4" x 3/4"	42 9123 706	8 / 48	✓
51EUB/3-008	1" x 1"	42 9123 708	5 / 30	✓
51EUB/3-010	1.1/4" x 1.1/4"	42 9123 710	3 / 18	✓

*muffe x nippel/FxM / I x A



52EUR

Kraftig kuglehane med fuldt gennemløb. TEA overfladebehandling. Muffe/muffe. Rødt T-greb.

F x F heavyduty fullway ball valve with TEA treatment. Red butterfly handle.

I x I Schwerer Kugelhahn mit vollem Durchgang, TEA Oberfläche und rotem Flügelgriff.

30 bar - 100°C non shock
10 bar - 150°C non shock

ART.NO.	DIMENSION	VVS	BOX	STATUS
52EUR-002	1/4"	41 8119 702	12 / 120	✓
52EUR-003	3/8"	41 8119 703	12 / 120	✓
52EUR-004	1/2"	41 8119 704	10 / 100	✓
52EUR-006	3/4"	41 8119 706	6 / 60	✓
52EUR-008	1"	41 8119 708	4 / 40	✓
52EUR-010	1.1/4"	41 8119 710	2 / 20	✓



52EUR/1

Kraftig kuglehane med fuldt gennemløb. TEA overfladebehandling. Muffe/nippel. Rødt T-greb.

F x M heavyduty fullway ball valve with TEA treatment. Red butterfly handle.

I x A Schwerer Kugelhahn mit vollem Durchgang, TEA Oberfläche und rotem Flügelgriff.

30 bar - 100°C non shock
10 bar - 150°C non shock

ART.NO.	DIMENSION	VVS	BOX	STATUS
52EUR/1-002	1/4"	41 8120 702	12 / 120	✓
52EUR/1-003	3/8"	41 8120 703	12 / 120	✓
52EUR/1-004	1/2"	41 8120 704	12 / 120	✓
52EUR/1-006	3/4"	41 8120 706	6 / 60	✓
52EUR/1-008	1"	41 8120 708	4 / 40	✓
52EUR/1-010	1.1/4"	41 8120 710	2 / 20	✓



52EUR/2

Kraftig kuglehane med fuldt gennemløb. TEA overfladebehandling. Nippel/nippel. Rødt T-greb.

M x M heavyduty fullway ball valve with TEA treatment. Red butterfly handle.

A x A Schwerer Kugelhahn mit vollem Durchgang, TEA Oberfläche und rotem Flügelgriff.

30 bar - 100°C non shock
10 bar - 150°C non shock

ART.NO.	DIMENSION	VVS	BOX	STATUS
52EUR/2-002	1/4"	41 8122 702	10 / 100	✓
52EUR/2-003	3/8"	41 8122 703	12 / 120	✓
52EUR/2-004	1/2"	41 8122 704	12 / 120	✓
52EUR/2-006	3/4"	41 8122 706	6 / 60	✓
52EUR/2-008	1"	41 8122 708	4 / 40	✓
52EUR/2-010	1.1/4"	41 8122 710	2 / 20	✓



52EUR/3

Kraftig kuglehane med fuldt gennemløb. TEA overfladebehandling. Muffe/forskrunding. Rødt T-greb.

Heavyduty fullway female ball valve with tail and TEA treatment. Red butterfly handle.

Schwerer Kugelhahn mit vollem Durchgang I x A mit Verschraubung, TEA Oberfläche und rotem Flügelgriff.

30 bar - 100°C non shock
10 bar - 150°C non shock

ART.NO.	DIMENSION*	VVS	BOX	STATUS
52EUR/3-004	1/2" x 1/2"	41 8072 704	12 / 72	✓
52EUR/3-006	3/4" x 3/4"	41 8072 706	8 / 48	✓
52EUR/3-008	1" x 1"	41 8072 708	5 / 30	✓
52EUR/3-010	1.1/4" x 1.1/4"	41 8072 710	4 / 16	✓

*muffe x nippel/FxM / I x A



52EUB

Kraftig kuglehane med fuldt gennemløb. TEA overfladebehandling. Muffe/muffe. Blåt T-greb.

F x F heavyduty fullway ball valve with TEA treatment. Blue butterfly handle.

I x I Schwerer Kugelhahn mit vollem Durchgang, TEA Oberfläche und blauem Flügelgriff.

30 bar - 100°C non shock
10 bar - 150°C non shock

ART.NO.	DIMENSION	VVS	BOX	STATUS
52EUB-002	1/4"	42 9119 702	12 / 120	✓
52EUB-003	3/8"	42 9119 703	12 / 120	✓
52EUB-004	1/2"	42 9119 704	10 / 100	✓
52EUB-006	3/4"	42 9119 706	6 / 60	✓
52EUB-008	1"	42 9119 708	4 / 40	✓
52EUB-010	1.1/4"	42 9119 710	2 / 20	✓



52EUB/1

Kraftig kuglehane med fuldt gennemløb. TEA overfladebehandling. Muffe/nippel. Blåt T-greb.

F x M heavyduty fullway ball valve with TEA treatment. Blue butterfly handle.

I x A Schwerer Kugelhahn mit vollem Durchgang, TEA Oberfläche und blauem Flügelgriff.

30 bar - 100°C non shock
10 bar - 150°C non shock

ART.NO.	DIMENSION	VVS	BOX	STATUS
52EUB/1-002	1/4"	42 9120 702	12 / 120	✓
52EUB/1-003	3/8"	42 9120 703	12 / 120	✓
52EUB/1-004	1/2"	42 9120 704	12 / 120	✓
52EUB/1-006	3/4"	42 9120 706	6 / 60	✓
52EUB/1-008	1"	42 9120 708	4 / 40	✓
52EUB/1-010	1.1/4"	42 9120 710	2 / 20	✓



30 bar - 100°C non shock
10 bar - 150°C non shock

52EUB/2

Kraftig kuglehane med fuldt gennemløb. TEA overfladebehandling. Nippel/nippel. Blåt T-greb.

M x M heavyduty fullway ball valve with TEA treatment. Blue butterfly handle.

A x A Schwerer Kugelhahn mit vollem Durchgang, TEA Oberfläche und blauem Flügelgriff.

ART.NO.	DIMENSION	VVS	BOX	STATUS
52EUB/2-002	1/4"	42 9122 702	10 / 100	✓
52EUB/2-003	3/8"	42 9122 703	12 / 120	✓
52EUB/2-004	1/2"	42 9122 704	12 / 120	✓
52EUB/2-006	3/4"	42 9122 706	6 / 60	✓
52EUB/2-008	1"	42 9122 708	4 / 40	✓
52EUB/2-010	1.1/4"	42 9122 710	2 / 20	✓



30 bar - 100°C non shock
10 bar - 150°C non shock

52EUB/3

Kraftig kuglehane med fuldt gennemløb. TEA overfladebehandling. Muffe/forskrunding. Blåt T-greb.

Heavyduty fullway female ball valve with tail and TEA treatment. Blue butterfly handle.

Schwerer Kugelhahn mit vollem Durchgang I x A mit Verschraubung, TEA Oberfläche und blauem Flügelgriff.

ART.NO.	DIMENSION*	VVS	BOX	STATUS
52EUB/3-004	1/2" x 1/2"	42 9072 704	12 / 72	✓
52EUB/3-006	3/4" x 3/4"	42 9072 706	8 / 48	✓
52EUB/3-008	1" x 1"	42 9072 708	5 / 30	✓
52EUB/3-010	1.1/4" x 1.1/4"	42 9072 710	4 / 16	✓

*muffe x nippel/FxM / I x A



30 bar - 100°C non shock
10 bar - 150°C non shock

52EUV

Kraftig kuglehane med fuldt gennemløb. TEA overfladebehandling. Muffe/muffe. Grønt T-greb.

F x F heavyduty fullway ball valve with TEA treatment. Green butterfly handle.

I x I Schwerer Kugelhahn mit vollem Durchgang, TEA Oberfläche und grünem Flügelgriff.

ART.NO.	DIMENSION	VVS	BOX	STATUS
52EUV-002	1/4"	42 9149 802	12 / 120	✓
52EUV-003	3/8"	42 9149 803	12 / 120	✓
52EUV-004	1/2"	42 9149 804	10 / 100	✓
52EUV-006	3/4"	42 9149 806	6 / 60	✓
52EUV-008	1"	42 9149 808	4 / 40	✓
52EUV-010	1.1/4"	42 9149 810	2 / 20	✓



30 bar - 100°C non shock
10 bar - 150°C non shock

52EUV/1

Kraftig kuglehane med fuldt gennemløb. TEA overfladebehandling. Muffe/nippel. Grønt T-greb.

F x M heavyduty fullway ball valve with TEA treatment. Green butterfly handle.

I x A Schwerer Kugelhahn mit vollem Durchgang, TEA Oberfläche und grünem Flügelgriff.

ART.NO.	DIMENSION	VVS	BOX	STATUS
52EUV/1-002	1/4"	42 9120 802	12 / 120	✓
52EUV/1-003	3/8"	42 9120 803	12 / 120	✓
52EUV/1-004	1/2"	42 9120 804	12 / 120	✓
52EUV/1-006	3/4"	42 9120 806	6 / 60	✓
52EUV/1-008	1"	42 9120 808	4 / 40	✓
52EUV/1-010	1.1/4"	42 9120 810	2 / 20	✓



30 bar - 100°C non shock
10 bar - 150°C non shock

52EUV/2

Kraftig kuglehane med fuldt gennemløb. TEA overfladebehandling. Nippel/nippel. Grønt T-greb.

M x M heavyduty fullway ball valve with TEA treatment. Green butterfly handle.

A x A Schwerer Kugelhahn mit vollem Durchgang, TEA Oberfläche und grünem Flügelgriff.

ART.NO.	DIMENSION	VVS	BOX	STATUS
52EUV/2-002	1/4"	42 9122 802	10 / 100	✓
52EUV/2-003	3/8"	42 9122 803	12 / 120	✓
52EUV/2-004	1/2"	42 9122 804	12 / 120	✓
52EUV/2-006	3/4"	42 9122 806	6 / 60	✓
52EUV/2-008	1"	42 9122 808	4 / 40	✓
52EUV/2-010	1.1/4"	42 9122 810	2 / 20	✓

IST175

PRODUCT INFORMATION

The Ball Valve will be delivered in open position. Test the function immediately after the installation. To secure a proper function of the Ball Valve, especially in potable water installations with high hydro carbonate content, it will be necessary to operate the Ball Valve 6 times/year.

PRODUKTINFORMATION

Der Kugelhahn wird in offener Position geliefert werden. Testen Sie die Funktion sofort nach der Installation. Um eine einwandfreie Funktion des Kugelhahn, vor allem in Trinkwasserinstallationen mit hohem Hydrokarbonat Gehalt zu sichern, wird es notwendig sein, den Betrieb der Kugelhahn 6 mal / Jahr zu bedienen.

PRODUKTINFORMATION

Kuglehane leveres i åben stilling. Kontroller straks efter installationen at kuglehane fungerer optimalt. For at tilsiere en god funktion af kuglehane, specielt i drikkevandsinstallationer med højt indhold af hydro karbonat, anbefales det at betjene kuglehane 6 gange / år.



30 bar - 100°C non shock
10 bar - 150°C non shock

52TEU

Kraftig kuglehane med fuldt gennemløb. TEA overfladebehandling. Muffe/muffe. Højt plast T-greb med grøn markering.

F x F heavyduty fullway ball valve with TEA treatment. Extended plastic lever.

I x I Schwerer Kugelhahn mit vollem Durchgang, TEA Oberfläche und Kunststoffgriff.

ART.NO.	DIMENSION	VVS	BOX	STATUS
52TEU-002	1/4"	42 7140 702	12 / 120	✓
52TEU-003	3/8"	42 7140 703	12 / 120	✓
52TEU-004	1/2"	42 7140 704	10 / 100	✓
52TEU-006	3/4"	42 7140 706	6 / 60	✓
52TEU-008	1"	42 7140 708	4 / 40	✓
52TEU-010	1.1/4"	42 7140 710	2 / 20	✓



30 bar - 100°C non shock
10 bar - 150°C non shock

52TEU/1

Kraftig kuglehane med fuldt gennemløb. TEA overfladebehandling. Muffe/nippel. Højt plast T-greb med grøn markering.

F x M heavyduty fullway ball valve with TEA treatment. Extended plastic lever.

I x A Schwerer Kugelhahn mit vollem Durchgang, TEA Oberfläche und Kunststoffgriff.

ART.NO.	DIMENSION	VVS	BOX	STATUS
52TEU/1-002	1/4"	42 7141 702	12 / 120	✓
52TEU/1-003	3/8"	42 7141 703	10 / 100	✓
52TEU/1-004	1/2"	42 7141 704	10 / 100	✓
52TEU/1-006	3/4"	42 7141 706	6 / 60	✓
52TEU/1-008	1"	42 7141 708	4 / 40	✓
52TEU/1-010	1.1/4"	42 7141 710	2 / 20	✓



30 bar - 100°C non shock
10 bar - 150°C non shock

52TEU/2

Kraftig kuglehane med fuldt gennemløb. TEA overfladebehandling. Nippel/nippel. Højt plast T-greb med grøn markering.

M x M heavyduty fullway ball valve with TEA treatment. Extended plastic lever.

A x A Schwerer Kugelhahn mit vollem Durchgang, TEA Oberfläche und Kunststoffgriff.

ART.NO.	DIMENSION	VVS	BOX	STATUS
52TEU/2-002	1/4"	42 7142 702	12 / 120	✓
52TEU/2-003	3/8"	42 7142 703	12 / 120	✓
52TEU/2-004	1/2"	42 7142 704	12 / 120	✓
52TEU/2-006	3/4"	42 7142 706	12 / 48	✓
52TEU/2-008	1"	42 7142 708	6 / 36	✓
52TEU/2-010	1.1/4"	42 7142 710	4 / 24	✓



30 bar - 100°C non shock
10 bar - 150°C non shock

52TEU/3

Kraftig kuglehane med fuldt gennemløb. TEA overfladebehandling. Muffe/forskrugging. Højt plast T-greb med grøn markering.

Heavyduty fullway female ball valve with tail and TEA treatment. Extended plastic lever.

Schwerer Kugelhahn mit vollem Durchgang IxA mit Verschraubung, TEA Oberfläche Kunststoffgriff.

ART.NO.	DIMENSION*	VVS	BOX	STATUS
52TEU/3-004	1/2" x 1/2"	42 7143 704	12 / 72	✓
52TEU/3-006	3/4" x 3/4"	42 7143 706	8 / 48	✓
52TEU/3-008	1" x 1"	42 7143 708	5 / 30	✓
52TEU/3-010	1.1/4" x 1.1/4"	42 7143 710	4 / 16	✓

*muffe x nippel/FxM / I x A



30 bar - 100°C non shock
10 bar - 150°C non shock

53EU

Kraftig kuglehane med fuldt gennemløb. TEA overfladebehandling. Muffe/muffe. Gearhåndtag.

F x F heavyduty fullway ball valve with TEA treatment and gear handle.

I x I Schwerer Kugelhahn mit vollem Durchgang, TEA Oberfläche und Handrad mit Planeten-Getriebe.

ART.NO.	DIMENSION	VVS	BOX	STATUS
53EU-002	1/4"	41 8131 702	10 / 80	✓
53EU-003	3/8"	41 8131 703	10 / 80	✓
53EU-004	1/2"	41 8131 704	8 / 64	✓
53EU-006	3/4"	41 8131 706	7 / 56	✓
53EU-008	1"	41 8131 708	6 / 36	✓
53EU-010	1.1/4"	41 8131 710	6 / 12	✓
53EU-011	1.1/2"	41 8131 711	4 / 8	✓
53EU-012	2"	41 8131 712	2 / 4	✓



30 bar - 100°C non shock
10 bar - 150°C non shock

53EU/1

Kraftig kuglehane med fuldt gennemløb. TEA overfladebehandling. Muffe/nippel. Gearhåndtag.

F x M heavyduty fullway ball valve with TEA treatment and gear handle.

I x A Schwerer Kugelhahn mit vollem Durchgang, TEA Oberfläche und Handrad mit Planeten-Getriebe.

ART.NO.	DIMENSION	VVS	BOX	STATUS
53EU/1-002	1/4"	41 8132 702	10 / 80	✓
53EU/1-003	3/8"	41 8132 703	10 / 80	✓
53EU/1-004	1/2"	41 8132 704	8 / 64	✓
53EU/1-006	3/4"	41 8132 706	7 / 56	✓
53EU/1-008	1"	41 8132 708	5 / 30	✓
53EU/1-010	1.1/4"	41 8132 710	6 / 12	✓
53EU/1-011	1.1/2"	41 8132 711	4 / 8	✓
53EU/1-012	2"	41 8132 712	2 / 4	✓



58EU

Kraftig kuglehane med låsbar top og fuldt gennemløb. TEA overfladebehandling. Muffe/muffe. Grønt stålhåndtag.

F x F heavyduty fullway ball valve with lockable device and with TEA treatment. Green steel lever.

I x I Schwerer Kugelhahn mit vollem Durchgang und TEA Oberfläche. Verschleißbarem Oberteil und grüner Stahlhebel.

30 bar - 100°C non shock
10 bar - 150°C non shock

ART.NO.	DIMENSION	VVS	BOX	STATUS
58EU-002	1/4"	42 7970 702	16 / 64	✓
58EU-003	3/8"	42 7970 703	16 / 64	✓
58EU-004	1/2"	42 7970 704	12 / 48	✓
58EU-006	3/4"	42 7970 706	10 / 40	✓
58EU-008	1"	42 7970 708	4 / 24	✓
58EU-010	1.1/4"	42 7970 710	2 / 20	✓
58EU-011	1.1/2"	42 7970 711	4 / 18	✓
58EU-012	2"	42 7970 712	2 / 8	✓



51L

Kraftig kuglehane med høj hals og fuldt gennemløb. TEA overfladebehandling. Muffe/muffe. Grønt stålhåndtag.

F x F heavyduty fullway ball valve Non-zincifiable alloy with extended neck and with TEA treatment. Green steel lever.

I x I Schwerer Kugelhahn mit vollem Durchgang und TEA Oberfläche. Long Neck. Grüner Stahlhebel.

30 bar - 100°C non shock
10 bar - 150°C non shock

ART.NO.	DIMENSION	VVS	BOX	STATUS
55EU-002*	1/4"	41 8137 702	12 / 72	✓
55EU-003*	3/8"	41 8137 703	12 / 72	✓
51L-004	1/2"	42 7911 004	10 / 40	✓
51L-006	3/4"	42 7911 006	8 / 32	✓
51L-008	1"	42 7911 008	4 / 16	✓
51L-010	1.1/4"	42 7911 010	4 / 16	✓
51L-011	1.1/2"	42 7911 011	2 / 4	✓
51L-012	2"	42 7911 012	2 / 4	✓
55EU-013*	2.1/2"	41 8137 713	2	✓
55EU-014*	3"	41 8137 714	1	✓

*med spindelforlænger/with spindle extension/mit Spindelverlängerung

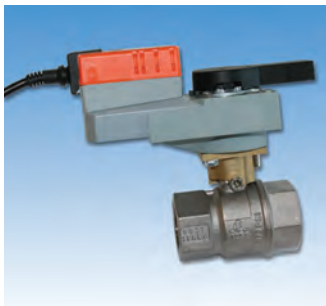

51EUM

Motorstyret ventil til proces- og varmeanlæg. Undgå vandspild og vandskader ved lækager.

Motorised valves for process and heating systems. Avoid wastage of water and water damage from leaks. TEA treated.

Motorisierte Ventile für Prozess- und Heizungsanlagen. Vermeiden Verschwendung von Wasser und damit Schäden durch Leckagen. TEA Oberfläche.

ART.NO.	DIMENSION	VVS	BOX	STATUS
51EUM-004	1/2"	46 4230 004	1	X
51EUM-006	3/4"	46 4230 006	1	X
51EUM-008	1"	46 4230 008	1	X
51EUM-010	1.1/4"	46 4230 010	1	X
51EUM-011	1.1/2"	46 4230 011	1	X
51EUM-012	2"	46 4230 012	1	X



IS51

Isolering i polyethylen til Pettinaroli kuglehane. Incl. to clips for nem montering.

Isolation of polyethylene for Pettinaroli ball valves. Incl. two clips for easy installation.

Isolation aus Polyethylen für Pettinaroli Kugelhähne. Inkl. zwei Clips für einfache Installation.

ART.NO.	DIMENSION	VVS	BOX	STATUS
IS51-004	1/2"		1	✓
IS51-006	3/4"		1	✓
IS51-008	1"		1	✓
IS51-010	1.1/4"		1	✓
IS51-011	1.1/2"		1	✓
IS51-012	2"		1	✓

IST175

PRODUCT INFORMATION

The Ball Valve will be delivered in open position. Test the function immediately after the installation. To secure a proper function of the Ball Valve, especially in potable water installations with high hydro carbonate content, it will be necessary to operate the Ball Valve 6 times/year.

PRODUKTINFORMATION

Der Kugelhahn wird in offener Position geliefert werden. Testen Sie die Funktion sofort nach der Installation. Um eine einwandfreie Funktion des Kugelhahn, vor allem in Trinkwasserinstallationen mit hohem Hydrokarbonat Gehalt zu sichern, wird es notwendig sein, den Betrieb der Kugelhahn 6 mal / Jahr zu bedienen.

PRODUKTINFORMATION

Kuglehanen leveres i åben stilling. Kontroller straks efter installationen at kuglehanen fungerer optimalt. For at tilsikre en god funktion af kuglehanen, specielt i drikkevandsinstallationer med højt indhold af hydro karbonat, anbefales det at betjene kuglehanen 6 gange / år.



51KE

Kraftigt kuglehane med fuldt gennemløb. White Bronze overfladebehandling. Muffe/muffe. Grønt stålhåndtag.

F x F heavyduty fullway ball valve with White Bronze treatment. Green steel lever.

I x I Schwerer Kugelhahn mit vollem Durchgang. White Bronze Oberfläche. Grüner Stahlhebel.

30 bar - 100°C non shock

10 bar - 150°C non shock

ART.NO.	DIMENSION	VVS	BOX	STATUS
51KE-004	1/2"	42 7912 004	12 / 120	✓
51KE-006	3/4"	42 7912 006	12 / 48	✓
51KE-008	1"	42 7912 008	6 / 36	✓
51KE-010	1.1/4"	42 7912 010	4 / 24	✓
51KE-011	1.1/2"	42 7912 011	2 / 16	✓
51KE-012	2"	42 7912 012	2 / 12	✓



51KE/1

Kraftigt kuglehane med fuldt gennemløb. White Bronze overfladebehandling. Muffe/nippel. Grønt stålhåndtag.

F x M heavyduty fullway ball valve with White Bronze treatment. Green steel lever.

I x A Schwerer Kugelhahn mit vollem Durchgang. White Bronze Oberfläche. Grüner Stahlhebel.

30 bar - 100°C non shock

10 bar - 150°C non shock

ART.NO.	DIMENSION	VVS	BOX	STATUS
51KE/1-004	1/2"	42 7933 004	12 / 120	✓
51KE/1-006	3/4"	42 7933 006	10 / 60	✓
51KE/1-008	1"	42 7933 008	6 / 36	✓



51KE/2

Kraftigt kuglehane med fuldt gennemløb. White Bronze overfladebehandling. Nippel/nippel. Grønt stålhåndtag.

M x M heavyduty fullway ball valve with White Bronze treatment. Green steel lever.

A x A Schwerer Kugelhahn mit vollem Durchgang. White Bronze Oberfläche. Grüner Stahlhebel.

30 bar - 100°C non shock

10 bar - 150°C non shock

ART.NO.	DIMENSION	VVS	BOX	STATUS
51KE/2-004	1/2"	42 7913 004	12 / 120	✓
51KE/2-006	3/4"	42 7913 006	10 / 60	✓
51KE/2-008	1"	42 7913 008	6 / 36	✓



IS51

Isolering i polyethylen til Pettinaroli kuglehane. Incl. to clips for nem montering.

Isolation of polyethylene for Pettinaroli ball valves. Incl. two clips for easy installation.

Isolation aus Polyethylen für Pettinaroli Kugelhähne. Inkl. zwei Clips für einfache Installation.

ART.NO.	DIMENSION	VVS	BOX	STATUS
IS51-004	1/2"		1	✓
IS51-006	3/4"		1	✓
IS51-008	1"		1	✓
IS51-010	1.1/4"		1	✓
IS51-011	1.1/2"		1	✓
IS51-012	2"		1	✓



Ny kuglehaneserie TYPE 51KE med en 100% bly- og nikkelfri overfladebelægning, "White Bronze".

White Bronze belægningen har den egenskab, at den forhindrer udledningen af tungmetaller til drikkevandet, herunder bly og nikkel. Samtidig er kuglehane med denne belægning yderst korrosionsbestandig.

Ingen udledning af tungmetaller til drikkevandet!

New ball valve type TYPE 51KE with a 100% lead and nickel-free coating, "White Bronze".

The White Bronze coating has the property of preventing the discharge of heavy metals into the drinking water, including lead and nickel. At the same time, the ball valve with this coating is extremely corrosion resistant.

No discharge of heavy metals into the drinking water!

Neuer Kugelhahn Typ 51KE mit 100% Blei- und nickelfreier Beschichtung - "White Bronze".

Die Beschichtung aus "White Bronze" hat die Eigenschaft, Schwermetallen wie z.B. Blei und Nickel vom Trinkwasser fern zu halten.

Gleichzeitig ist der Kugelhahn mit dieser Beschichtung extrem korrosionsbestandig.



P100

Kuglehane med presfittings. Grønt stålhandtag. Afzinkningsfri messing m/TEA overfladebehandling. Pres x pres.

Heavyduty fullway ball valve with press fittings ends. Corrosion resistant material with TEA treatment. Green steel lever. Press x press.

Kugelhahn mit vollem Durchgang und Preßfittings. Korrosionsfester Legierung mit TEA Oberfläche. Grüner Stahlhebel. Preß x Preß.

16 bar - 30°C non shock
10 bar - 95°C non shock

ART. NO.	DIMENSION*	VVS	BOX	STATUS
P100-015	15 x 15	42 8494 715	10 / 60	✓
P100-018	18 x 18	42 8494 718	10 / 60	✓
P100-022	22 x 22	42 8494 722	10 / 40	✓
P100-028	28 x 28	42 8494 728	8 / 32	✓
P100-035	35 x 35	42 8494 735	4 / 24	✓
P100-042	42 x 42	42 8494 742	1 / 4	✓
P100-054	54 x 54	42 8494 754	1 / 4	✓

*V+M: dim. 15, 18, 22, 28, 35 / V: dim. 42, 54



P100/0

Kuglehane med presfittings. Grønt stålhandtag. Afzinkningsfri messing m/TEA overfladebehandling. Muffe x pres.

Heavyduty fullway ball valve with press fittings ends. Corrosion resistant material with TEA treatment. Green steel lever. Press x female.

Kugelhahn mit vollem Durchgang und Preßfittings. Korrosionsfester Legierung mit TEA Oberfläche. Grüner Stahlhebel. Preß x IG.

16 bar - 30°C non shock
10 bar - 95°C non shock

ART. NO.	DIMENSION*	VVS	BOX	STATUS
P100/0-415	15 x 1/2"	42 8495 715	10 / 60	✓
P100/0-618	18 x 3/4"	42 8495 719	10 / 60	✓
P100/0-622	22 x 3/4"	42 8495 722	10 / 40	✓
P100/0-828	28 x 1"	42 8495 728	8 / 32	✓
P100/0-A35	35 x 1.1/4"	42 8495 735	4 / 24	✓
P100/0-B42	42 x 1.1/2"	42 8495 742	1 / 4	✓
P100/0-C54	54 x 2"	42 8495 754	1 / 4	✓

*V+M: dim. 15, 18, 22, 28, 35 / V: dim. 42, 54



P100/1

Kuglehane med presfittings. Grønt stålhandtag. Afzinkningsfri messing m/TEA overfladebehandling. Nippel x pres.

Heavyduty fullway ball valve with press fittings ends. Corrosion resistant material with TEA treatment. Green steel lever. Press x male.

Kugelhahn mit vollem Durchgang und Preßfittings. Korrosionsfester Legierung mit TEA Oberfläche. Grüner Stahlhebel. Preß x AG.

16 bar - 30°C non shock
10 bar - 95°C non shock

ART. NO.	DIMENSION*	VVS	BOX	STATUS
P100/1-415	15 x 1/2"	42 8496 715	10 / 60	✓
P100/1-618	18 x 3/4"	42 8496 719	10 / 60	✓
P100/1-622	22 x 3/4"	42 8496 722	10 / 40	✓
P100/1-828	28 x 1"	42 8496 728	8 / 32	✓
P100/1-A35	35 x 1.1/4"	42 8496 735	4 / 24	✓
P100/1-B42	42 x 1.1/2"	42 8496 742	1 / 4	✓
P100/1-C54	54 x 2"	42 8496 754	1 / 4	✓

*V+M: dim. 15, 18, 22, 28, 35 / V: dim. 42, 54



P100/3

Kuglehane med presfittings. Grønt stålhandtag. Afzinkningsfri messing m/TEA overfladebehandling. Forskruning x pres.

Heavyduty fullway ball valve with press fittings ends. Corrosion resistant material with TEA treatment. Green steel lever. Press x tail.

Kugelhahn mit vollem Durchgang und Preßfittings. Korrosionsfester Legierung mit TEA Oberfläche. Grüner Stahlhebel. Preß x AG mit Verschraubung.

16 bar - 30°C non shock
10 bar - 95°C non shock

ART. NO.	DIMENSION*	VVS	BOX	STATUS
P100/3-415	15 x 1/2"	42 8498 715	10 / 60	✓
P100/3-618	18 x 3/4"	42 8498 719	10 / 60	✓
P100/3-622	22 x 3/4"	42 8498 722	10 / 40	✓
P100/3-628	28 x 1"	42 8498 728	8 / 32	✓

*V+M: dim. 15, 18, 22, 28



P102

Kuglehane med presfittings. Blåt aluminium T-greb. Afzinkningsfri messing m/TEA overfladebehandling. Pres x pres.

Heavyduty fullway ball valve with press fittings ends. Corrosion resistant material with TEA treatment. Blue butterfly handle. Press x press.

Kugelhahn mit vollem Durchgang und Preßfittings. Korrosionsfester Legierung mit TEA Oberfläche. Blauer Flügelgriff. Preß x Preß.

16 bar - 30°C non shock
10 bar - 95°C non shock

ART. NO.	DIMENSION*	VVS	BOX	STATUS
P102-015	15 x 15	42 9494 715	10 / 60	✓
P102-018	18 x 18	42 9494 718	10 / 60	✓
P102-022	22 x 22	42 9494 722	10 / 40	✓
P102-028	28 x 28	42 9494 728	8 / 32	✓

*V+M: dim. 15, 18, 22, 28



P102/0

Kuglehane med presfittings. Blåt aluminium T-greb. Afzinkningsfri messing m/TEA overfladebehandling. Muffe x pres.

Heavyduty fullway ball valve with press fittings ends. Corrosion resistant material with TEA treatment. Blue butterfly handle. Press x female.

Kugelhahn mit vollem Durchgang und Preßfittings. Korrosionsfester Legierung mit TEA Oberfläche. Blauer Flügelgriff. Preß x IG.

16 bar - 30°C non shock
10 bar - 95°C non shock

ART. NO.	DIMENSION*	VVS	BOX	STATUS
P102/0-415	15 x 1/2"	42 9495 715	10 / 60	✓
P102/0-618	18 x 3/4"	42 9495 719	10 / 60	✓
P102/0-622	22 x 3/4"	42 9495 722	10 / 40	✓
P102/0-828	28 x 1"	42 9495 728	8 / 32	✓

*V+M: dim. 15, 18, 22, 28



P102/1

Kuglehane med presfittings. Blåt aluminium T-greb. Afzinkningsfri messing m/TEA overfladebehandling. Pres x nippel.

Heavyduty fullway ball valve with press fittings ends. Corrosion resistant material with TEA treatment. Blue butterfly handle. Press x male.

Schwerer Kugelhahn mit vollem Durchgang und Presfittings. TEA Oberfläche. Blauer Flügelgriff. Preß x AG.

16 bar - 30°C non shock
10 bar - 95°C non shock

ART. NO.	DIMENSION*	VVS	BOX	STATUS
P102/1-415	15 x 1/2"	42 9496 715	10 / 60	✓
P102/1-618	18 x 3/4"	42 9496 719	10 / 60	✓
P102/1-622	22 x 3/4"	42 9496 722	10 / 40	✓
P102/1-828	28 x 1"	42 9496 728	8 / 32	✓

*V+M: dim. 15, 18, 22, 28



P102/3

Kuglehane med presfittings. Blåt aluminium T-greb. Afzinkningsfri messing m/TEA overfladebehandling. Pres x forskrning.

Heavyduty fullway ball valve with press fittings ends. Corrosion resistant material with TEA treatment. Blue butterfly handle. Press x Tail.

Schwerer Kugelhahn mit vollem Durchgang und Presfittings. TEA Oberfläche. Blauer Flügelgriff. Preß x AG mit Verschraubung.

16 bar - 30°C non shock
10 bar - 95°C non shock

ART. NO.	DIMENSION*	VVS	BOX	STATUS
P102/3-415	15 x 1/2"	42 9498 715	10 / 60	✓
P102/3-618	18 x 3/4"	42 9498 719	10 / 60	✓
P102/3-622	22 x 3/4"	42 9498 722	10 / 40	✓
P102/3-828	28 x 1"	42 9498 728	8 / 32	✓

*V+M: dim. 15, 18, 22, 28



P102T

Kuglehane med presfittings. Højt sort plast T-greb. Afzinkningsfri messing m/TEA overfladebehandling. Pres x pres.

Heavyduty fullway ball valve with press fittings ends. Corrosion resistant material with TEA treatment. Long black plastic lever. Press x press.

Kugelhahn mit vollem Durchgang. Korrosionsfester Legierung mit TEA Oberfläche. Verlängerter schwarzer Flügelgriff. Preß x Preß.

16 bar - 30°C non shock
10 bar - 95°C non shock

ART. NO.	DIMENSION*	VVS	BOX	STATUS
P102T-015	15 x 15	42 7497 715	10 / 60	✓
P102T-018	18 x 18	42 7497 718	10 / 60	✓
P102T-022	22 x 22	42 7497 722	10 / 40	✓
P102T-028	28 x 28	42 7497 728	8 / 32	✓

*V+M: dim. 15, 18, 22, 28



P102T/0

Kuglehane med presfittings. Højt sort plast T-greb. Afzinkningsfri messing m/TEA overfladebehandling. Pres x muffe.

Heavyduty fullway ball valve with press fittings ends. Corrosion resistant material with TEA treatment. Long black plastic lever. Press x female.

Kugelhahn mit vollem Durchgang. Korrosionsfester Legierung mit TEA Oberfläche. Verlängerter schwarzer Flügelgriff. Preß x IG.

16 bar - 30°C non shock
10 bar - 95°C non shock

ART. NO.	DIMENSION*	VVS	BOX	STATUS
P102T/0-415	15 x 1/2"	42 7498 715	10 / 60	✓
P102T/0-618	18 x 3/4"	42 7498 719	10 / 60	✓
P102T/0-622	22 x 3/4"	42 7498 722	10 / 40	✓
P102T/0-828	28 x 1"	42 7498 728	8 / 32	✓

*V+M: dim. 15, 18, 22, 28



P102T/1

Kuglehane med presfittings. Højt sort plast T-greb. Afzinkningsfri messing m/TEA overfladebehandling. Pres x nippel.

Heavyduty fullway ball valve with press fittings ends. Corrosion resistant material with TEA treatment. Long black plastic lever. Press x male.

Kugelhahn mit vollem Durchgang. Korrosionsfester Legierung mit TEA Oberfläche. Verlängerter schwarzer Flügelgriff. Preß x AG.

16 bar - 30°C non shock
10 bar - 95°C non shock

ART. NO.	DIMENSION*	VVS	BOX	STATUS
P102T/1-415	15 x 1/2"	42 7499 715	10 / 60	✓
P102T/1-618	18 x 3/4"	42 7499 719	10 / 60	✓
P102T/1-622	22 x 3/4"	42 7499 722	10 / 40	✓
P102T/1-828	28 x 1"	42 7499 728	8 / 32	✓

*V+M: dim. 15, 18, 22, 28



P102T/3

Kuglehane med presfittings. Højt sort plast T-greb. Afzinkningsfri messing m/TEA overfladebehandling. Pres x forskrning.

Heavyduty fullway ball valve with press fittings ends. Corrosion resistant material with TEA treatment. Long black plastic lever. Press x tail.

Kugelhahn mit vollem Durchgang. Korrosionsfester Legierung mit TEA Oberfläche. Verlängerter Flügelgriff. PreßxAG mit Verschraubung.

16 bar - 30°C non shock
10 bar - 95°C non shock

ART. NO.	DIMENSION*	VVS	BOX	STATUS
P102T/3-415	15 x 1/2"	42 7495 715	10 / 60	✓
P102T/3-618	18 x 3/4"	42 7495 719	10 / 60	✓
P102T/3-622	22 x 3/4"	42 7495 722	10 / 40	✓
P102T/3-828	28 x 1"	42 7495 728	8 / 32	✓

*V+M: dim. 15, 18, 22, 28



16 bar - 30°C non shock
10 bar - 95°C non shock

P102/4

Kuglehane med presfittings og omløber. Blåt aluminium T-greb. Afzinkningsfri messing m/TEA overfladebehandling. Pres x omløber.

Heavyduty fullway ball valve with press fitting end and swivel. Corrosion resistant material with TEA treatment. Blue butterfly handle. Press x Swivel.

Kugelhahn, Korrosionsfester Legierung mit TEA Oberfläche. Preßfitting und Überwurfmutter. Blauer Flügelgriff. Preß x Überwurfmutter.

ART. NO.	DIMENSION*	VVS	BOX	STATUS
P102/4-615	15 x 3/4"	42 9499 716	10 / 100	✓
P102/4-618	18 x 3/4"	42 9499 719	10 / 100	✓
P102/4-622	22 x 3/4"	42 9499 722	10 / 100	✓

*V+M: dim. 15, 18, 22

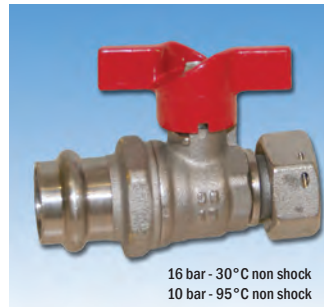

16 bar - 30°C non shock
10 bar - 95°C non shock

P102/4R

Kuglehane med presfittings og omløber. Rødt aluminium T-greb. Afzinkningsfri messing m/TEA overfladebehandling. Pres x omløber.

Heavyduty fullway ball valve with press fitting end and swivel. Corrosion resistant material with TEA treatment. Red butterfly handle. Press x Swivel.

Kugelhahn, Korrosionsfester Legierung mit TEA Oberfläche. Preßfitting und Überwurfmutter. Roter Flügelgriff. Preß x Überwurfmutter.

ART. NO.	DIMENSION*	VVS	BOX	STATUS
P102/4R-618	18 x 3/4"	42 9489 118	10 / 100	✓
P102/4R-622	22 x 3/4"	42 9489 122	10 / 100	✓

*V+M: dim. 18, 22



16 bar - 30°C non shock
10 bar - 95°C non shock

P100L

Preskuglehane med høj hals og fuldt gennemløb. Afzinkningsfri messing m/TEA overfladebehandling. Grønt stålhåndtag. Pres x pres.

Heavyduty fullway ball valve with press fittings ends and extended neck. Corrosion resistant material with TEA treatment. Green steel lever. Press x press.

Kugelhahn mit vollem Durchgang, Preßfittings und Long Neck. Korrosionsfester Legierung mit TEA Oberfläche. Grüner Stahlhebel. Preß x Preß.

ART. NO.	DIMENSION*	VVS	BOX	STATUS
P100L-015	15 x 15	42 8404 015	10 / 40	✓
P100L-018	18 x 18	42 8404 018	10 / 40	✓
P100L-022	22 x 22	42 8404 022	8 / 32	✓
P100L-028	28 x 28	42 8404 028	4 / 16	✓
P100L-035	35 x 35	42 8404 035	4 / 16	✓
P100L-042	42 x 42	42 8404 042	2 / 4	✓
P100L-054	54 x 54	42 8404 054	2 / 4	✓

*V+M: dim. 15, 18, 22, 28, 35 / V: dim. 42, 54



IS51

Isolering i polyethylen til Pettinaroli kuglehane. Inkl. to clips for nem montering.

Isolation of polyethylene for Pettinaroli ball valves. Incl. two clips for easy installation.

Isolation aus Polyethylen für Pettinaroli Kugelhähne. Inkl. zwei Clips für einfache Installation.

ART. NO.	DIMENSION	VVS	BOX	STATUS
IS51-004	1/2" (15 mm)	42 7929 004	1	✓
IS51-006	3/4" (18/22 mm)	42 7929 006	1	✓
IS51-008	1" (28 mm)	42 7929 008	1	✓
IS51-010	1.1/4" (35 mm)	42 7929 010	1	✓
IS51-011	1.1/2" (42 mm)	42 7929 011	1	✓
IS51-012	2" (54 mm)	42 7929 012	1	✓

IST175

PRODUCT INFORMATION

The Ball Valve will be delivered in open position. Test the function immediately after the installation. To secure a proper function of the Ball Valve, especially in potable water installations with high hydro carbonate content, it will be necessary to operate the Ball Valve 6 times/year.

PRODUKTINFORMATION

Der Kugelhahn wird in offener Position geliefert werden. Testen Sie die Funktion sofort nach der Installation. Um eine einwandfreie Funktion des Kugelhahn, vor allem in Trinkwasserinstallationen mit hohem Hydrokarbonat Gehalt zu sichern, wird es notwendig sein, den Betrieb der Kugelhahn 6 mal / Jahr zu bedienen.

PRODUKTINFORMATION

Kuglehanen leveres i åben stilling. Kontroller straks efter installationen at kuglehanen fungerer optimalt. For at tilsiere en god funktion af kuglehanen, specielt i drikkevandsinstallationer med højt indhold af hydro karbonat, anbefales det at betjene kuglehanen 6 gange / år.



51EUS

Kraftigt kuglehane med fuldt gennembløb og aftap. TEA overfladebehandling. Muffe/muffe. Grønt stålhandtag.

F x F heavyduty fullway ball valve with drain-off, TEA treatment and green steel lever.

l x l schwerer Kugelhahn mit vollem Durchgang mit Entleerungsventil, TEA Oberfläche und grünem Stahlhebel.

30 bar - 100°C non shock
10 bar - 150°C non shock

ART. NO.	DIMENSION	VVS	BOX	STATUS
51EUS-004	1/2"	42 7941 704	12 / 72	✓
51EUS-006	3/4"	42 7941 706	10 / 60	✓
51EUS-008	1"	42 7941 708	6 / 36	✓
51EUS-010	1.1/4"	42 7941 710	4 / 24	✓



52EUS

Kraftigt kuglehane med fuldt gennembløb og aftap. TEA overfladebehandling. Muffe/muffe. Blåt T-greb.

F x F heavyduty fullway ball valve with drain-off, TEA treatment and blue butterfly handle.

l x l schwerer Kugelhahn mit vollem Durchgang mit Entleerungsventil, TEA Oberfläche und blauem Flügelgriff.

30 bar - 100°C non shock
10 bar - 150°C non shock

ART. NO.	DIMENSION	VVS	BOX	STATUS
52EUS-004	1/2"	42 7942 704	12 / 72	✓
52EUS-006	3/4"	42 7942 706	10 / 60	✓
52EUS-008	1"	42 7942 708	6 / 36	✓
52EUS-010	1.1/4"	42 7942 710	4 / 24	✓



52TEUS

Kraftigt kuglehane med fuldt gennembløb og aftap. TEA overfladebehandling. Muffe/muffe. Plast T-greb med grøn markering.

F x F heavyduty fullway ball valve with drain-off, TEA treatment and black extended plastic lever.

l x l schwerer Kugelhahn mit vollem Durchgang mit Entleerungsventil, TEA Oberfläche und Kunststoffgriff.

30 bar - 100°C non shock
10 bar - 150°C non shock

ART. NO.	DIMENSION	VVS	BOX	STATUS
52TEUS-004	1/2"	42 7943 704	12 / 72	✓
52TEUS-006	3/4"	42 7943 706	10 / 60	✓
52TEUS-008	1"	42 7943 708	6 / 36	✓
52TEUS-010	1.1/4"	42 7943 710	4 / 24	✓



53EUS

Kraftigt kuglehane med fuldt gennembløb og aftap. TEA overfladebehandling. Muffe/muffe. Gearhandtag.

F x F heavyduty fullway ball valve with drain-off, TEA treatment and gear handle.

l x l schwerer Kugelhahn mit vollem Durchgang mit Entleerungsventil, TEA Oberfläche und handrad mit Planeten-Getriebe.

30 bar - 100°C non shock
10 bar - 150°C non shock

ART. NO.	DIMENSION	VVS	BOX	STATUS
53EUS-004	1/2"	42 7945 704	7 / 56	✓
53EUS-006	3/4"	42 7945 706	7 / 56	✓
53EUS-008	1"	42 7945 708	5 / 30	✓
53EUS-010	1.1/4"	42 7945 710	6 / 12	✓



51CS

Kuglehane med fuldt gennembløb og aftap. Muffe/muffe. Rødt stålhandtag.

F x F fullway ball valve with drain-off and red steel lever.

l x l schwerer Kugelhahn mit vollem Durchgang mit Entleerungsventil und rotem Stahlhebel.

30 bar - 100°C non shock
10 bar - 150°C non shock

ART. NO.	DIMENSION	VVS	BOX	STATUS
51CS-004	1/2"	42 7931 704	12 / 72	✓
51CS-006	3/4"	42 7931 706	10 / 60	✓
51CS-008	1"	42 7931 708	6 / 36	✓
51CS-010	1.1/4"	42 7931 710	5 / 20	✓
51CS-011	1.1/2"	42 7931 711	2 / 16	✓
51CS-012	2"	42 7931 712	2 / 16	✓



52CSR

Kuglehane med fuldt gennembløb og aftap. Muffe/muffe. Rødt T-greb.

F x F fullway ball valve with drain-off and red butterfly handle.

l x l schwerer Kugelhahn mit vollem Durchgang mit Entleerungsventil und rotem Flügelgriff.

30 bar - 100°C non shock
10 bar - 150°C non shock

ART. NO.	DIMENSION	VVS	BOX	STATUS
52CSR-004	1/2"	41 7933 704	12 / 72	✓
52CSR-006	3/4"	41 7933 706	10 / 60	✓
52CSR-008	1"	41 7933 708	6 / 36	✓
52CSR-010	1.1/4"	41 7933 710	5 / 20	✓



52CSB

Kuglehane med fuldt gennembløb og aftap. Muffe/muffe. Blåt T-greb.

F x F fullway ball valve with drain-off and blue butterfly handle.

l x l schwerer Kugelhahn mit vollem Durchgang mit Entleerungsventil und blauem Flügelgriff.

30 bar - 100°C non shock
10 bar - 150°C non shock

ART. NO.	DIMENSION	VVS	BOX	STATUS
52CSB-004	1/2"	42 8933 704	12 / 72	✓
52CSB-006	3/4"	42 8933 706	10 / 60	✓
52CSB-008	1"	42 8933 708	6 / 36	✓
52CSB-010	1.1/4"	42 8933 710	5 / 20	✓



51CE

Kuglehane "New Compact" med fuldt gennemløb. Muffe/muffe. Rødt stålhåndtag.

F x F "New Compact" fullway ball valve. Red steel lever.

I x I Kugelhahn "New Compact" mit vollem Durchgang und rotem Stahlhebel.

28 bar - 100°C non shock
10 bar - 150°C non shock

ART. NO.	DIMENSION	VVS	BOX	STATUS
51CE-004	1/2"	41 8102 704	24 / 96	✓
51CE-006	3/4"	41 8102 706	12 / 48	✓
51CE-008	1"	41 8102 708	8 / 48	✓
51CE-010	1.1/4"	41 8102 710	5 / 30	✓
51CE-011	1.1/2"	41 8102 711	3 / 24	✓
51CE-012	2"	41 8102 712	2 / 16	✓



51CE/1

Kuglehane "New Compact" med fuldt gennemløb. Muffe/nippel. Rødt stålhåndtag.

F x M "New Compact" fullway ball valve. Red steel lever.

I x A Kugelhahn "New Compact" mit vollem Durchgang und rotem Stahlhebel.

28 bar - 100°C non shock
10 bar - 150°C non shock

ART. NO.	DIMENSION	VVS	BOX	STATUS
51CE/1-004	1/2"	41 8100 704	20 / 80	✓
51CE/1-006	3/4"	41 8100 706	12 / 48	✓
51CE/1-008	1"	41 8100 708	8 / 48	✓



51CE/2

Kuglehane "New Compact" med fuldt gennemløb. Nippel/nippel. Rødt stålhåndtag.

M x M "New Compact" fullway ball valve. Red steel lever.

A x A Kugelhahn "New Compact" mit vollem Durchgang und rotem Stahlhebel.

28 bar - 100°C non shock
10 bar - 150°C non shock

ART. NO.	DIMENSION	VVS	BOX	STATUS
51CE/2-004	1/2"	41 8104 704	18 / 72	✓
51CE/2-006	3/4"	41 8104 706	12 / 48	✓
51CE/2-008	1"	41 8104 708	8 / 48	✓



51CE/3

Kuglehane "New Compact" med fuldt gennemløb. Muffe/forskruning. Rødt stålhåndtag.

"New Compact" fullway female ball valve with tail. Red steel lever.

Kugelhahn "New Compact" mit vollem Durchgang I x A mit Verschraubung und rotem Stahlhebel.

28 bar - 100°C non shock
10 bar - 150°C non shock

ART. NO.	DIMENSION	VVS	BOX	STATUS
51CE/3-004	1/2" x 1/2"	42 7871 704	16 / 96	✓
51CE/3-006	3/4" x 3/4"	42 7871 706	8 / 48	✓
51CE/3-008	1" x 1"	42 7871 708	5 / 30	✓
51CE/3-010	1.1/4" x 1.1/4"	42 7871 710	4 / 24	✓



52CE

Kuglehane "New Compact" med fuldt gennemløb. Muffe/muffe. Rødt T-greb.

F x F "New Compact" fullway ball valve. Red butterfly handle.

I x I Kugelhahn "New Compact" mit vollem Durchgang und rotem Flügelgriff.

28 bar - 100°C non shock
10 bar - 150°C non shock

ART. NO.	DIMENSION	VVS	BOX	STATUS
52CE-004	1/2"	42 8119 704	20 / 80	✓
52CE-006	3/4"	42 8119 706	12 / 48	✓
52CE-008	1"	42 8119 708	9 / 36	✓
52CE-010	1.1/4"	42 8119 710	6 / 24	✓



52CE/1

Kuglehane "New Compact" med fuldt gennemløb. Muffe/nippel. Rødt T-greb.

F x M "New Compact" fullway ball valve. Red butterfly handle.

I x A Kugelhahn "New Compact" mit vollem Durchgang und rotem Flügelgriff.

28 bar - 100°C non shock
10 bar - 150°C non shock

ART. NO.	DIMENSION	VVS	BOX	STATUS
52CE/1-004	1/2"	42 8120 704	24 / 96	✓
52CE/1-006	3/4"	42 8120 706	12 / 48	✓
52CE/1-008	1"	42 8120 708	9 / 36	✓



52CE/2

Kuglehane "New Compact" med fuldt gennemløb. Nippel/nippel. Rødt T-greb.

M x M "New Compact" fullway ball valve. Red butterfly handle.

A x A Kugelhahn "New Compact" mit vollem Durchgang und rotem Flügelgriff.

28 bar - 100°C non shock
10 bar - 150°C non shock

ART. NO.	DIMENSION	VVS	BOX	STATUS
52CE/2-004	1/2"	42 8122 704	18 / 72	✓
52CE/2-006	3/4"	42 8122 706	12 / 48	✓
52CE/2-008	1"	42 8122 708	9 / 36	✓



52CE/3

Kuglehane "New Compact" med fuldt gennemløb. Muffe/forskrining. Rødt T-greb.

"New Compact" fullway female ball valve with tail. Red butterfly handle.

Kugelhahn "New Compact" mit vollem Durchgang I x A mit Verschraubung und rotem Flügelgriff.

28 bar - 100°C non shock
10 bar - 150°C non shock

ART. NO.	DIMENSION	VVS	BOX	STATUS
52CE/3-004	1/2" x 1/2"	42 7872 704	16 / 96	✓
52CE/3-006	3/4" x 3/4"	42 7872 706	8 / 48	✓
52CE/3-008	1" x 1"	42 7872 708	5 / 30	✓
52CE/3-010	1.1/4" x 1.1/4"	42 7872 710	4 / 24	✓



IS51

Isolering i polyethylen til Pettinaroli kuglehane. Incl. to clips for nem montering.

Isolation of polyethylene for Pettinaroli ball valves. Incl. two clips for easy installation.

Isolation aus Polyethylen für Pettinaroli Kugelhähne. Inkl. zwei Clips für einfache Installation.

ART. NO.	DIMENSION	VVS	BOX	STATUS
IS51-004	1/2"	42 7929 004	1	✓
IS51-006	3/4"	42 7929 006	1	✓
IS51-008	1"	42 7929 008	1	✓
IS51-010	1.1/4"	42 7929 010	1	✓
IS51-011	1.1/2"	42 7929 011	1	✓
IS51-012	2"	42 7929 012	1	✓



52CES

Kuglehane "New Compact" med fuldt gennemløb og føletilslutning til varmemåler, M10x1. Muffe/muffe. Rødt T-greb.

F x F "Compact" fullway ball valve and with female M10x1 connection for probe. Red butterfly handle.

I x I Kugelhahn "New Compact" mit vollem Durchgang. Sensor Anschluß, M10x1 und rotem Flügelgriff.

ART. NO.	DIMENSION	VVS	BOX	STATUS
52CES-004	1/2"	41 7936 704	12 / 48	✓
52CES-006	3/4"	41 7936 706	12 / 48	✓



51CRFV

Kuglehane med fuldt gennemløb, afzinkningsfri, klemringsforskrininger. Grønt stålhåndtag.

Fullway ball valve with compression ends. Corrosion resistant material. Green steel lever.

Kugelhahn mit vollem Durchgang aus korrosionsfester Legierung. Klemmringverschraubungen. Grüner Stahlhebel.

ART. NO.	DIMENSION	VVS	BOX	STATUS
51CRFV-012	12 (CRM)	41 8051 712	18 / 108	✓
51CRFV-015	15	41 8051 715	18 / 108	✓
51CRFV-018	18	41 8051 718	12 / 72	✓
51CRFV-022	22	41 8051 722	10 / 60	✓
51CRFV-028	28	41 8051 728	6 / 48	✓
51CRFV-035	35	41 8051 735	4 / 32	✓
51CRFV-042	42	41 8051 742	2 / 16	✓
51CRFV-054	54	41 8051 754	2 / 16	✓



51NDAV

Kuglehane med fuldt gennemløb, afzinkningsfri. Muffe/muffe. Grønt stålhåndtag.

F x F heavyduty fullway ball valve in corrosion resistant material with green steel lever.

I x I Kugelhahn mit vollem Durchgang aus korrosionsfester Legierung mit grünem Stahlhebel.

ART. NO.	DIMENSION	VVS	BOX	STATUS
51NDAV-003	3/8"	42 7916 703	12 / 120	✓
51NDAV-004	1/2"	42 7916 704	12 / 120	✓
51NDAV-006	3/4"	42 7916 706	12 / 48	✓
51NDAV-008	1"	42 7916 708	6 / 36	✓
51NDAV-010	1.1/4"	42 7916 710	4 / 24	✓
51NDAV-011	1.1/2"	42 7916 711	2 / 16	✓
51NDAV-012	2"	42 7916 712	2 / 12	✓



52METR

Kuglehane med omløber / muffe. Rødt T-greb.

Ball valve with swivel end x female. Red butterfly handle. DIN3433

Kugelhahn mit vollem Durchgang, Überwurfmutter x IG und rotem Flügelgriff.

10 bar - 115°C non shock

ART. NO.	DIMENSION*	VVS	BOX	STATUS
52METR-004	1/2" x 1/2"	42 8188 704	20 / 80	✓
52METR-064	3/4" x 1/2"	42 8188 705	10 / 100	✓
52METR-006	3/4" x 3/4"	42 8188 706	10 / 100	✓
52METR-086	1" x 3/4"	42 8188 707	8 / 80	✓
52METR-008	1" x 1"	42 8188 708	8 / 80	✓

*Dim.: omløber x muffe / swivel end x female / Überwurfmutter x IG



52METR/1

Kuglehane med omløbermøtrik / nippel. Rødt T-greb.

Ball valve with swivel end x male. Red butterfly handle. DIN3433

Kugelhahn mit vollem Durchgang, Überwurfmutter x AG und rotem Flügelgriff.

10 bar - 115°C non shock

ART. NO.	DIMENSION*	VVS	BOX	STATUS
52METR/1-064	3/4" x 1/2"	42 8188 735	10 / 100	✓
52METR/1-006	3/4" x 3/4"	42 8188 736	10 / 100	✓
52METR/1-086	1" x 3/4"	42 8188 737	8 / 80	✓
52METR/1-008	1" x 1"	42 8188 738	8 / 80	✓

*Dim.: omløber x nippel / swivel end x male / Überwurfmutter x AG



52MET

Kuglehane med omløber / muffe. Blåt T-greb.

Ball valve with swivel end x female. Blue butterfly handle. DIN3433

Kugelhahn mit vollem Durchgang, Überwurfmutter x IG und blauem Flügelgriff.

10 bar - 115°C non shock

ART. NO.	DIMENSION*	VVS	BOX	STATUS
52MET-004	1/2" x 1/2"	41 8188 704	20 / 80	✓
52MET-064	3/4" x 1/2"	41 8188 705	10 / 100	✓
52MET-006	3/4" x 3/4"	41 8188 706	10 / 100	✓
52MET-086	1" x 3/4"	41 8188 707	8 / 80	✓
52MET-008	1" x 1"	41 8188 708	8 / 80	✓

*Dim.: omløber x muffe / swivel end x female / Überwurfmutter x IG



52MET/1

Kuglehane med omløbermøtrik / nippel. Blåt T-greb.

Ball valve with swivel end x male. Blue butterfly handle. DIN3433

Kugelhahn mit vollem Durchgang, Überwurfmutter x AG und blauem Flügelgriff.

10 bar - 115°C non shock

ART. NO.	DIMENSION*	VVS	BOX	STATUS
52MET/1-064	3/4" x 1/2"	41 8188 735	10 / 100	✓
52MET/1-006	3/4" x 3/4"	41 8188 736	10 / 100	✓
52MET/1-086	1" x 3/4"	41 8188 737	8 / 80	✓
52MET/1-008	1" x 1"	41 8188 738	8 / 80	✓

*Dim.: omløber x nippel / swivel end x male / Überwurfmutter x AG



52METV

Kuglehane med omløber / muffe. Grønt T-greb.

Ball valve with swivel end x female. Green butterfly handle. DIN3433

Kugelhahn mit vollem Durchgang, Überwurfmutter x IG und grünem Flügelgriff.

ART. NO.	DIMENSION*	VVS	BOX	STATUS
52METV-004	1/2" x 1/2"	41 8188 804	20 / 80	✓
52METV-064	3/4" x 1/2"	41 8188 805	10 / 100	✓
52METV-006	3/4" x 3/4"	41 8188 806	10 / 100	✓
52METV-086	1" x 3/4"	41 8188 807	8 / 80	✓
52METV-008	1" x 1"	41 8188 808	8 / 80	✓

*Dim.: omløber x muffe / swivel end x female / Überwurfmutter x IG

For approvals, see www.pettinaroli.dk/en/approvals



52METV/1

Kuglehane med omløbermøtrik / nippel. Grønt T-greb.

Ball valve with swivel end x male. Green butterfly handle. DIN3433

Kugelhahn mit vollem Durchgang, Überwurfmutter x AG und grünem Flügelgriff.

ART. NO.	DIMENSION*	VVS	BOX	STATUS
52METV/1-064	3/4" x 1/2"	41 8188 835	10 / 100	✓
52METV/1-006	3/4" x 3/4"	41 8188 836	10 / 100	✓
52METV/1-086	1" x 3/4"	41 8188 837	8 / 80	✓
52METV/1-008	1" x 1"	41 8188 838	8 / 80	✓

*Dim.: omløber x nippel / swivel end x male / Überwurfmutter x AG

✓ in stock in Middelfart, X 2-4 weeks



209

Vinkelkuglehane med omløbermøtrik/muffe til vandmåler. Rødt T-greb.

Angle ball valve with swivel end x female end for water meter. Red butterfly handle.

Eckkugelhahn mit Überwurfmutter x IG für Wasserzähler. Rotem Flügelgriff. DIN-DVGW Geprüft und registriert.

16 bar - 100°C non shock

ART. NO.	DIMENSION	VVS	BOX	STATUS
209-064	3/4" X 1/2"	48 4975 704	12 / 48	✓
209-006	3/4" X 3/4"	48 4975 706	12 / 48	✓



209/1

Vinkelkuglehane med omløbermøtrik/nippel til vandmåler. Rødt T-greb.

Angle ball valve with swivel end x male end for water meter. Red butterfly handle.

Eckkugelhahn mit Überwurfmutter x AG für Wasserzähler. Rotem Flügelgriff. DIN-DVGW Geprüft und registriert.

16 bar - 100°C non shock

ART. NO.	DIMENSION	VVS	BOX	STATUS
209/1-064	3/4" X 1/2"	48 4976 704	8 / 80	✓
209/1-006	3/4" X 3/4"	48 4976 706	12 / 48	✓



209/2

Vinkelkuglehane med nippel/muffe til vandmåler. Rødt T-greb.

Angle ball valve female end x male end for water meter. Red butterfly handle.

Eckkugelhahn mit IG x AG für Wasserzähler. Rotem Flügelgriff.

16 bar - 100°C non shock

ART. NO.	DIMENSION	VVS	BOX	STATUS
209/2-068	3/4" x 1"	48 4977 708	12 / 48	✓



209B

Vinkelkuglehane med omløbermøtrik/muffe til vandmåler. Blåt T-greb.

Angle ball valve with swivel end x female end for water meter. Blue butterfly handle.

Eckkugelhahn mit Überwurfmutter x IG für Wasserzähler. Blauem Flügelgriff. DIN-DVGW Geprüft und registriert.

16 bar - 100°C non shock

ART. NO.	DIMENSION	VVS	BOX	STATUS
209B-064	3/4" X 1/2"	48 4975 734	12 / 48	✓
209B-006	3/4" X 3/4"	48 4975 736	12 / 48	✓



209B/1

Vinkelkuglehane med omløbermøtrik/nippel til vandmåler. Blåt T-greb.

Angle ball valve with swivel end x male end for water meter. Blue butterfly handle.

Eckkugelhahn mit Überwurfmutter x AG für Wasserzähler. Blauem Flügelgriff. DIN-DVGW Geprüft und registriert.

16 bar - 100°C non shock

ART. NO.	DIMENSION	VVS	BOX	STATUS
209B/1-064	3/4" X 1/2"	48 4976 734	8 / 80	✓
209B/1-006	3/4" X 3/4"	48 4976 736	12 / 48	✓



209B/2

Vinkelkuglehane med nippel/muffe til vandmåler. Blåt T-greb.

Angle ball valve female end x male end for water meter. Blue butterfly handle.

Eckkugelhahn mit IG x AG für Wasserzähler. Blauem Flügelgriff.

16 bar - 100°C non shock

ART. NO.	DIMENSION	VVS	BOX	STATUS
209B-068	3/4" x 1"	48 4977 738	12 / 48	✓



209V

Vinkelkuglehane med omløbermøtrik/muffe til vandmåler. Grønt T-greb.

Angle ball valve with swivel end x female end for water meter. Green butterfly handle.

Eckkugelhahn mit Überwurfmutter x IG für Wasserzähler. Grünem Flügelgriff. DIN-DVGW Geprüft und registriert.

ART. NO.	DIMENSION	VVS	BOX	STATUS
209V-064	3/4" X 1/2"	48 4975 754	12 / 48	✓
209V-006	3/4" X 3/4"	48 4975 756	12 / 48	✓



209V/1

Vinkelkuglehane med omløbermøtrik/nippel til vandmåler. Grønt T-greb.

Angle ball valve with swivel end x male end for water meter. Green butterfly handle.

Eckkugelhahn mit Überwurfmutter x AG für Wasserzähler. Grünem Flügelgriff. DIN-DVGW Geprüft und registriert.

ART. NO.	DIMENSION	VVS	BOX	STATUS
209V/1-064	3/4" X 1/2"	48 4976 754	8 / 80	✓
209V/1-006	3/4" X 3/4"	48 4976 756	12 / 48	✓



209V/2

Vinkelkuglehane med nippel/muffe til vandmåler. Grønt T-greb.

Angle ball valve female end x male end for water meter. Green butterfly handle.

Eckkugelhahn mit IG x AG für Wasserzähler. Grünem Flügelgriff.

ART. NO.	DIMENSION	VVS	BOX	STATUS
209V/2-068	3/4" x 1"	48 4977 758	12 / 48	✓



296N

Kugleaftaphane med slangeforskruing. Rødt stål-greb.

Hose union ball bibcock with red steel lever.

Kugelauslaufventil mit Schlauchtülle. Roter Stahlhebel.

30 bar - 80°C non shock

ART. NO.	DIMENSION	VVS	BOX	STATUS
296N-003	3/8"	74 0923 703	10 / 40	✓
296N-004	1/2"	74 0923 704	10 / 40	✓
296N-006	3/4"	74 0923 706	5 / 20	✓
296N-008	1"	74 0923 708	4 / 16	✓

IST175

PRODUCT INFORMATION

The Ball Valve will be delivered in open position. Test the function immediately after the installation. To secure a proper function of the Ball Valve, especially in potable water installations with high hydro carbonate content, it will be necessary to operate the Ball Valve 6 times/year.

PRODUKTINFORMATION

Der Kugelhahn wird in offener Position geliefert werden. Testen Sie die Funktion sofort nach der Installation. Um eine einwandfreie Funktion des Kugelhahn, vor allem in Trinkwasserinstallationen mit hohem Hydrokarbonat Gehalt zu sichern, wird es notwendig sein, den Betrieb der Kugelhahn 6 mal / Jahr zu bedienen.

PRODUKTINFORMATION

Kuglehanen leveres i åben stilling. Kontroller straks efter installationen at kuglehanen fungerer optimalt. For at tilsiøre en god funktion af kuglehanen, specielt i drikkevandsinstallationer med højt indhold af hydro karbonat, anbefales det at betjene kuglehanen 6 gange / år.



59

Vinkelkuglehane med fuldt gennemløb, muffe/muffe. Rødt T-greb.

F x F heavyduty fullway angle ball valve. Red butterfly handle.

IG x IG Eckkugelhahn mit vollem Durchgang und rotem Flügelgriff.

30 bar - 100°C non shock
10 bar - 150°C non shock

ART. NO.	DIMENSION	VVS	BOX	STATUS
59-004	1/2"	41 8184 704	16 / 64	✓
59-006	3/4"	41 8184 706	10 / 40	✓
59-008	1"	41 8184 708	8 / 32	✓



59/1

Vinkelkuglehane med fuldt gennemløb, muffe/nippel. Rødt T-greb.

F x M heavyduty fullway angle ball valve. Red butterfly handle.

IG x AG Eckkugelhahn mit vollem Durchgang und rotem Flügelgriff.

30 bar - 100°C non shock
10 bar - 150°C non shock

ART. NO.	DIMENSION	VVS	BOX	STATUS
59/1-004	1/2"	41 8183 704	16 / 64	✓
59/1-006	3/4"	41 8183 706	10 / 40	✓
59/1-008	1"	41 8183 708	6 / 24	✓



59/2

Vinkelkuglehane med fuldt gennemløb, nippel/nippel. Rødt T-greb.

M x M heavyduty fullway angle ball valve. Red butterfly handle.

AG x AG Eckkugelhahn mit vollem Durchgang und rotem Flügelgriff.

30 bar - 100°C non shock
10 bar - 150°C non shock

ART. NO.	DIMENSION	VVS	BOX	STATUS
59/2-004	1/2"	41 8186 704	16 / 64	✓
59/2-006	3/4"	41 8186 706	10 / 40	✓
59/2-008	1"	41 8186 708	6 / 24	✓



59/9

Vinkelkuglehane med fuldt gennemløb, nippel/muffe. Rødt T-greb.

M x F heavyduty fullway angle ball valve. Red butterfly handle.

AG x IG Eckkugelhahn mit vollem Durchgang und rotem Flügelgriff.

30 bar - 100°C non shock
10 bar - 150°C non shock

ART. NO.	DIMENSION	VVS	BOX	STATUS
59/9-004	1/2"	41 8185 704	16 / 64	✓
59/9-006	3/4"	41 8185 706	10 / 40	✓
59/9-008	1"	41 8185 708	6 / 24	✓



240N/L

3-vejskuglehane med reduceret gennemløb (82%). L-boret. 4 pakninger.

Three way fullway ball valve. 82% flow compared to normal size. 4 seats. "L" port ball.

3-Wege Kugelhahn mit 82% Durchgang gegenüber normaler Größe. 4 Sitzen. "L" Bohrung.

10 bar - 115°C non shock

ART. NO.	DIMENSION	VVS	BOX	STATUS
240NL-003	3/8"	41 8604 703	1	✓
240NL-004	1/2"	41 8604 704	1	✓
240NL-006	3/4"	41 8604 706	1	✓
240NL-008	1"	41 8604 708	1	✓
240NL-010	1.1/4"	41 8604 710	1	✓
240NL-011	1.1/2"	41 8604 711	1	✓
240NL-012	2"	41 8604 712	1	✓



240N/T

3-vejskuglehane med reduceret gennemløb (82%). T-boret. 4 pakninger.

Three way fullway ball valve. 82% flow compared to normal size. 4 seats. "T" port ball.

3-Wege Kugelhahn mit 82% Durchgang gegenüber normaler Größe. 4 Sitzen. "T" Bohrung.

10 bar - 115°C non shock

ART. NO.	DIMENSION	VVS	BOX	STATUS
240NT-003	3/8"	41 8605 703	1	✓
240NT-004	1/2"	41 8605 704	1	✓
240NT-006	3/4"	41 8605 706	1	✓
240NT-008	1"	41 8605 708	1	✓
240NT-010	1.1/4"	41 8605 710	1	✓
240NT-011	1.1/2"	41 8605 711	1	✓
240NT-012	2"	41 8605 712	1	✓



51F

Kuglehane med indbygget snavssamler, mufte/muffe. Let at rengøre under tryk. Patenteret løsning i afzinkningsfri messing. Blåt stålhåndtag.

F x F ball valve with integral filter. Special non dezincifiable alloy CW602N. Blue steel lever. Patent Pending.

IG x IG Kugelhahn mit integriertem Filter. Spezieller korrosionsfester legierung CW602 mit blauem Stahlhebel. Patentierte.

16 bar - 100°C non shock
10 bar - 150°C non shock

ART. NO.	DIMENSION	VVS	BOX	STATUS
51F-004	1/2"	42 0813 704	4 / 24	✓
51F-006	3/4"	42 0813 706	4 / 24	✓
51F-008	1"	42 0813 708	3 / 12	✓
51F-010	1.1/4"	42 0813 710	4 / 8	✓
51F-011	1.1/2"	42 0813 711	2 / 4	✓
51F-012	2"	42 0813 712	2	✓



56F/2

Kuglehane med indbygget snavssamler, filter af typen FM28, nippel/nippel. Automatisk rengøring af filter under tryk. Firkanttop.

MxM ballvalve with integral filter type FM28 easy to inspect and with automatic cleaning device.

AG x AG Kugelhahn mit integriertem rückspülbarem Filter. Automatische Reinigung des Filters unter Druck.

ART. NO.	DIMENSION	VVS	BOX	STATUS
56F/2-008	1"	42 0881 708	4 / 16	✓

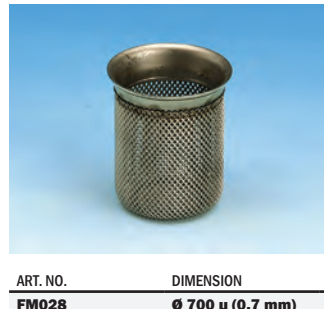

FM

Filter i rustfrit stål til kuglehane Art. 51F og 51FS. FM028 er standard filter.

Stainless steel filter for Art. 51F and 51FS. FM028 is standard Filter.

Filter aus rostfreiem Stahl für Kugelhähne Art. 51F und 51FS. FM028 ist Standardfilter.

ART. NO.	DIMENSION	VVS	BOX	STATUS
FM028	Ø 700 µ (0,7 mm)			(STANDARD FILTER)
FM028N-004	1/2" - 3/4"	42 0889 715	25 / 250	✓
FM028-008	1"	42 0889 718	20 / 200	✓
FM028-010	1.1/4"	42 0889 720	15 / 150	✓
FM028-011	1.1/2"	42 0889 721	8 / 80	✓
FM028-012	2"	42 0889 722	4 / 40	✓

Spørg til leveringstid og antal / Ask for delivery time and qty. / Fragen für Lieferzeit und Anzahl

FM020	Ø 800 µ (0,8 mm)			
FM020-004	1/2" - 3/4"	42 0889 706	25 / 250	X
FM020-008	1"	42 0889 708	20 / 200	X
FM020-010	1.1/4"	42 0889 710	15 / 150	X
FM020-011	1.1/2"	42 0889 711	8 / 80	X
FM020-012	2"	42 0889 712	4 / 40	X
FM040	Ø 300 µ (0,3 mm)			
FM040-004	1/2" - 3/4"	42 0889 726	25 / 250	X
FM040-008	1"	42 0889 728	20 / 200	X
FM040-010	1.1/4"	42 0889 730	15 / 150	X
FM040-011	1.1/2"	42 0889 731	8 / 80	X
FM040-012	2"	42 0889 732	4 / 40	X
FM060	Ø 230 µ (0,23 mm)			
FM060-004	1/2" - 3/4"	42 0889 746	25 / 250	X
FM060-008	1"	42 0889 748	20 / 200	X
FM060-010	1.1/4"	42 0889 750	15 / 150	X
FM060-011	1.1/2"	42 0889 751	8 / 80	X
FM060-012	2"	42 0889 752	4 / 40	X
FM080	Ø 180 µ (0,18 mm)			
FM080-004	1/2" - 3/4"	42 0889 766	25 / 250	X
FM080-008	1"	42 0889 768	20 / 200	X
FM080-010	1.1/4"	42 0889 770	15 / 150	X
FM080-011	1.1/2"	42 0889 771	8 / 80	X
FM080-012	2"	42 0889 772	4 / 40	X

TYPE	DIM.	FILTERKAPACITET	KONSTRUKTION
FM020	20	Ø 800 µ (0,8 mm)	Enkelt/Simple
FM028	28	Ø 700 µ (0,7 mm)	Enkelt/Simple
FM040	40	Ø 300 µ (0,3 mm)	Enkelt/Simple
FM060	60	Ø 230 µ (0,23 mm)	Forstærket
FM080	80	Ø 180 µ (0,18 mm)	Forstærket



- Compact design
- Rustfri filtre med 5 forskellige maskestørrelser
- Korrosionsbestandig messing
- 16 bar - 100°C / 10 bar - 150°C
- DN15 - DN50
- Kompaktes Design
- Rostfreie Filter mit 5 verschiedenen maschengrößen
- Korrosionsfestes Messing
- 16 Bar - 100°C / 10 Bar - 150°C
- DN15 - DN50

FILTER BALL



144S

Kuglebundstophane med nippeltilgang.

Boiler drain ball valve without accessories. Base 1/2" M x 3/4" M. 144SA with cap. 144SB with hose union.

KFE-Hahn mit Nippelzugang ohne Zubehör. Mit IG Typ 144SA. Mit Verschraubung 144SB.

ART. NO.	DIMENSION	VVS	BOX	STATUS
144S-046 - uden tilbehør	1/2" x 3/4"	40 7112 033	10 / 100	X
144SA-046 - med slutmuffe	1/2" x 3/4"	40 7112 133	10 / 100	✓



144SC

Kuglebundstophane med slangeforskrning og slutmuffe. Basis: 1/2" muffe x 3/4" nippel, forskru.: 14,5mm, Muffe: 3/4"

Complete boiler drain ball valve. Base Ø1/2" M x Ø3/4" M. Hose union Ø14,5 - Ø16,2. Cap Ø3/4" F.

KFE-Hahn mit Schlauchverschraubung und Verschlusskappe. Grundlage Ø1/2" x Ø3/4" Nippel. Verschraubung Ø14,5mm - Ø16,2mm. IG 3/4".

ART. NO.	DIMENSION	VVS	BOX	STATUS
144SC-145	1/2" x 14,5	40 7116 246	10 / 100	✓
144SC-162	1/2" x 16,2	40 7116 266	10 / 100	X



145S

Kuglebundstophane med muffetilgang.

Boiler drain ball valve without accessories. Base 1/2" F x 1/2" M. 145SA with cap. 145SB with hose union.

KFE-Hahn mit Muffezugang ohne Zubehör. Mit Verschlusskappe 145SA (Ø14,5mm). Mit Schlauchverschraubung 145SB (Ø14,5mm).

ART. NO.	DIMENSION	VVS	BOX	STATUS
145S-004 - uden tilbehør	1/2" x 1/2"	40 7111 004	10 / 100	X
145SA-004 - med slutmuffe	1/2" x 1/2"	40 7111 104	10 / 100	✓



145SC

Kuglebundstophane med slangeforskrning og slutmuffe. Basis: 1/2" muffe x 1/2" nippel. Forskrning: 14,5 mm. Muffe: 1/2".

Complete boiler drain ball valve. Base Ø1/2" F x Ø1/2" M. Hose union Ø14,5. Cap Ø3/4" F.

KFE-Hahn mit Verschlusskappe. Grundlage Ø1/2" IG x Ø1/2" AG. Verschraubung Ø14,5mm. IG 1/2".

ART. NO.	DIMENSION	VVS	BOX	STATUS
145SC-145	1/2" x 14,5	40 7115 244	10 / 100	✓



146S

Kuglebundstophane med nippeltilgang.

Boiler drain ball valve without accessories. Base 1/2" M x 1/2" M. 146SA with cap. 146SB with hose union.

KFE-Hahn mit Nippelzugang ohne Zubehör. Mit Verschlusskappe 146SA (Ø14,5mm). Mit Verschraubung 146SB (Ø14,5mm).

ART. NO.	DIMENSION	VVS	BOX	STATUS
146S-004 - uden tilbehør	1/2" x 1/2"	40 7112 004	15 / 150	✓
146SA-004 - med slutmuffe	1/2" x 1/2"	40 7112 104	10 / 100	X



146SC

Kuglebundstophane med slangeforskrning og slutmuffe. Basis: 1/2" nippel x 1/2" nippel. Forskrning: 14,5 mm. Muffe: 1/2".

Complete boiler drain ball valve. Base Ø1/2" M x Ø1/2" M. Hose union Ø14,5. Cap Ø1/2" F.

KFE-Hahn mit Verschlusskappe. Grundlage Ø1/2" AG x Ø1/2" AG. Verschraubung Ø14,5mm. IG 1/2".

ART. NO.	DIMENSION	VVS	BOX	STATUS
146SC-145	1/2" x 14,5	40 7116 244	10 / 100	✓



244SC/245SC

Kuglehane med slangeforskrning og slutmuffe. Basis: 1/2" nippel (muffe) x 3/4" nippel. Forskrning: 14,5-16,2 mm. Muffe: 3/4". Rødt T-greb.

Hose union ball valve with cap. Base Ø1/2" M (F) x 3/4" M. Tail Ø14,5mm-16,2mm. Cap Ø3/4" F.

KFE-Hahn mit rotem Flügelgriff.

ART. NO.	DIMENSION	VVS	BOX	STATUS
244SC-145	1/2" x 14,5 (MxM)	40 7124 704	10 / 100	✓
244SC-162	1/2" x 16,2 (MxM)	40 7124 734	10 / 100	X
245SC-145	1/2" x 14,5 (FxM)	40 7123 704	10 / 100	X
245SC-162	1/2" x 16,2 (FxM)	40 7123 734	10 / 100	X



56CE/2D

Kuglehane "New Compact" med fir-kanttop og fuldt gennemløb. Nippel/nippel.

M x M "New Compact" with Lockable square head and fullway ball valve.

A x A Kugelhahn "New Compact" mit Spindeloberteil für Schlüssel, vollem Durchgang.

ART. NO.	DIMENSION	VVS	BOX	STATUS
56CE/2D-004	1/2"	42 8083 704	18 / 72	✓



168/O

Snavssamler i messing. Rustfrit filter (O168B) - maskevidde 0,50.

Brass Y pattern filter. Stainless steel strainer (O168B) - Mesh: 0,50.

Schmutzfänger, Messing. Edelstahl-Filter (O168B) - Gitter: 0,50.

16 bar - 110°C non shock

ART. NO.	DIMENSION	VVS	BOX	STATUS
168/O-003	3/8"	44 9110 003	12 / 120	✓
168/O-004	1/2"	44 9110 004	12 / 120	✓
168/O-006	3/4"	44 9110 006	10 / 100	✓
168/O-008	1"	44 9110 008	6 / 60	✓
168/O-010	1.1/4"	44 9110 010	5 / 30	✓
168/O-011	1.1/2"	44 9110 011	3 / 18	✓
168/O-012	2"	44 9110 012	2 / 12	✓



170

Snavssamler i rødgods. Rustfrit filter (1016N) - maskevidde: 3/8"-1"; 0,40 - 1.1/4"-2"; 0,50, 2.1/2"-4"; 0,80.

Bronze Y pattern filter. Stainless steel strainer (1016N) - Mesh: 3/8"-1"; 0,40 - 1.1/4"-2"; 0,50, 2.1/2"-4"; 0,80.

Schmutzfänger, Rotguß. Edelstahl-Filter (1016N) - Gitter: 3/8"-1"; 0,40 - 1.1/4"-2"; 0,50, 2.1/2"-4"; 0,80.

16 bar - 110°C non shock

ART. NO.	DIMENSION	VVS	BOX	STATUS
170-004	1/2"	44 9115 004	10 / 100	✓
170-006	3/4"	44 9115 006	6 / 60	✓
170-008	1"	44 9115 008	5 / 50	✓
170-010	1.1/4"	44 9115 010	2 / 20	✓
170-011	1.1/2"	44 9115 011	2 / 16	✓
170-012	2"	44 9115 012	2 / 12	✓
170-013	2.1/2"	44 9115 013	2	✓
170-014	3"	44 9115 014	2	✓
170-016	4"	44 9115 016	1	✓



175GLO

Skydeventil, mufte/mufte, messing.

Brass gate valve, export type.

Absperrschieber, Messing, I x I.

16 bar - 100°C non shock
13 bar - 120°C non shock

ART. NO.	DIMENSION	VVS	BOX	STATUS
175GLO-004	1/2"	41 0080 004	6 / 60	✓
175GLO-006	3/4"	41 0080 006	5 / 50	✓
175GLO-008	1"	41 0080 008	5 / 50	✓
175GLO-010	1.1/4"	41 0080 010	4 / 32	✓
175GLO-011	1.1/2"	41 0080 011	2 / 16	✓
175GLO-012	2"	41 0080 012	2 / 16	✓
175GLO-013	2.1/2"	41 0080 013	4	✓
175GLO-014	3"	41 0080 014	6	✓
175GLO-016	4"	41 0080 016	1	✓



175GLB

Skydeventil, mufte/mufte, bronze.

Bronze gate valve, export type.

Absperrschieber, Bronze, I x I.

16 bar - 100°C non shock
13 bar - 120°C non shock

ART. NO.	DIMENSION	VVS	BOX	STATUS
175GLB-003	3/8"	41 0085 003	18 / 72	X
175GLB-004	1/2"	41 0085 004	6 / 60	X
175GLB-006	3/4"	41 0085 006	5 / 50	X
175GLB-008	1"	41 0085 008	5 / 50	X
175GLB-010	1.1/4"	41 0085 010	4 / 32	X
175GLB-011	1.1/2"	41 0085 011	2 / 16	X
175GLB-012	2"	41 0085 012	2 / 16	X



188TEA

Kontraventil til vand, olie og trykluft. Messing med TEA belægning. For lodret og vandret montering.

Horizontal and vertical brass with TEA treatment - non return valve,

Rückschlagventil für Wasser, Öl und Druckluft. Für senkrechte und waagerechte Montage. Messing mit TEA Oberfläche.

10 bar - 90°C non shock

ART. NO.	DIMENSION	VVS	BOX	STATUS
188TEA-004	1/2"	43 0335 754	16 / 160	✓
188TEA-006	3/4"	43 0335 756	10 / 100	✓
188TEA-008	1"	43 0335 758	4 / 40	✓



188

Kontraventil til vand, olie og trykluft. Messing. For lodret og vandret montering. Type "GLORY".

Horizontal and vertical brass non return valve, "GLORY" type.

Rückschlagventil für Wasser, Öl und Druckluft. Für senkrechte und waagerechte Montage. Typ "GLORY" in Messing.

10 bar - 90°C non shock

ART. NO.	DIMENSION	VVS	BOX	STATUS
188-003	3/8"	43 0335 003	16 / 160	✓
188-004	1/2"	43 0335 004	16 / 160	✓
188-006	3/4"	43 0335 006	10 / 100	✓
188-008	1"	43 0335 008	4 / 40	✓
188-010	1.1/4"	43 0335 010	2 / 20	✓
188-011	1.1/2"	43 0335 011	2 / 20	✓
188-012	2"	43 0335 012	1 / 10	✓
188-013	2.1/2"	43 0335 013	2 / 4	✓
188-014	3"	43 0335 014	4	✓
188-016	4"	43 0335 016	2	✓



488NDA

Kontraventil nippel x mufte, afzinkningsfri messing med TEA overfladebehandling.

Non return valve, F x M made of non dezincifiable brass alloy with TEA treatment.

Rückschlagventil A x I, Korrosionsfeste Messinglegierung mit TEA Oberfläche.

16 bar - 100°C non shock

ART. NO.	DIMENSION	VVS	BOX	STATUS
488NDA-004	1/2"	43 0453 004	12 / 240	✓
488NDA-006	3/4"	43 0453 006	9 / 180	✓
488NDA-008	1"	43 0453 008	6 / 120	✓



184GO

Klapkontraventil med gummiskive, messing. Kun vandret montering.

Brass swing check valve with rubber disc. Only horizontal mounting.

Klappen-Rückschlagventil mit Gummiskive. Messing. Nur horizontale Montage.

6 bar - 90°C non shock

ART. NO.	DIMENSION	VVS	BOX	STATUS
184GO-004	1/2"	43 0382 704	10 / 100	✓
184GO-006	3/4"	43 0382 706	6 / 60	✓
184GO-008	1"	43 0382 708	5 / 50	✓
184GO-010	1.1/4"	43 0382 710	4 / 40	✓
184GO-011	1.1/2"	43 0382 711	3 / 24	✓
184GO-012	2"	43 0382 712	1 / 10	✓
184GO-013	2.1/2"	43 0382 713	2 / 4	X
184GO-014	3"	43 0382 714	4	X
184GO-016	4"	43 0382 716	2	X



184MO

Klapkontraventil med metalskive, messing. Kun vandret montering.

Brass swing check valve with metal disc. Only horizontal mounting.

Klappen-Rückschlagventil mit Metallskive. Messing. Nur horizontale Montage.

6 bar - 90°C non shock

ART. NO.	DIMENSION	VVS	BOX	STATUS
184MO-004	1/2"	43 0377 704	10 / 100	✓
184MO-006	3/4"	43 0377 706	6 / 60	✓
184MO-008	1"	43 0377 708	5 / 50	✓
184MO-010	1.1/4"	43 0377 710	4 / 40	✓
184MO-011	1.1/2"	43 0377 711	3 / 24	✓
184MO-012	2"	43 0377 712	1 / 10	✓
184MO-013	2.1/2"	43 0377 713	2 / 4	✓
184MO-014	3"	43 0377 714	4	✓
184MO-016	4"	43 0377 716	2	✓



188NDA

Kontraventil til vand, olie, og trykluft, afzinkningsfri messing, i h.t. BS 6282/1. Muffetilslutning til lodret/vandret mont.

Horizontal and vertical non return valve made of non dezincifiable brass alloy according to BS 6282/1.

Rückschlagventil für Wasser, Öl und Druckluft. Korrosionsfester Messinglegierung gemäß BS 6282/1. IG anschluss für senkrechte und waagerechte Mont.

16 bar - 100°C non shock

ART. NO.	DIMENSION	VVS	BOX	STATUS
188NDA-004	1/2"	43 0338 004	16 / 160	✓
188NDA-006	3/4"	43 0338 006	10 / 100	✓
188NDA-008	1"	43 0338 008	6 / 60	✓
188NDA-010	1.1/4"	43 0338 010	4 / 40	✓
188NDA-011	1.1/2"	43 0338 011	4 / 40	✓
188NDA-012	2"	43 0338 012	1 / 10	✓



188CRM

Kontraventil til vand, olie, og trykluft, afzinkningsfri messing, i h.t. BS 6282/1.

Horizontal and vertical non return valve made of non dezincifiable brass alloy to BS 6282/1. Compression ends to BS 864.2.

Rückschlagventil aus korrosionsfester Messinglegierung gemäß BS 6282/1. Klemmverschraubung gemäß BS 864.2.

16 bar - 30°C non shock
6 bar - 100°C non shock

ART. NO.	DIMENSION	VVS	BOX	STATUS
188CRM-012	12MM	43 0461 012	20 / 200	✓
188CRM-015	15MM	43 0461 015	20 / 200	✓
188CRM-022	22MM	43 0461 022	10 / 100	✓
188CRM-028	28MM	43 0461 028	6 / 60	✓



696/97

Automatisk udluftningsventil med kontra-ventil.

Automatic air vent with non-return stop valve.

Automatischer Entlüftungsventil mit Absperventil.

10 bar - 115°C non shock

ART. NO.	DIMENSION	VVS	BOX	STATUS
696/97-003	3/8"	44 7082 003	1 / 50	✓
696/97-004	1/2"	44 7082 004	1 / 50	✓



696TM

Automatisk udluftningsventil.

Automatic air vent.

Automatischer Entlüftungsventil.

10 bar - 115°C non shock

ART. NO.	DIMENSION	VVS	BOX	STATUS
696TM-003	3/8"	44 7081 003	1 / 50	✓



697

Kontraventil til art. 696TM.

Non-return stop valve for Art. 696TM.

Automatischer Absperventil für Typ 696TM.

ART. NO.	DIMENSION	VVS	BOX	STATUS
697-003	3/8"	44 7085 003	100	✓
697-004	1/2"	44 7085 004	100	✓



502

Trykreduktionsventil til varmt vand, max. 90°C.

Pressure reducer for hot water 90°C max.

Druckreduzierventil für Warmwasser, 90°C max.

ART. NO.	DIMENSION	VVS	BOX	STATUS
502-004	1/2"	40 6662 004	32	✓
502-006	3/4"	40 6662 006	20	✓
502-008	1"	40 6662 008	20	✓
502-010	1.1/4"	40 6662 010	10	✓
502-011	1.1/2"	40 6662 011	10	✓
502-012	2"	40 6662 012	6	✓

Max. opstrøm 20 bar, Min. nedstrøm 6 bar

Reduktionsforhold: 10:1

Max.temperatur 90°C

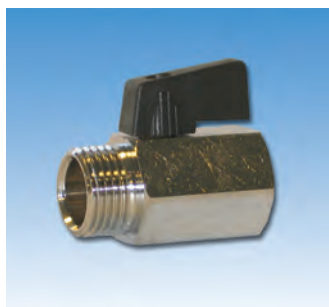

ET-405

Minikuglehane med sort nylon greb. Hexagonal, forkromet, mufte/nippel.

Male/female mini ball valve with black nylon lever. Hexagonal, chrome plated.

1 x A Mini-Kugelhahn mit schwarzem Kunststoffgriff. Hexagonal, verchromt.

ART.	DIMENSION	VVS	BOX	STATUS
ET-405-001	1/8" X 6 MM	41 7311 701	30	X
ET-405-002	1/4" X 8 MM	41 7311 702	30	X
ET-405-003	3/8" X 12 MM	41 7311 703	30	X
ET-405-094	1/2" X 12 MM ¹⁾	74 3523 094	25	✓
ET-405-004	1/2" X 15 MM ²⁾	74 3523 004	25	✓
ET-405-006	3/4" X 18 MM	41 7311 706	15	X

1) flad pakflade

2) konisk pakflade



ET-300CR

Minikuglehane med sort nylon greb. Hexagonal, afzinkningsfri, klemringsforskruning.

Mini ball valve with compression ends and black nylon lever. Hexagonal. Corrosion resistant material.

Mini-Kugelhahn mit schwarzem Kunststoffgriff und Klemmringsverschraubungen. Hexagonal, aus korrosionsfester Legierung.

ART.	DIMENSION	VVS	BOX	STATUS
ET-300CR-004-12	1/2" x 12	41 7394 104	30	✓
ET-300CR-004-15	1/2" x 15	41 7394 105	30	✓



ET-321CR

Minikuglehane med sort nylon greb. Hexagonal, afzinkningsfri, mufte/klemringsforskruning.

Mini ball valve with black nylon lever, female/compression end. Hexagonal. Corrosion resistant material.

Mini-Kugelhahn mit schwarzem Kunststoffgriff, 1 x Klemmringsverschraubung. Hexagonal, aus korrosionsfester Legierung.

ART.	DIMENSION	VVS	BOX	STATUS
ET-321CR-004-12	1/2" x 12	41 7395 104	30	✓
ET-321CR-004-15	1/2" x 15	41 7395 105	30	✓



G51

Gaskuglehane med fuldt gennemløb, muffe/muffe. Gult stålhåndtag.

F x F heavyduty fullway ball valve to UNI C.I.G., EN331. Yellow steel lever.

IG x IG Gaskugelhahn mit vollem Durchgang und gelbem Stahlhebel.

Max. 8 bar
Min. -20°C, max. 60°C

ART. NO.	DIMENSION	VVS	BOX	STATUS
G51-002	1/4"	41 8191 702	12 / 120	✓
G51-003	3/8"	41 8191 703	12 / 120	✓
G51-004	1/2"	41 8191 704	12 / 120	✓
G51-006	3/4"	41 8191 706	12 / 48	✓
G51-008	1"	41 8191 708	6 / 36	✓
G51-010	1.1/4"	41 8191 710	4 / 24	✓
G51-011	1.1/2"	41 8191 711	2 / 16	✓
G51-012	2"	41 8191 712	2 / 12	✓
G51-013	2.1/2"	41 8191 713	3	X
G51-014	3"	41 8191 714	2	X
G51-016	4"	41 8191 716	1	X



G51/1

Gaskuglehane med fuldt gennemløb, muffe/nippel. Gult stålhåndtag.

F x M heavyduty fullway ball valve to UNI C.I.G., EN331. Yellow steel lever.

IG x AG Gaskugelhahn mit vollem Durchgang und gelbem Stahlhebel.

Max. 8 bar
Min. -20°C, max. 60°C

ART. NO.	DIMENSION	VVS	BOX	STATUS
G51/1-002	1/4"	41 8192 702	12 / 120	✓
G51/1-003	3/8"	41 8192 703	12 / 120	✓
G51/1-004	1/2"	41 8192 704	12 / 120	✓
G51/1-006	3/4"	41 8192 706	10 / 60	✓
G51/1-008	1"	41 8192 708	6 / 36	✓
G51/1-010	1.1/4"	41 8192 710	4 / 24	✓
G51/1-011	1.1/2"	41 8192 711	2 / 12	X
G51/1-012	2"	41 8192 712	2 / 12	X



G52

Gaskuglehane med fuldt gennemløb, muffe/muffe. Gult T-greb.

F x F heavyduty fullway ball valve to UNI C.I.G., EN331. Yellow butterfly handle.

IG x IG Gaskugelhahn mit vollem Durchgang und gelbem Flügelgriff.

Max. 8 bar
Min. -20°C, max. 60°C

ART. NO.	DIMENSION	VVS	BOX	STATUS
G52-002	1/4"	41 8193 702	12 / 120	✓
G52-003	3/8"	41 8193 703	12 / 120	✓
G52-004	1/2"	41 8193 704	10 / 100	✓
G52-006	3/4"	41 8193 706	6 / 60	✓
G52-008	1"	41 8193 708	4 / 40	✓
G52-010	1.1/4"	41 8193 710	2 / 20	✓



G52/1

Gaskuglehane med fuldt gennemløb, muffe/nippel. Gult T-greb.

F x M heavyduty fullway ball valve to UNI C.I.G., EN331. Yellow butterfly handle.

IG x AG Gaskugelhahn mit vollem Durchgang und gelbem Flügelgriff.

Max. 8 bar
Min. -20°C, max. 60°C

ART. NO.	DIMENSION	VVS	BOX	STATUS
G52/1-002	1/4"	41 8194 702	12 / 120	✓
G52/1-003	3/8"	41 8194 703	12 / 120	✓
G52/1-004	1/2"	41 8194 704	10 / 100	✓
G52/1-006	3/4"	41 8194 706	6 / 60	✓
G52/1-008	1"	41 8194 708	4 / 40	✓
G52/1-010	1.1/4"	41 8194 710	2 / 20	✓



Fremtidssikret gulvvarmeanlæg med utallige muligheder

COMFORT IP er moderne gulvvarme til det moderne hjem. Et stabilt og fleksibelt gulvvarmeanlæg, som sikrer en behagelig varme i præcis de rum, man ønsker.

Med løsningen kan man til hver en tid opgradere sin gulvvarme til en avanceret SmartHome løsning. Det gør COMFORT IP til et ideelt og sikkert valg, ved f.eks. renovering eller nybyg - og så spares der tilmeld op til 20% i energiforbrug!

Future-proof underfloor heating system with many possibilities

COMFORT IP is modern floor heating for the modern home. The stable and flexible floor heating system ensures a comfortable warmth in exactly the room you want.

With this solution, you can upgrade your floor heating to an advanced SmartHome solution any time. This makes COMFORT IP an ideal and safe choice, for example, renovation or new construction - you can save up to 20% in energy consumption!

Zukunftssichere Fußbodenheizung mit vielen Möglichkeiten

COMFORT IP ist eine moderne Fußbodenheizung für das moderne Haus. Die stabile und flexible Fußbodenheizung sorgt für eine angenehme Wärme genau in die Räume, wo man es sich wünscht.

Mit dieser Lösung können Sie Ihre Fußbodenheizung zu jeder Zeit auf eine fortschrittliche SmartHome-Lösung aufrüsten. Dies macht COMFORT IP zu einer idealen und sicheren Wahl bei Renovierung oder Neubauten. So sparen Sie bis zu 20% Energieverbrauch!



Få fuldt styr på indeklima og sikkerhed i hjemmet fra mobilen

Styr og overvåg gulvvarmen, lys og alarmer via den gratis COMFORT IP app, ALPHA IP. Nærmere bliver det ikke at sikre varmen og et behageligt indeklima!

Fully control the indoor climate and security in the home from your mobile

Control and monitor your underfloor heating, lights and alarms via the free COMFORT IP app, ALPHA IP. It has never been easier keeping your home safe from fires while having the comfort of underfloor heating.

Kontrollieren Sie das Raumklima und die Sicherheit zu Hause vollständig vom Handy aus

Steuern und überwachen Sie Ihre Fußbodenheizung, Beleuchtung und Alarmierung über die kostenlose COMFORT IP App, ALPHA IP. Es wird einfacher sein, die Wärme zu kontrollieren und jederzeit Alarmrufe zu erhalten bei Brand.

Læs mere her:



IP+ - UD af æsken, OP på væggen

Med Pettinaroli's IP+ løsning overlader du al opsætning og indkodning af COMFORT IP systemet til os.

Ledninger fra telestater isættes styreboksen og telestaterne er mærket op, så det er nemt at montere på fordelerrøret.

Rumfølterne bliver kodet til styreboksen og det hele er mærket op, så det er tydeligt i hvilke rum de respektive rumfølere hører til.

Så enkelt, nemt og bekvemt er det:

Du skal blot udfylde vores IP+ bestillingsskema. Indsende det til Pettinaroli sammen med en plantegning og eventuel projektbeskrivelse, så sender vi dig den samlede løsning inden for få dage.

Når du modtager pakken skal du blot:

- opsætte styreboks i teknikrum
- monter telestaterne på fordelerrøret
- opsætte rumtermostaterne i de respektive rum

Læs mere her:



UD af æsken OP på væggen - DU sparer tid ved installation!



COMFORT IP system = MANGE MULIGHEDER

Der kommer hele tiden nye komponenter/funktioner til COMFORT IP systemet - udviklingen står IKKE stille!

Overvåg flere boliger på samme device: Softwaren i COMFORT IP giver mulighed for at styre mere end én installation ad gangen. Har man en installation i privatboligen og i fritidsboligen, kan man med Alpha IP app'en styre begge boliger fra samme device.

Videoovervågning: Der er mulighed for at købe videoovervågning ved integration af fx. et Smartfrog kamera.

Garageportåbner: Mulighed for at integrere garageportåbner i COMFORT IP systemet og fjernbetjene det hele fra én og samme device.

Stemmestyling: Det hele kan naturligvis stemmestyres. Dette kan gøres med Amazons Echo-system (Alexa) eller Googles Home-system.

Overvømmelsesalarm: Giver besked ved forhøjet vandstand!

Læs mere her:





EC-42010-XX

COMFORT IP trådløst gulvvarmestyring. Anvendes både som simpelt stand-alone og avanceret gulvvarmesystem via access point og GRATIS app til SmartPhone.

COMFORT IP wireless control system. A simple and a very advanced system in the same box.

COMFORT IP Funksteuerung. Ein einfaches und ein sehr fortschrittliches System in der gleichen Box.

ART. NO.		VVS	BOX	STATUS
EC-42010-06	230V, 1-6 zoner*	40 3582 406	1	✓
EC-42010-10	230V, 1-10 zoner*	40 3582 410	1	✓

* 1. zone = pumpe eller telestat / 1st zone = pump or actuator / 1. Zone = Pumpe oder Stellantrieb



A204

Energibesparende telestat, NC, 230V, 1W med klik-montering til Pettinaroli fordeler-system. Incl. Pettinaroli adaptor.

Energy saving thermo-electric actuator 1W, 230V, with adapter.

Energiesparende Stellantrieb 1W mit Klick-Montage. Für 230V Systeme. Einsch. Pettinaroli Adapter.

ART. NO.	DIMENSION	VVS	BOX	STATUS
A204*	230V - 1W	40 3596 530	1	✓

* NC/normally closed



EC-42090

Analog rumtermostat til COMFORT IP trådløst styresystem. Anbefales til stand-alone løsningen.

Complete wireless remote thermostat. 868MHz. Suitable for control system in the COMFORT IP-series.

Regler für drahtloses System. 868MHz. Für COMFORT IP-Systeme.

ART. NO.	VVS	BOX	STATUS
EC-42090	40 3582 490	1	✓



EC-42090D

Digital rumtermostat til COMFORT IP trådløst styresystem, 868MHz. Anbefales til SmartHome løsningen.

Complete wireless remote thermostat. 868MHz. Suitable for control system in the COMFORT IP-series.

Regler für drahtloses System, auf Systemsockel montiert. 868MHz. Für COMFORT IP Systeme.

ART. NO.	VVS	BOX	STATUS
EC-42090D	40 3582 491	1	✓



EC-40001

Access point til COMFORT IP serien. "Hjernen" i systemet, som sørger for at alle COMFORT IP enheder kan styres via app'en ALPHA IP.

Access point. Suitable for control system in the COMFORT IP-series.

Access point für die COMFORT IP-Systeme.

ART. NO.	VVS	BOX	STATUS
EC-40001	40 3582 401	1	✓



EC-40002

Repeater/stikkontakt i COMFORT IP serien. 230V.

Repeater - suitable for control system in the COMFORT IP-series.

Repeater für die COMFORT IP-Systeme.

ART. NO.	DIMENSION	VVS	BOX	STATUS
EC-40002		40 3582 402	1	✓



EC-40003

Radiatortermostat i COMFORT IP serien. Passer til alle gængse radiatorventiler. Kan med fordel kombineres med access point og vindues- og dørkontakt.

COMFORT IP Radiator thermostat for individual regulation of radiators.

COMFORT IP Heizkörperthermostat für individuelle Regelung von Radiatoren.

ART. NO.	DIMENSION	VVS	BOX	STATUS
EC-40003		40 3582 403	1	✓



EC-40004

Vindues- og dørkontakt i COMFORT IP serien. Registrerer hvis døren/vinduet bliver åbnet. Via access pointet kan temperaturen i gulvvarmen eller radiatoren blive sænket.

COMFORT IP Window/Door Contact.

COMFORT IP Fenster- und Türkontakt.

ART. NO.	VVS	BOX	STATUS
EC-40004	40 3582 404	1	✓



EC-40033

Trådløs sirene i COMFORT IP serien. Styres gennem app'en. Kan bl.a. tilsluttes bevægelsessensorer, dør/vindueskontakt, brand- og oversvømmelsesalarm mv.

Alarm Siren is designed for indoor applications and enables reliable acoustic and visual signaling in alarm cases.

Alarmsirene ist für den Einsatz in Innenräumen konzipiert.

ART. NO.	WVS	BOX	STATUS
EC-40033	40 3582 433	1	✓



EC-40034

Trådløs røgalarm i COMFORT IP serien. Batteridrevet (10 års levetid). OBS iflg. dansk bygningsregelment skal mindst én røgalarm være tilsluttet 230V.

Smoke Alarm monitors a room for smoke emissions.

Rauchwarnmelder überwacht einen Raum auf Rauchentwicklung.

ART. NO.	WVS	BOX	STATUS
EC-40034	40 3582 434	1	✓



EC-40036

Trådløs oversvømmelsesalarm for placering på f.eks. kældergrund. Giver besked om mere end 1,5 mm vand på gulv.

Wireless flood alarm for location on eg. basement floor. Gives notice of more than 1.5 mm of water on the floor.

Funk-Flutalarm für Standort auf z. Kellergeschoss. Meldet mehr als 1,5 mm Wasser auf dem Boden.

ART. NO.	WVS	BOX	STATUS
EC-40036	40 3582 436	1	✓



EC-40037

Pakke med trådløs oversvømmelsesalarm og access point i COMFORT IP serien. Giver besked i ALPHA IP app'en ved mere en 1,5 mm vand.

Package with wireless flood alarm and access point. Gives message to the ALPHA IP app by more than 1.5 mm of water.

Paket mit Funkalarm und Access Point. Gibt der IP-App eine Nachricht von mehr als 1,5 mm Wasser.

ART. NO.	WVS	BOX	STATUS
EC-40037	40 3582 437	1	✓



ECSP-40303

Startpakke - RADIATOR. Består af ét access point, én digital radiatortermostat og én vindue-/dør kontakt. Radiatortermostaten får besked fra kontakten om, at der skal skrues ned for varmen, hvis f.eks. vinduet åbnes. Systemet kan i princippet udvides ubegrænset også med andre komponenter inden for IP-serien.

Starter Kit - RADIATOR

Starter Kit - RADIATOREN

ART. NO.	WVS	BOX	STATUS
ECPS-40303	40 3582 480	1	✓



ECSP-40334

Startpakke - BRAND. Består af ét access point og tre trådløse røgalarmer. Med denne smarte pakke får du hurtigt besked om røgudvikling og brand i dit hjem - også på telefonen. Systemet kan i princippet udvides ubegrænset også med andre komponenter inden for IP-serien.

Starter Kit - FIRE

Starter Kit - FEUER

ART. NO.	WVS	BOX	STATUS
ECSP-40334	40 3582 483	1	✓



ECUP-40603

Udvidelsespakke - RADIATOR. Består af én digital radiatortermostat og én vindue-/dør kontakt. Udvidelsespakken kan bruges som udvidelse, hvis du allerede har radiatorstyring i dit hjem. Systemet kan i princippet udvides ubegrænset med andre komponenter inden for IP-serien.

Expansion Kit - RADIATOR

Erweiterungspaket - RADIATOREN

ART. NO.	WVS	BOX	STATUS
ECUP-40603	40 3582 442	1	✓

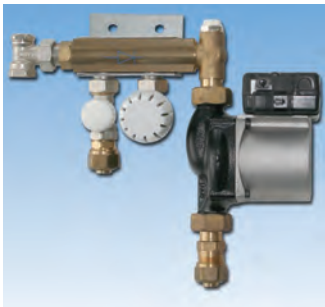

SK20UPM-1

MINISHUNT til én kreds. Incl. UPM2 15/20 pumpe og 20 mm PEX fittings.
 MINISHUNT with one outlet. Incl. UPM2 15/20 pump and 20 mm PEX fittings.
 MINISHUNT mit eine Entleerung. Incl. UPM2 15/20 Pumpe und 20 mm PEX Fittings.

ART. NO.	DIMENSION	VVS	BOX	STATUS
SK20UPM-1	1/2"	04 6879 121	1	✓



761DPR-004

Ligeløbende radiatorventil til termostat eller aktuator. Indvendigt gevind. Forniklet. Med forindstilling.
 Straight radiator valve, with thermostatic option or thermo-electric control. Female thread. Nickel plated. With pre-setting device.
 Heizkörper-Durchgangsventil für Thermostat oder elektrischer Stellantrieb. IG. Vernickelt. Mit Voreinstellung.

ART. NO.	DIMENSION	VVS	BOX	STATUS
761DPR-004	1/2"	40 3574 034	10 / 100	✓



7012PV

Termofordeler til gulvvarme incl. 20mm PEX fittings. Optimal til renovering og projekter.
 Thermokit for underfloor heating incl. 20mm PEX fittings. For renovation and projects.
 Thermokit für Fußbodenheizung mit 20 mm PEX Fittings. Für Renovierungen und Projekte.

ART. NO.	DIMENSION	VVS	BOX	STATUS
7012PV	20 mm fittings	46 6209 720	1	✓

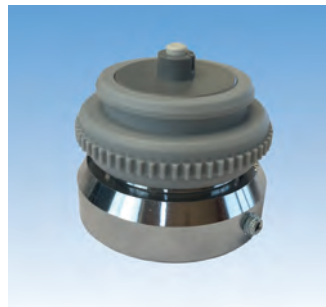

VA72

Adapter til telestat. Til montering på eksisterende Danfoss ventil RAV/FJVR.
 Adapter for telestat. For mounting on existing Danfoss valve RAV / FJVR.
 Adapter für Telestat. Zur Montage an einem vorhandenen Danfoss-Ventil RAV / FJVR.

ART. NO.	DIMENSION	VVS	BOX	STATUS
VA72	Flange	40 3596 332	1	✓



JV-001

Multiboks til regulering af gulvvarme og kombinerede gulvvarme-/radiatoranlæg. Max. 35 m2.
 Multi-box for regulating underfloor heating and combined underfloor heating / radiator systems. Max. 35 m2.
 Multi-Box zur Regelung von Fußbodenheizungen und kombinierten Fußbodenheizungs- / Heizkörpersystemen. Max. 35 m2.

ART. NO.	DIMENSION	VVS	BOX	STATUS
JV-001	G 3/4"	40 3568 006	1	✓



A220102-01KA

PAKKELØSNING: 1-kanal trådløst gulvvarmestyringsystem, incl. styring, telestat og analog rumtermostat. *Digital rumtermostat.
 Wireless underfloor heating system for 1 zone, incl. control unit, actuator and room thermostat. *
 Drahtloses System für 1 Zone.

ART. NO.	DIMENSION	VVS	BOX	STATUS
A220102-01KA	230V - 868MHz	46 6209 730	1	✓

*A220102-01K 230V - 868MHz 40 3582 701 1 ✓

*Digital rumtermostat / Digital room thermostat / Digitaler Raumthermostat



A220102-01KADPR

PAKKELØSNING: 1-kanal trådløst gulvvarmestyringsystem, incl. styring, telestat, analog rumtermostat og radiatorventil.
 Wireless underfloor heating system for 1 zone, incl. control unit, actuator, room thermostat and radiator valve.
 Drahtloses System für 1 Zone.

ART. NO.	DIMENSION	VVS	BOX	STATUS
A220102-01KADPR	230V - 868MHz	46 6209 801	1	✓



EC-32090-KA

PAKKELØSNING: 1-kanal fortrådet gulvvarmestyringsystem, incl. styring, telestat og analog rumtermostat. *Digital rumtermostat.
 Wired underfloor heating system for 1 zone, incl. control unit, actuator and room thermostat. *Digital Room Thermostat.
 Verdrahtetes System für 1 Zone. *Digitaler Raumthermostat.

ART. NO.	DIMENSION	VVS	BOX	STATUS
EC-32090-KA	230V - 868MHz	46 6209 740	1	✓

*EC-32090-KD 230V - 868MHz 46 6209 745 1 ✓



A220102NW-12

COMFORT:NET trådløst gulvvarmestystem m/net-adgang. 12 zoner, 230V, 868MHz

COMFORT:NET wireless control unit system for Ethernet. 12 zones. 230V - 868MHz.

COMFORT:NET drahtloses System für 12 Zonen. Mit Ethernet. 230V - 868 MHz.

ART. NO.	DIMENSION	VVS	BOX	STATUS
A220102NW-12	230V - 868MHz	40 3582 112	1	✓



A204

Energibesparende telestat, NC, 230V, 1W med klik-montering til Pettinaroli fordeler-system. Incl. Pettinaroli adaptor.

Energy saving thermo-electric actuator 1W, 230V, with adapter.

Energiesparende Stellantrieb 1W mit Klick-Montage. Für 230V Systeme. Einsch. Pettinaroli Adapter.

ART. NO.	DIMENSION	VVS	BOX	STATUS
A204*	230V - 1W	40 3596 530	1	✓

* NC/normally closed



A264202D

Digital rumtermostat til trådløst gulvvarmesystem. 868MHz. Passer til COMFORT-serien, 24V og 230V.

Complete wireless remote thermostat. 868MHz. Suitable for control system in the COMFORT-series, 24V and 230V.

Regler für drahtloses System, auf Systemsockel montiert. 868MHz. Für COMFORT Systeme, 24V und 230V.

ART. NO.	DIMENSION	VVS	BOX	STATUS
A264202D	868MHz	40 3582 810	1	✓
A264212*	868MHz	40 3582 812	1	✓

* incl. gulvføler, incl. floor sensor, incl. Bodenfühler



A2RSF64002

Rumtermostat "institutionsmodel" til trådløst gulvvarmesystem. 868MHz. Passer til COMFORT-serien, 230V.

Wireless remote thermostat. "Institution Model". 868MHz. Suitable for COMFORT-series, 230V.

Regler für drahtloses System. "Institution Modell". 868MHz. Für COMFORT Systeme, 230V.

ART. NO.	VVS	BOX	STATUS
A220001	40 3582 840	1	✓



A204001

Repeater til COMFORT-serien, 24V og 230V. Gentager signal mellem rumtermostat og styresystem over længere afstande.

Repeater for the COMFORT-series, 24V and 230V. Repeats signal between the thermostat and control system over longer distances.

Repeater für COMFORT Systeme, 24V und 230V.

ART. NO.	VVS	BOX	STATUS
A204001	40 3582 830	1	✓



A220001

Antenne til COMFORT-serien styresystem, 24V og 230V. Anvendes ved svage signalforhold.

External antenna for the COMFORT-series control system, 24V and 230V. Used in weak signal conditions.

Externer Empfänger für COMFORT Systeme, 24V und 230V.

ART. NO.	VVS	BOX	STATUS
A220001	40 3582 840	1	✓

COMFORT:NET

Kan integreres i større BMS installationer, hvor fx KNX protokollen anvendes.

Kommunikation foregår via XML over TCP/IP protokollen.



Pettinaroli Comfort:NET

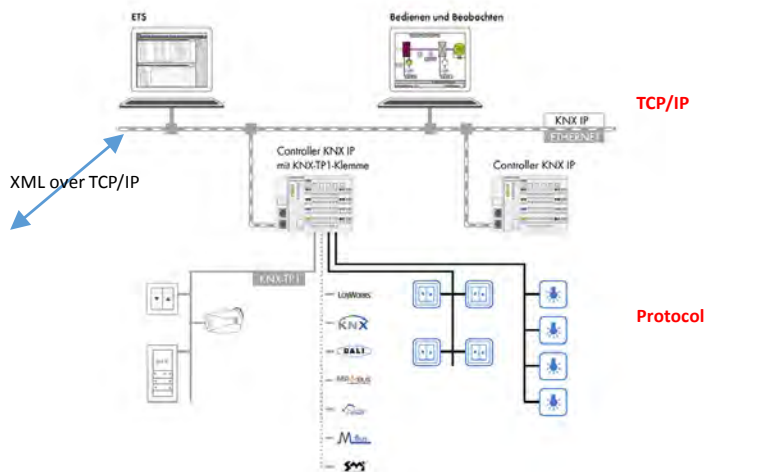

, X 2-4 weeks



DIRECT 24V

EC-34010-06

Fortrådet gulvvarmestyringsystem "DIRECT" til 6 zoner, incl. pumpe/stop relæ, 24V.

Wired control unit "DIRECT" for 6 zones, 24V

Verdrahtetes System "DIRECT" für 6 Zonen, 24V.

ART. NO.	DIMENSION	VVS	BOX	STATUS
EC-34010-06	6 zoner	40 3597 601	1	✓



DIRECT 24V

EC-34010-10

Fortrådet gulvvarmestyringsystem "DIRECT" til 10 zoner, incl. pumpe/stop relæ, 24V.

Wired control unit "DIRECT" for 10 zones, 24V

Verdrahtetes System "DIRECT" für 10 Zonen, 24V.

ART. NO.	DIMENSION	VVS	BOX	STATUS
EC-34010-10	10 zoner	40 3597 602	1	✓



A404

Energibesparende telestat 24V, 1W med klik-montering til Pettinaroli fordelersystem. Incl. Pettinaroli adaptor.

Energy saving thermo-electric actuator 1W, 24V, with adaptor.

Energiesparende Stellantrieb 1W mit Klick-Montage. Für 24V Systeme. Einsch. Pettinaroli Adapter.

ART. NO.	DIMENSION	VVS	BOX	STATUS
A404*	24V - 1W	40 3596 524	1	✓

* NC/normally closed



EC-34090

Analog rumtermostat til fortrådet gulvvarmesystem. Passer til DIRECT-serien, 24V.

Wired room thermostat for control system "DIRECT", 24V.

Regler für verdrahtetes System "DIRECT", 24V.

ART. NO.	DIMENSION	VVS	BOX	STATUS
EC-34090	24V	40 3598 610	1	✓



EC-34090D

Digital rumtermostat til fortrådet gulvvarmesystem. Passer til DIRECT-serien, 24V.

Complete wired thermostat. Suitable for the DIRECT-series, 24V.

Regler für verdrahtetes System. Für DIRECT Systeme, 24V.

ART. NO.	DIMENSION	VVS	BOX	STATUS
EC-34090D	24V	40 3598 611	1	✓

Driftsikkert og enkelt anlæg!

"DIRECT" - fortrådet gulvvarmesystem, en stationær installation - optimal ved nybyggeri. Et driftsikkert anlæg til en fornuftig pris men med mange muligheder og funktioner!

Anlægget består af en 6- og 10-kreds gulvvarmestyring, en analog og digital rumtermostat, og hertil anvendes de velkendte energibesparende telestater NC (normaly closed) 24V.

Et anlæg til enkeltrumsregulering med op til 10 varme-/kølezoner (afhængig af valg af styring).

Mulighed for tilslutning af op til 18 aktuatorer og 10 rumtermostater ved valg af 10-kreds styringen.

Mange muligheder og funktioner:

DIRECT giver mulighed for tilslutning af en pumpe eller en kedel.

Ved valg af den digitale rumtermostat er der et hav af muligheder og indstillinger, som er både energibesparende men som også giver en optimal komfort:

- dag/natprogram, indstilling af varme-/køling
- komfortprogram, indstilling af temperaturer på dags/ugebasis.
- feriefunktion, sænkning af temperaturen i en given periode
- temperaturbegrænser for indstilling af min. og max. temperaturer.

✓ in stock in Middelfart, X 2-4 weeks

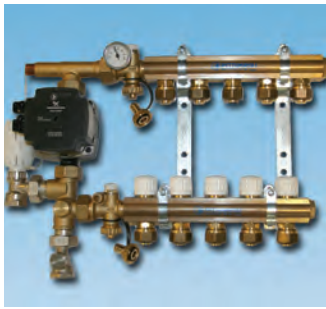

SK20UPM3-X

KVIKSHUNT: Komplet gulvvarmesystem 2-12 kredse, UPM3 pumpe, 3/4" fordelerrør, 20 mm PEX fittings, u/forindstilling.

KVIKSHUNT: Complete underfloor heating system 2-12 outlets. UPM3 pump, 3/4" manifold, 20 mm PEX fittings, without pre-setting

KVIKSHUNT: Komplette Verteilersystem 2-12. UPM3 Pumpe, 3/4" Verteiler, 20 mm PEX Fittings, ohne Voreinstellung.

ART. NO.	DIMENSION*	VVS	BOX	STATUS
SK20UPM3-2	3/4"	04 6878 020	1	✓
SK20UPM3-3	3/4"	04 6878 030	1	✓
SK20UPM3-4	3/4"	04 6878 040	1	✓
SK20UPM3-5	3/4"	04 6878 050	1	✓
SK20UPM3-6	3/4"	04 6878 060	1	✓
SK20UPM3-7	3/4"	04 6878 070	1	✓
SK20UPM3-8	3/4"	04 6878 080	1	✓
SK20UPM3-9	3/4"	04 6878 090	1	✓
SK20UPM3-10	3/4"	04 6878 100	1	✓
SK20UPM3-11	3/4"	04 6878 110	1	✓
SK20UPM3-12	3/4"	04 6878 120	1	✓

Tilbehør bagerst i kataloget/Accessories in the back of the catalog/Ersatzteile finden Sie Endes des Kataloges



K7037N-006

Udvidelsessæt til midihunt, 2 kredse. 3/4" fordeler frem og retur, samt nippelstykker. Incl. 20/16 fittings.

Extension to midihunt, 2 circuits. 3/4" manifold, supply and return bar, incl. coupling. Incl. 20/16 fittings.

Erweiterung auf midihunt, 2 Kreise. 3/4" Verteiler, Vor- und Rücklauf. Incl. Kupplung. Incl. 20/16 fittings.

ART. NO.	DIMENSION	VVS	BOX	STATUS
K7037N-006	3/4"	04 6879 902	1	✓



K7039

3/4" fordelerrørssystem 2-12 kredse, incl. 20 mm PEX fittings, u/forindstilling. For montering på shunt anvendes tilslutningsstykke AC7014L/LT.

3/4" manifold, 2-12 outlets. 20 mm PEX fittings, without pre-setting.

3/4" Verteilersystem 2-12. 20 mm PEX Fittings, ohne Voreinstellung.

ART. NO.	DIMENSION	VVS	BOX	STATUS
K7039-02	3/4" x 3/4"/2	04 6871 202	1	✓
K7039-03	3/4" x 3/4"/3	04 6871 203	1	✓
K7039-04	3/4" x 3/4"/4	04 6871 204	1	✓
K7039-05	3/4" x 3/4"/5	04 6871 205	1	✓
K7039-06	3/4" x 3/4"/6	04 6871 206	1	✓
K7039-07	3/4" x 3/4"/7	04 6871 207	1	✓
K7039-08	3/4" x 3/4"/8	04 6871 208	1	✓
K7039-09	3/4" x 3/4"/9	04 6871 209	1	✓
K7039-10	3/4" x 3/4"/10	04 6871 210	1	✓
K7039-11	3/4" x 3/4"/11	04 6871 211	1	✓
K7039-12	3/4" x 3/4"/12	04 6871 212	1	✓



K7039SYS

3/4" fordelerrørssystem 2-12 kredse, incl. 20 mm PEX fittings, u/forindstilling. Incl. tilslutningsstykke.

3/4" manifold, 2-12 outlets. 20 mm PEX fittings, incl. terminal set, without pre-setting.

3/4" Verteilersystem 2-12. 20 mm PEX Fittings, incl. Abschlußstück, ohne Voreinstellung.

ART. NO.	DIMENSION	VVS	BOX	STATUS
K7039SYS20-02	3/4" x 3/4"/2	04 6871 302	1	✓
K7039SYS20-03	3/4" x 3/4"/3	04 6871 303	1	✓
K7039SYS20-04	3/4" x 3/4"/4	04 6871 304	1	✓
K7039SYS20-05	3/4" x 3/4"/5	04 6871 305	1	✓
K7039SYS20-06	3/4" x 3/4"/6	04 6871 306	1	✓
K7039SYS20-07	3/4" x 3/4"/7	04 6871 307	1	✓
K7039SYS20-08	3/4" x 3/4"/8	04 6871 308	1	✓
K7039SYS20-09	3/4" x 3/4"/9	04 6871 309	1	✓
K7039SYS20-10	3/4" x 3/4"/10	04 6871 310	1	✓
K7039SYS20-11	3/4" x 3/4"/11	04 6871 311	1	✓
K7039SYS20-12	3/4" x 3/4"/12	04 6871 312	1	✓



7035TEM

3/4" præsamlet fordelerrør med integreret ventil, returløb. Uden fittings

Pre-assembled linear manifold with micrometric manoeuvre, with thermostatic option or electrical control, for return pipes. Compression ends. Without fittings.

Vorgefertigte linienförmige Verteiler mit Mikrometer Regelung. Für Thermostat oder elektrischen Stellantrieb für Rücklaufrohr. Klemmverschraubung.

ART. NO.	DIMENSION	VVS	BOX	STATUS
7035TEM-006-02	3/4" x 3/4"/2	04 6881 202	2	✓
7035TEM-006-03	3/4" x 3/4"/3	04 6881 203	2	✓
7035TEM-006-04	3/4" x 3/4"/4	04 6881 204	2	✓
7035TEM-006-05	3/4" x 3/4"/5	04 6881 205	2	✓
7035TEM-006-06	3/4" x 3/4"/6	04 6881 206	2	✓
7035TEM-006-07	3/4" x 3/4"/7	04 6881 207	1	✓
7035TEM-006-08	3/4" x 3/4"/8	04 6881 208	1	✓



7035M

3/4" præsamlet fordelerrør, fremløb. Uden fittings.

3/4" pre-assembled linear manifold. Without fittings. Yellow.

3/4" vorgefertigte linienförmige Verteiler. Ohne fittings.

ART. NO.	DIMENSION	VVS	BOX	STATUS
7035M-006-02	3/4" x 3/4"/2	04 6880 202	2	✓
7035M-006-03	3/4" x 3/4"/3	04 6880 203	2	✓
7035M-006-04	3/4" x 3/4"/4	04 6880 204	2	✓
7035M-006-05	3/4" x 3/4"/5	04 6880 205	2	✓
7035M-006-06	3/4" x 3/4"/6	04 6880 206	2	✓
7035M-006-07	3/4" x 3/4"/7	04 6880 207	1	✓
7035M-006-08	3/4" x 3/4"/8	04 6880 208	1	✓

✓ in stock in Middelfart, X 2-4 weeks



7021

Kompakt parallelshunt med ligeløbende tilslutningssæt, selvvirkende termostat og integreret kontraventil mellem til- og afgang. Incl. UPM3 pumpe. Max. 250 m²

Complete mixing kit with circulating pump, thermostatic valve with remote sensor, integrated non return valve.

Kompletter Mischer mit UPM3 Pumpe. Anschluß, selbstwirkendem Thermostat und integrierte Rückschlagventil.

ART. NO.	VVS	BOX	STATUS
7021	46 6202 780	1	✓



K7035N-008

Udvidelsessæt til 1" fordelerrørsæt, 2 kredse. Frem og retur fordeler, samt nippelstykker. Incl. 20/16 fittings.

Extension to 1" manifold, 2 circuits. 1" manifold, supply and return bar, incl. coupling. Incl. 20/16 fittings.

Erweiterung auf 1" Verteiler, 2 Kreise. 1" Verteiler, Vor- und Rücklauf. Incl. Kuppelung. Incl. 20/16 fittings.

ART. NO.	DIMENSION	VVS	BOX	STATUS
K7035N-008	1"	04 6879 908	1	✓



7035SYS20

1" komplet fordelersystem incl. 20x16 mm fittings og 2 stk. endestykker.

Complete manifold system, in- and outlet, incl. brackets, fittings and end pieces.

Komplettes Verteilersystem. Einsch. Wandhalterungen, Fittings und Abschlußstücke.

ART. NO.	DIMENSION	VVS	BOX	STATUS
7035SYS20-02	1" x 3/4"/2	04 6868 202	1	✓
7035SYS20-03	1" x 3/4"/3	04 6868 203	1	✓
7035SYS20-04	1" x 3/4"/4	04 6868 204	1	✓
7035SYS20-05	1" x 3/4"/5	04 6868 205	1	✓
7035SYS20-06	1" x 3/4"/6	04 6868 206	1	✓
7035SYS20-07	1" x 3/4"/7	04 6868 207	1	✓
7035SYS20-08	1" x 3/4"/8	04 6868 208	1	✓
7035SYS20-09	1" x 3/4"/9	04 6868 209	1	✓
7035SYS20-10	1" x 3/4"/10	04 6868 210	1	✓
7035SYS20-11	1" x 3/4"/11	04 6868 211	1	✓
7035SYS20-12	1" x 3/4"/12	04 6868 212	1	✓

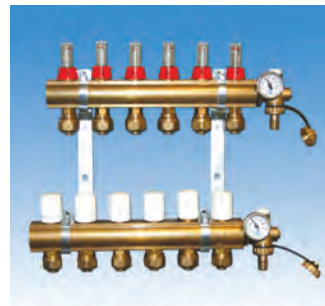

7035TOP20

1" komplet fordelersystem med topmeter incl. 20x16 mm fittings og 2 stk. endestykker.

Complete manifold system with balancing top, in- and outlet, incl. brackets, fittings and end pieces.

Komplettes Verteilersystem mit Topmeter. Einsch. Wandhalterungen, Fittings und Abschlußstücke.

ART. NO.	DIMENSION	VVS	BOX	STATUS
7035TOP20-02	1" x 3/4"/2	04 6864 202	1	✓
7035TOP20-03	1" x 3/4"/3	04 6864 203	1	✓
7035TOP20-04	1" x 3/4"/4	04 6864 204	1	✓
7035TOP20-05	1" x 3/4"/5	04 6864 205	1	✓
7035TOP20-06	1" x 3/4"/6	04 6864 206	1	✓
7035TOP20-07	1" x 3/4"/7	04 6864 207	1	✓
7035TOP20-08	1" x 3/4"/8	04 6864 208	1	✓
7035TOP20-09	1" x 3/4"/9	04 6864 209	1	✓
7035TOP20-10	1" x 3/4"/10	04 6864 210	1	✓
7035TOP20-11	1" x 3/4"/11	04 6864 211	1	✓
7035TOP20-12	1" x 3/4"/12	04 6864 212	1	✓



7035TDM

Fordelesystem frem- og returløb monteret på vægbeslag. Uden fittings.

Pre-assembled manifold for panel plants. Incl. supply and return bar, brackets. Without fittings.

Vorgefertigte Fertigverteiler für Anlagen. Bestehend aus: Vor- und Rücklauf, Wandhalterungen. Ohne Fittings.

ART. NO.	DIMENSION	VVS	BOX	STATUS
7035TDM-008-02	1" x 3/4"/2	04 6867 202	2	✓
7035TDM-008-03	1" x 3/4"/3	04 6867 203	1	✓
7035TDM-008-04	1" x 3/4"/4	04 6867 204	1	✓
7035TDM-008-05	1" x 3/4"/5	04 6867 205	1	✓
7035TDM-008-06	1" x 3/4"/6	04 6867 206	1	✓
7035TDM-008-07	1" x 3/4"/7	04 6867 207	1	✓
7035TDM-008-08	1" x 3/4"/8	04 6867 208	1	✓
7035TDM-008-09	1" x 3/4"/9	04 6867 209	1	✓
7035TDM-008-10	1" x 3/4"/10	04 6867 210	1	✓
7035TDM-008-11	1" x 3/4"/11	04 6867 211	1	✓
7035TDM-008-12	1" x 3/4"/12	04 6867 212	1	✓

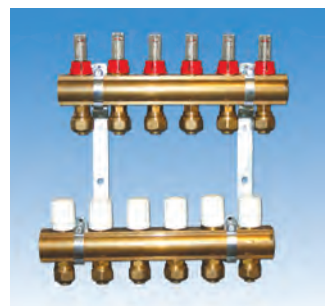

7035TOP

Fordelesystem med topmeter for indregulering af gulvvarmekredse.

Complete pre-assembled manifold with balancing top meter on the supply bar.

Komplettes Verteilersystem mit Topmeter zur Einstellung der Fußbodenheizkreise.

ART. NO.	DIMENSION	VVS	BOX	STATUS
7035TOP-02	1" x 3/4"/2	04 6862 202	1	✓
7035TOP-03	1" x 3/4"/3	04 6862 203	1	✓
7035TOP-04	1" x 3/4"/4	04 6862 204	1	✓
7035TOP-05	1" x 3/4"/5	04 6862 205	1	✓
7035TOP-06	1" x 3/4"/6	04 6862 206	1	✓
7035TOP-07	1" x 3/4"/7	04 6862 207	1	✓
7035TOP-08	1" x 3/4"/8	04 6862 208	1	✓
7035TOP-09	1" x 3/4"/9	04 6862 209	1	✓
7035TOP-10	1" x 3/4"/10	04 6862 210	1	✓
7035TOP-11	1" x 3/4"/11	04 6862 211	1	✓
7035TOP-12	1" x 3/4"/12	04 6862 212	1	✓

✓ in stock in Middelfart, X 2-4 weeks



7035TEM

Præsamlert fordelerrør med integreret ventil, returløb. Uden fittings

Pre-assembled linear manifold with micrometric manoeuvre, with thermostatic option or electrical control, for return pipes. Compression ends. Without fittings.

Vorgefertigte linienförmige Verteiler mit Mikrometer Regelung. Für Thermostat oder elektrischen Stellantrieb für Rücklaufrohr. Klemmverschraubung.

ART. NO.	DIMENSION	VVS	BOX	STATUS
7035TEM-008-02	1" x 3/4"/2	04 6865 202	2	✓
7035TEM-008-03	1" x 3/4"/3	04 6865 203	2	✓
7035TEM-008-04	1" x 3/4"/4	04 6865 204	2	✓
7035TEM-008-05	1" x 3/4"/5	04 6865 205	2	✓
7035TEM-008-06	1" x 3/4"/6	04 6865 206	2	✓
7035TEM-008-07	1" x 3/4"/7	04 6865 207	1	✓
7035TEM-008-08	1" x 3/4"/8	04 6865 208	1	✓
7035TEM-008-09	1" x 3/4"/9	04 6865 209	1	✓
7035TEM-008-10	1" x 3/4"/10	04 6865 210	1	✓
7035TEM-008-11	1" x 3/4"/11	04 6865 211	1	✓
7035TEM-008-12	1" x 3/4"/12	04 6865 212	1	✓



7035DM

Præsamlert fordelerrør med integreret ventil, fremløb. Uden fittings

Pre-assembled linear manifold with incorporated lockshield valve. Micrometric regulation. Compression ends. Without fittings. Yellow.

Vorgefertigte linienförmige Verteiler mit integrierter Freimachungsvorrichtung. Für Thermostat oder elektrischen Stellantrieb. Mikrometer Regelung.

ART. NO.	DIMENSION	VVS	BOX	STATUS
7035DM-008-02	1" x 3/4"/2	04 6863 202	2	✓
7035DM-008-03	1" x 3/4"/3	04 6863 203	2	✓
7035DM-008-04	1" x 3/4"/4	04 6863 204	2	✓
7035DM-008-05	1" x 3/4"/5	04 6863 205	2	✓
7035DM-008-06	1" x 3/4"/6	04 6863 206	2	✓
7035DM-008-07	1" x 3/4"/7	04 6863 207	1	✓
7035DM-008-08	1" x 3/4"/8	04 6863 208	1	✓
7035DM-008-09	1" x 3/4"/9	04 6863 209	1	✓
7035DM-008-10	1" x 3/4"/10	04 6863 210	1	✓
7035DM-008-11	1" x 3/4"/11	04 6863 211	1	✓
7035DM-008-12	1" x 3/4"/12	04 6863 212	1	✓



7035TO

Fordelerrør med topmeter for indregulering af gulvvarmekredse.

Manifold with balancing top meter on the supply bar.

Verteiler mit Topmeter zur Einstellung der Fußbodenheizkreise.

ART. NO.	DIMENSION	VVS	BOX	STATUS
7035TO-02	1" x 18 (G3/4")/2	04 6866 122	1	✓
7035TO-03	1" x 18 (G3/4")/3	04 6866 123	1	✓
7035TO-04	1" x 18 (G3/4")/4	04 6866 124	1	✓
7035TO-05	1" x 18 (G3/4")/5	04 6866 125	1	✓
7035TO-06	1" x 18 (G3/4")/6	04 6866 126	1	✓
7035TO-07	1" x 18 (G3/4")/7	04 6866 127	1	✓
7035TO-08	1" x 18 (G3/4")/8	04 6866 128	1	✓
7035TO-09	1" x 18 (G3/4")/9	04 6866 129	1	✓
7035TO-10	1" x 18 (G3/4")/10	04 6866 130	1	✓
7035TO-11	1" x 18 (G3/4")/11	04 6866 131	1	✓
7035TO-12	1" x 18 (G3/4")/12	04 6866 132	1	✓



7000PM

Linier messing fordeler.

Drawn brass bar linear manifold. Yellow.

Linienförmiger Messing Fertigverteiler.

ART. NO.	DIMENSION	VVS	BOX	STATUS
7000PM-064-02	3/4" x 1/2"/2	04 6870 132	10	✓
7000PM-064-03	3/4" x 1/2"/3	04 6870 133	10	✓
7000PM-064-04	3/4" x 1/2"/4	04 6870 134	10	✓
7000PM-064-05	3/4" x 1/2"/5	04 6870 135	10	✓
7000PM-064-06	3/4" x 1/2"/6	04 6870 136	10	✓
7000PM-064-07	3/4" x 1/2"/7	04 6870 137	10	✓
7000PM-064-08	3/4" x 1/2"/8	04 6870 138	10	✓

ART. NO.	DIMENSION	VVS	BOX	STATUS
7000PM-084-02	1" x 1/2"/2	04 6870 232	8	X
7000PM-084-03	1" x 1/2"/3	04 6870 233	8	X
7000PM-084-04	1" x 1/2"/4	04 6870 234	8	X
7000PM-084-05	1" x 1/2"/5	04 6870 235	8	X
7000PM-084-06	1" x 1/2"/6	04 6870 236	8	X
7000PM-084-07	1" x 1/2"/7	04 6870 237	8	X
7000PM-084-08	1" x 1/2"/8	04 6870 238	8	X
7000PM-084-09	1" x 1/2"/9	04 6870 239	8	X
7000PM-084-10	1" x 1/2"/10	04 6870 240	8	X
7000PM-084-11	1" x 1/2"/11	04 6870 241	8	X
7000PM-084-12	1" x 1/2"/12	04 6870 242	8	X



107LKIT

Termostathoved til MINISHUNT.
Thermostatic head for MINISHUNT.
Thermostatkopf für MINISHUNT.

TIL MINISHUNT

ART. NO.	DIMENSION	VVS	BOX	STATUS
107LKIT	M28 x 1,5	40 3578 000	1	✓



107LKIS

Termostathoved til KVIKSHUNT og parallelshunt 7021.
Thermostatic head for KVIKSHUNT and Mixing Kit 7021.
Thermostatkopf für KVIKSHUNT und Mischer 7021.

TIL KVIKSHUNT

ART. NO.	DIMENSION	VVS	BOX	STATUS
107LKIS	M28 x 1,5	40 3578 002	1	✓



7021-W

Gulvvarmehunt type 7021 incl. vejrkompen-
seringsanlæg for optimal rumkom-
fort. Op til 320 m2.
Mixing kit type 7021 incl. compensation
unit for optimal room comfort. Up to 320
m2.
*Kompletter Mischer typ 7021 inkl. Wet-
ter Kompensationsanlagen zur optimalen
Raumkomfort. Bis zu 320 m2.*

ART. NO.	VVS	BOX	STATUS
7021-W	46 6202 810	1	✓



GVP-W

Vejrkompen-
seringsanlæg bestående af-
styring, udeføler, påspændingsføler, ak-
tuator og adapter.
Compensation unit consisting of: control,
outdoor sensor, contact sensor, actuator
and adapter.
*Wetter Kompensationsanlagen, beste-
hend aus: Steuerung, Außenfühler, Anle-
geföhler, Stellantrieb und Adapter.*

ART. NO.	VVS	BOX	STATUS
GVP-W	46 6202 820	1	✓

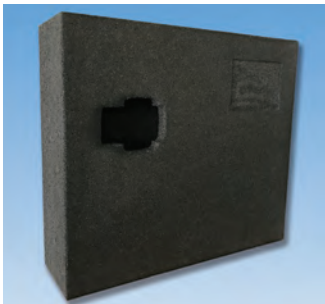

IS7037

Isoleringsboks til 3/4" og 1" gulvvarme-
manifold. 2 til 5 kredse.
Insulation box for 3/4 "and 1" underfloor
heating manifold. For 2 to 5 outlets.
*Isolierung für 3/4 "und 1" Fußboden Ver-
teiler. Von 2 bis 5 Kreisen.*

ART. NO.	VVS	BOX	STATUS
IS7037	04 6868 920	1	✓



IS7035

Isolerings-
sæt til 3/4" og 1" gulvvarmem-
anifold, frem/retur. Incl. clips for lukning.
Insulation for 3/4 "and 1" underfloor hea-
ting manifold, flow / return. Incl. clips for
closing.
*Isolierung für 3/4 "und 1" Fußboden Ver-
teiler, Vorlauf / Rücklauf. Inkl. Clips zum
Verschließen.*

ART. NO.	VVS	BOX	STATUS
IS7035	04 6868 911	1	✓



IS7037UDV-3

Isolerings-
sæt til 3/4" gulvvarmem-
anifold, frem/retur. Incl. 2 stk. 3/4" nipler og clips
for lukning. Op til 3 ekstra kredse.
Insulation for 3/4" underfloor heating ma-
nifold, flow/return. Incl. 2 pcs. male pie-
ces and clips for closing. Up to 3 outlets.
*Isolierung für 3/4" Fußboden Verteiler,
Vor-/Rücklauf. Inkl. aussen Gewinde
Stück und Clips zum Verschließen.*

ART. NO.	DIMENSION	VVS	BOX	STATUS
IS7037UDV-3	3/4" x 1"	04 6868 903	1	✓



IS7035UDV-7

Isolerings-
sæt til 3/4" gulvvarmem-
anifold, frem/retur. Incl. 2 stk. 3/4" nipler og clips
for lukning. Op til 7 ekstra kredse.
Insulation for 3/4" underfloor heating ma-
nifold, flow/return. Incl. 2 pcs. male pie-
ces and clips for closing. Up to 7 outlets.
*Isolierung für 3/4" Fußboden Verteiler,
Vor-/Rücklauf. Inkl. aussen Gewinde
Stück und Clips zum Verschließen.*

ART. NO.	DIMENSION	VVS	BOX	STATUS
IS7035UDV-7	3/4" x 1"	04 6868 907	1	✓



C80

Zinkmalet vægboks. Med justerbar ramme og 6 skruer til fastgørelse af monteringsholdere. Til manifold uden shunt og/eller KVIKSHUNT.

Zinc painted stove-enamelled wall box. With adjustable frame and 6 screws to fix the mounting brackets.

Verzinkter, einbrennlackierter Wandschrank. Mit justierbarem Rahmen und 6 Schrauben zur Befestigung der Montierhalterungen.

ART. NO.	DIMENSION (L x H x D)	VVS	BOX	STATUS
C80-2	/2 (600x700x120-170)	04 6887 206	1	X
C80-3	/3 (850 x 700 x 120 - 170)	04 6887 208	1	X
C80-4	/4 (1000x700x120-170)	04 6887 210	1	X
C80-5	/5 (1200x700x120-170)	04 6887 212	1	X



C70

Zinkmalet vægboks. Med justerbar ramme og 4 skruer til fastgørelse af monteringsholdere. Til manifold uden shunt.

Zinc painted stove-enamelled wall box. With adjustable frame and 4 screws to fix the mounting brackets. For manifold without mixing kit.

Verzinkter, einbrennlackierter Wandschrank. Mit justierbarem Rahmen. Für verteiler ohne Mischer.

ART. NO.	DIMENSION (L x H x D)	VVS	BOX	STATUS
C70-1	/1 (400x450x110 - 140)	04 6887 104	1	X
C70-2	/2 (600x450x110-140)	04 6887 106	1	✓
C70-3	/3 (800x450x110-140)	04 6887 108	1	✓
C70-4	/4 (1000x450x110-140)	04 6887 110	1	X
C70-5	/5 (1200x450x110-140)	04 6887 112	1	X



7080/1

Vægbeslag til manifold 7000, 7035, 7035TEM og 7035DM. Til installation i vægboks C70.

Steel zinc rag bolt for manifolds 7000PM, 7035M, 7035TEM and 7035DM. For installation in box C70 and C80.

Stahl Zink Halterung für Fertigverteiler 7000PM, 7035M, -TEM und -DM. Für Montage im Schrank C70 und C80.

ART. NO.	DIMENSION	VVS	BOX	STATUS
7080/1-006	3/4"	04 6898 106	10 / 40	✓
7080/1-008	1"	04 6898 108	10 / 40	✓
7080/1-010	1.1/4"	04 6898 110	10 / 40	✓



BE-BASIC

Bundmoduler med systemplade inkl. beslag for fordelerrør og styringsmodul. Konfigureres efter behov. Sælges kun med fordelerrør. (Læs mere nedenfor).

System incl. brackets for manifolds and control units. To be sold with manifolds.

System Platte incl. Beschlag für Verteilersystem und Reglersysteme. Wird nur mit Verteilersysteme verkauft.

ART NR.	BESKRIVELSE	VVS	BOX	STATUS
BE-BASIC	BUNDMODUL	40 2021 100	1	✓
BE-BASIC-R	BUNDMODUL	40 2021 400	1	✓
BE-BASIC-PLUS	BUNDMODUL	40 2021 150	1	✓

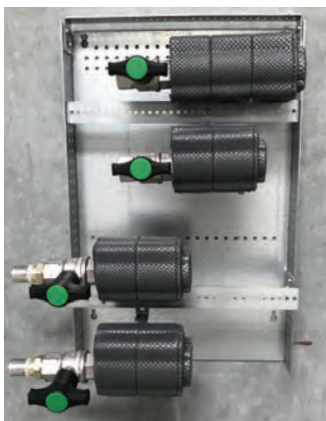

Pettinarolis BUNDMODULER holder styr på rørene. Optimal ved skaktløsninger nybyg og renoveringer!

Pettinarolis BUNDMODULER sikrer en hurtig og nem installation af såvel gulvvarme, vand til radiatorer og brugsvand i alle tænkelige projekter.

Med bundmodulerne opnås en ensartet kvalitet og udseende på varme- og brugsvandsinstallationer i alle former for boligbyggeri. Der kan hurtigt spares tid ved montering, samtidig med at risikoen for fejlmontering minimeres.

BE-BASIC har en funktionel, robust og stabil opsætning og består af en bagplade, beslag for brugsvand, radiatorer og gulvvarme. Fleksibel løsning på trængte steder og bl.a. optimal ved skaktløsninger.



BE-BASIC-PLUS er incl. føderør for manifold, som er fuldt isoleret iht. DS452, der sikre et minimalt varmetab fra installationen. Denne passer til de gængse fjernvarmeunits som f.eks. Redan og Gemina Termix.

Konfiguration efter behov.

Bundmodulerne konfigureres nøjagtig efter ønske og behov med de installationer og det antal kredse som der er brug for i et givent projekt.

Hurtig levering.

Udfyld vores skema for BUNDMODULER og vi leverer det hurtigt - indenfor tre arbejdsdage. Ved større projekter aftales evt. delleveringer over en aftalt periode.

Læs mere her:



✓ in stock in Middelfart, X 2-4 weeks



“7021”

Reservedele til parallelshunt type 7021.
Spare parts for Mixing kit type 7021.
Ersatzteile für Mischer Typ 7021.

ART.NO.		WS	
073S	Pakdåse til fremløbsventil 760ME Stuffing Box for art. no. 760ME Packdose für art. no. 760ME	04 6899 010	
760ME-006	Fremløbsventil til parallelshunt Thermostatic valve "only for shunt 7021". 3/4" angle valve Thermostatventil "nur für Mischer 7021". 3/4" Eckventil.	40 3573 006	
651DIN-006	Returløbsventil til parallelshunt, 3/4" Straight lockshield valve, 3/4" Heizkörper-Durchgangs-Rücklauf-verschraubung, 3/4"	40 3580 006	
07021B	Bundstykke til parallelshunt 7021 Bottom part for Mixing Kit 7021 Verschluss für Mischer 7021		
107LKIS	Termostathoved til parallelshunt 7021 Thermostatic head for Mixing Kit 7021 Thermostatkopf für Mischer 7021	40 3578 002	
GR-UPM3	UPM3 pumpe 15-70 til parallelshunt 7021 UPM3 pump 15-70 for shunt 7021 UPM3 Pumpe 15-70 für Mischer 7021		



“7035”

Reservedele til fordelerrør af typen 7035.
Spare parts for manifold type 7035.
Ersatzteile für Verteiler Typ 7035.

ART.NO.		WS	
0760P	Manuelt håndhjul, fordelerrør retur Manual handwheel, manifold return Handrad für Verteilerrohr Rücklauf	40 3589 060	
073S	Pakdåse til 7035TEM, retur Stuffing Box for 7035TEM, return Packdose für 7035TEM, Rücklauf	04 6899 010	
073	Indsats for fordelerrør, retur Headwork for manifold 7035TEM Ventileinsatz für 7035TEM	04 6899 020	
074	Indsats (flowregulering) for fordelerrør, frem 7035DM Headwork for manifold 7035DM Ventileinsatz für 7035DM		
075	Ventilsæde til fremløb samt returløb, alm. fordelerrør Headwork for manifold, 7035DM and 7035TEM Ventileinsatz für 7035DM und 7035TEM		
078	Ventilsæde til topmeterfordelerrør, fremløb Headwork for manifold, 7035TO Ventileinsatz für 7035TO		
077	Topmeter til fordelerrør 7035TOP Balancing top meter for manifold 7035TO Topmeter für Verteilerrohre 7035TO	04 6899 050	



“SK20UPM-1”

Reserve dele til MINISHUNT type SK20UPM-1.
Spare parts for MINISHUNT type SK20UPM-1.
Ersatzteile für MINISHUNT Typ SK20UPM-1.

ART.NO.		WS	
761P-004	Fremløbsventil (anlæg), 1/2" Straight radiator valve, 1/2" Heizkörper-Durchgangsventil für Thermostat	40 3570 004	
073S	Pakdåse til fremløbsventil 761P Stuffing Box for art. no. 761P Packdose für art. no. 761P	04 6899 010	
076	Indsats for fremløbsventil 761P 1/2" Headwork for 761P 1/2" Ventileinsatz für 761P 1/2"		
650DIN-004	Returløbsventil (anlæg) Angle lockshield valve. Heizkörper-Eck-Rücklaufverschraubung.	40 3581 004	
761DPR-004	Returventil m/forindstilling (gulvarme) Straight radiator valve, with pre-setting device Heizkörper-Durchgangsventil, mit Voreinstellung.	40 3574 034	
107LKIT	Termostathoved for minishunt Thermostatic head for minikit Thermostatkopf für Minishunt	40 3578 000	
GR-UPM2-20	UPM2 15-20 pumpe for minishunt, 1 kredse UPM2 15-20 Pump for minishunt, 1 outlet UPM2 15-20 Pumpe für Minishunt, 1 Kreis		

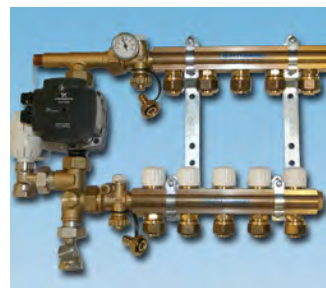

“SK20UPM3-X”

Reserve dele til 3/4" KVIKSHUNT type SK20UPM3-2 til -12.
Spare parts for 3/4" KVIKSHUNT type SK20UPM3-2 til -12.
Ersatzteile für 3/4" KVIKSHUNT Typ SK20UPM3-2 til -12.

ART.NO.		WS	
107CP-M28	Manuelt håndhjul, fordelerrør retur Manual handwheel, manifold return Handrad für Verteilerrohr Rücklauf	40 3589 107	
073	Indsats for fordelerrør, retur Headwork for manifold SK20UPM3-X Ventileinsatz für SK20UPM3-X	04 6899 020	
T-60	Termometer 0-60° Thermometer 0-60° Thermometer 0-60°		
GR-UPM3	Pumpe UPM3 15-50 og 15-70 til KVIKSHUNT, 2-12 kredse UPM3 15-50 and 15-70 Pump for KVIKSHUNT, 2-12 outlets UPM2 15-50 und 15-70 Pumpe für KVIKSHUNT, 2-12 Kreise		
079	Ventilsæde til KVIKSHUNT Headwork til KVIKSHUNT Ventileinsatz für KVIKSHUNT		
073RP	Til forindstilling af gulvarmefordelerrør, retur Anvendes hvis én zone har to kredse som IKKE er lige lange Anvendes også til MIDISHUNT solgt frem til efteråret 2016	04 6899 022	



107CP

Håndhjul til Art. serie 760P, 800P.
 Handwheel for radiator valve series 760P, 800P (M28 x 1,5) and valve 927 (M300 x 1,5).
 Weißes Handrad für Heizkörperventile Serie 760, 800P (M28 x 1,5) und Ventil Typ 927 (M300 x 1,5).

MM	WVS	BOX	STATUS
M28 X 1,5	40 3589 107	30	✓
M30 X 1,5	40 3589 127	30	X



0760P

Håndhjul til radiatorventiler og manifold 7035TDM og 7035TEM.
 Handwheel for radiator valves and manifolds 7035TDM and 7035TEM.
 Handrad für 7035TDM und 7035TEM.

DIMENSION	WVS	BOX	STATUS
-	40 3589 060	20 / 200	✓



APR40405

Termoelektrisk telestat uden adapter. 0-10V - 24V - 1W.
 Thermo-electric actuator without adapter. 0-10V - 24V - 1W.
 Thermoelektrischer Stellantrieb ohne Adapter. 0-10V - 24V - 1W

ART. NR.	DIMENSION	WVS	BOX	STATUS
APR40405-00-1N	0-10V	40 3596 724	1	✓



VAx

Adapter til telestat. Anvendes til montage af telestat på Pettinaroli eller øvrige fabrikater af fordelersystemer.
 Adapters for actuators. For mounting actuators on Pettinaroli or other manufactures of manifolds.
 Adapter. Wird zur Montage von Stellantrieben auf Pettinaroli oder andere Fabrikate von Verteilersystemen verwendet.

ART. NO.	MANIFOLD	WVS	BOX	STATUS
VA64 M28 dark grey	Pettinaroli	40 3596 300	1	✓
VA26 Flansche dark grey	Giacomini, PHJ, LK, Roth(<2005) Neotherm	40 3596 352	1	✓
VA32 M28x1,5 green	Wirsbo (TA), Uponor	40 3596 328	1	✓
VA50 M30x1,5 dark grey	Tesa, Frese, Honeywell, Caz-zaniga, Wavin	40 3596 330	1	✓
VA72 Flanche grey	Danfoss RAV / FJVR	40 3596 332	1	✓
VA78 Flanche white	Danfoss RA	40 3596 353	1	✓
VA80 M30x1,5 light grey	Heimeier, Oventrop, Roth	40 3596 331	1	✓
VA02 M30x1,5 grey	Uponor PRO,	40 3596 342	1	✓



0915SN

Adapter med gummipakning til Art. 915, 916, 925 og 926 til radiator med 1/2" indv. gevind (type Biasi, Ferroli, Veba).
 Adapter for radiator valves with 1/2" female end. With rubber gasket.
 Adapter mit Gummidichtung für Ventile Heizkörper mit 1/2" IG. (Biasi, Ferroli).

DIMENSION	WVS	BOX	STATUS
1/2" X 3/4"	40 4429 936	40 / 480	✓



0925

Adapter med gummipakning til Art. 915, 916, 925 og 926 til radiator med 3/4" udv. gevind (Buderus, DeLonghi, Ocean).
 Adapter for radiator valves with 3/4" male end. With rubber gasket.
 Adapter mit Gummidichtung für Ventile für Heizkörper mit 3/4" IG.

DIMENSION	WVS	BOX	STATUS
3/4" X 18	40 4429 926	40 / 480	✓



0144

Omløber Ø3/4" muffe. Forskruning Ø14,5 mm. Til serie 144S.
 Swivel Ø3/4"F. Hose union Ø 14,5 - Ø16,2 mm. For series 144S
 Überwurfmutter Ø3/4"IG. Verschraubung Ø14,5 mm. Für Serie 114S.

Ø x MM	WVS	BOX	STATUS
3/4" X 14,5	0144	40 7129 146	10 ✓
3/4" X 16,2	0144	40 7129 166	10 X



919

Åben ringnøgle til brugsvands- og gulvvarmefordeler. Til spænding af omløber Art. 3015, 3625, BI-219 og BI-220.
 Key for nuts tightening. For Art. 3015, 3625, BI-219 and BI-220.
 Schlüssel zur Befestigung der Überwurfmutter Typ 3015, 3625, BI-219 und BI-220.

ART. NO.	WVS	BOX	STATUS
919-24/30	04 6849 935	10	✓



3015

Komplet forskruningssæt lavet af messing, til PE og PEX rør. Rå messing.

Complete adapting set made of brass alloy for polyethylene pipes. Yellow.

Kompressionsfittings. Komplet aus Messing für PE und PEX Rohre. Gelb.

ART. NO.	3/4" gevind/18 mm konus	VVS	BOX	STATUS
3015-006-12/8	3/4" x 12/8	04 6845 111	10 / 200	✓
3015-006-12/10	3/4" x 12/10	04 6845 112	10 / 200	✓
3015-006-14/10	3/4" x 14/10	04 6845 114	10 / 200	X
3015-006-15/10	3/4" x 15/10	04 6845 115	10 / 200	✓
3015-006-16/11	3/4" x 16/11	04 6845 126	10 / 200	X
3015-006-16/116	3/4" x 16/11,6	04 6845 127	10 / 200	X
3015-006-16/12	3/4" x 16/12	04 6845 136	10 / 200	✓
3015-006-16/124	3/4" x 16/12,4	04 6845 137	10 / 200	X
3015-006-16/13	3/4" x 16/13	04 6845 616	10 / 200	X
3015-006-17/13	3/4" x 17/13	04 6845 117	10 / 200	✓
3015-006-18/13	3/4" x 18/13	04 6845 118	10 / 200	X

ART. NO.	DIMENSION	VVS	BOX	STATUS
3/4" gevind/18 mm konus				
3015-006-18/14	3/4" x 18/14	04 6845 128	5 / 100	X
3015-006-20/144	3/4" x 20/14,4	04 6845 120	5 / 100	X
3015-006-20/16	3/4" x 20/16	04 6845 620	5 / 100	✓
1" gevind/24,7mm konus				
3015-008-20/16	1" x 20/16	04 6845 150	5 / 100	X
3015-008-25/20	1" x 25/20	04 6845 155	5 / 100	X



3015SCR

Koblingssæt for ALUPEX- rør. Afzinkningsfri messing.

Complete adapting set made of brass for multilayer pipe. Non dezincifiable alloy. Yellow.

Korrosionsfeste Messinglegierung für ALU-PEX. Gelb

ART. NO.	DIMENSION	VVS	BOX	STATUS
3/4" gevind/18 mm konus				
3015SCR-006-16/116	3/4" x 16/11,6	04 6746 135	10 / 200	X
3015SCR-006-16/12	3/4" x 16/12	04 6746 136	10 / 200	✓
3015SCR-006-17/12	3/4" x 17/12	04 6746 137	10 / 200	X
3015SCR-006-20/155	3/4" x 20/15,5	04 6746 140	10 / 200	X
3015SCR-006-20/16	3/4" x 20/16	04 6746 141	10 / 200	✓
1" gevind - 24,7mm konus				
3015SCR-008-26/20	1" x 26/20	04 6746 156	10 / 200	X



3625

Komplet forskruningssæt af messing til kobber- og bløde stålør. Rå messing.

Complete adapting set made of brass for copper and soft steel pipes. Yellow.

Kompressionsfittings. Komplet aus Messing für Kupfer oder Weichstahlrohre. Gelb.

ART. NO.	DIMENSION	VVS	BOX	STATUS
3/4" gevind /8 mm konus				
3625-006-095	3/4" x 9,5	04 6842 109	10 / 200	X
3625-006-10	3/4" x 10	04 6842 110	10 / 200	X
3625-006-12	3/4" x 12	04 6842 112	10 / 200	✓
3625-006-127	3/4" x 12,7	04 6842 113	10 / 200	X
3625-006-14	3/4" x 14	04 6842 114	10 / 200	X
3625-006-15	3/4" x 15	04 6842 115	10 / 200	✓
3625-006-16	3/4" x 16	04 6842 116	10 / 200	X
3625-006-18	3/4" x 18	04 6842 118	10 / 200	X



035/1

Nippelkobling til kobber og polyethylen rør. Til manifold art. 7000PM.

Straight male coupling for copper and polyethylene pipes. For manifold 7000PM. Connection BS864.2 15mm copper.

Nippelkupplung für Kupfer und Polyethylenrohre. Für Fertigverteiler Typ 7000PM. Verschraubungen BS864.2 15mm Kupfer.

	DIMENSION	VVS	BOX	STATUS
035/1-064	1/2" x 3/4"	04 6885 644	20 / 400	✓
035/1-086	3/4" x 1"	04 6885 655	10 / 200	X



035/2

Lige koblingsnippel til kobber og polyethylen rør. Til art. 3015, 3525 og 3625.

Straight coupling for copper/polyethylene. For Art. 3015, 3525 and 3625. Yellow.

Kupplung für Kupfer/Polyethylen. Für Typen 3015, 3525 und 3625. Gelb.

ART. NO.	DIMENSION	VVS	BOX	STATUS
035/2-006	3/4" x 3/4"	04 6856 018	35 / 350	✓

✓ in stock in Middelfart, X 2-4 weeks



035M

Nippelkobling til manifold art. 7000 PM.
 Straight male coupling for manifolds series 7000PM. Yellow.
 Nippelkuppling für Fertigverteiler Typ 7000PM.

ART. NO.	DIMENSION	VVS	BOX	STATUS
035M-034	3/8" x 1/2"	04 6885 203	20 / 200	X
035M-044	1/2" x 1/2"	04 6885 204	20 / 200	✓



035P/1

Forskruningssæt nippel x Ø25/20 polyethylen rør. Rå messing.
 Brass wall late straight male x polyethylene pipe. Yellow.
 Kompressionsfittings AG x Ø25/20 Polyethylenrohr. Gelb.

ART. NO.	DIMENSION	VVS	BOX	STATUS
035P/1-003-12/10	3/8" x 12/10	04 6848 003	12 / 120	X
035P/1-004-16/13	1/2" x 16/13	04 6848 004	12 / 120	X
035P/1-004-20/16	1/2" x 20/16	04 6848 014	12 / 120	✓
035P/1-006-20/16	3/4" x 20/16	04 6848 006	12 / 120	X
035P/1-006-25/20	3/4" x 25/20	04 6848 026	12 / 120	X
035P/1-008-25/20	1" x 25/20	04 6848 008	12 / 120	X



035MP/1

Forskruningssæt nippel x ALUPEX. Rå messing.
 Brass wall late straight male x multilayer pipe. Yellow.
 Kompressionsfittings AG x ALU-PEX. Gelb.

ART. NO.	DIMENSION	VVS	BOX	STATUS
035MP/1-004-14/10	1/2" x 14/10	04 6838 614	12 / 120	X
035MP/1-004-17/12	1/2" x 17/12	04 6838 617	12 / 120	X
035MP/1-006-20/15,5	3/4" x 20/15,5	04 6838 720	12 / 120	X



036/1

Lige koblingsmuffe til kobber og polyethylen rør. Til art. 3015, 3525 og 3625.
 Straight female coupling for copper or polyethylene pipe. For Art. 3015, 3525 and 3625. Yellow.
 Kupplungsmuffe für Kupfer oder Polyethylenrohre. Für Typen 3015, 3525 und 3625. Gelb.

ART. NO.	DIMENSION	VVS	BOX	STATUS
036/1-046	1/2" x 3/4"	04 6857 033	10 / 200	✓



036P/1

Forskruningssæt 1" muffe x polyethylen rør. Rå messing.
 Brass wall late straight female x polyethylene pipe. Yellow.
 Kompressionsfittings 1" IG x Polyethylenrohr. Gelb.

ART. NO.	DIMENSION	VVS	BOX	STATUS
036P/1-003-12/10	3/8" x 12/10	04 6847 003	12 / 120	X
036P/1-004-16/13	1/2" x 16/13	04 6847 004	12 / 120	X
036P/1-004-20/16	1/2" x 20/16	04 6847 014	12 / 120	X
036P/1-006-20/16	3/4" x 20/16	04 6847 006	12 / 120	X



036MP/1

Forskruningssæt muffe x ALUPEX. Rå messing.
 Brass wall late straight female x multilayer pipe. Yellow.
 Kompressionsfittings IG x ALU-PEX. Gelb.

ART. NO.	DIMENSION	VVS	BOX	STATUS
036MP/1-004-14/10	1/2" x 14/10	04 6838 014	12 / 120	X
035MP/1-004-17/12	1/2" x 17/12	04 6838 017	12 / 120	X
035MP/1-006-20/15,5	3/4" x 20/15,5	04 6838 120	12 / 120	X

✓ in stock in Middelfart, X 2-4 weeks



3522M

Messingprop med pakning til liniære manifold serie 7000PM.

Brass cap with washer for linear manifolds series 7000PM.

Messingstopfen mit Dichtung für linienförmige Fertigverteiler Typ 7000PM.

ART. NO.	DIMENSION	VVS	BOX	STATUS
3522M-003	3/8"	04 6889 703	50 / 500	X
3522M-004	1/2"	04 6889 704	50 / 500	✓
3522M-006	3/4"	04 6889 706	50 / 500	✓
3522M-008	1"	04 6889 708	25 / 250	✓
3522M-010	1.1/4"	04 6889 710	25 / 250	✓
3522M-011	1.1/2"	04 6889 711	5 / 50	X

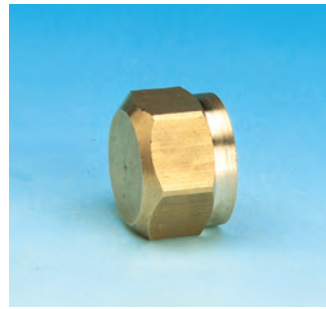

3523

Messingprop med pakning. For afspærring af en gulvvarmekreds.

Brass cap with washer. For shutting of a circuit of the manifold.

Messingstopfen mit Dichtung. Für eine Fußbodenheizkreis zu Absperrern.

ART. NO.	DIMENSION	VVS	BOX	STATUS
3523-006	*3/4"	04 6889 820	10 / 200	✓
3523-008	1"	04 6889 808	10 / 200	✓

*7035TDM/MIDISHUNT/KVIKSHUNT



4523M

Udvendig x indvendig reduktionsadapter med pakning. Til manifold serie 7000PM.

M x F brass reducing adapter with washer. For linear manifolds series 7000PM. Yellow.

AG x IG Reduktionsadapter mit Dichtung. Für linienförmige Fertigverteiler Serie 7000PM. Gelb.

ART. NO.	DIMENSION	VVS	BOX	STATUS
4523M-062	3/4" x 1/4"	04 6889 131	25 / 250	X
4523M-063	3/4" x 3/8"	04 6889 132	25 / 250	X
4523M-082	1" x 1/4"	04 6889 140	25 / 250	X
4523M-083	1" x 3/8"	04 6889 141	25 / 250	X
4523M-084	1" x 1/2"	04 6889 142	25 / 250	✓



4040

Udvendig x udvendig kobling til manifold serie 7000PM. 4040CR: Afzinkningsfri messing.

M x M coupling for manifolds series 7000PM. Yellow. 4040CR: non dezincifiable alloy.

AG x AG Kupplung für Fertigverteiler Serie 7000PM. Gelb. 4040CR: Korrosionsfeste Messinglegierung.

ART. NO.	DIMENSION	VVS	BOX	STATUS
4040-006	3/4" x 3/4"	04 6885 106	25 / 250	✓
4040-008	*1" x 1"	04 6885 108	10 / 100	✓
4040-010	1.1/4" x 1.1/4"	04 6885 110	10 / 100	X
4040-011	1.1/2" x 1.1/2"	04 6885 311	5 / 50	X

*Til fordelerrør 7035TDM



070M

Endkobling udv. x indv. x indv. Til lineære manifold serie 7000PM, 7035, 7035TEM og 7035DM.

Brass end coupling male x female x female. For linear manifolds series 7000PM, 7035M, 7035TEM and 7035DM. Yellow.

Endkupplung AG x IG x IG. Für linienförmige Fertigverteiler Serie 7000PM, 7035, 7035TEM und 7035DM.

ART. NO.	DIMENSION	VVS	BOX	STATUS
070M-643	3/4" x 1/2" x 3/8"	04 6890 235	10 / 200	X
070M-644	3/4" x 1/2" x 1/2"	04 6890 237	10 / 200	X
070M-843	1" x 1/2" x 3/8"	04 6890 256	10 / 200	✓
070M-844	1" x 1/2" x 1/2"	04 6890 257	10 / 200	✓
070M-A44	1.1/4" x 1/2" x 1/2"	04 6890 286	10 / 200	X



070TM

Termometerholder kobling til art. T40. Til lineære manifold serie 7035TEM og 7035DM.

Thermometer holder coupling for Art. T40. For linear manifolds series 7035TEM and 7035DM. Yellow.

Thermometerhalter Kupplung für Typ T40. Für linienförmige Fertigverteiler Typ 7035TEM und 7035DM.

ART. NO.	DIMENSION	VVS	BOX	STATUS
070TM-883	1" x 1" x 3/8"	04 6891 269	10 / 100	X
070TM-AA3	1.1/4" x 1.1/4" x 3/8"	04 6891 299	10 / 100	X

✓ in stock in Middelfart, X 2-4 weeks



696/97

Automatisk udluftningsventil med kontra-ventil.

Automatic air vent with non-return stop valve.

Automatischer Entlüftungsventil mit Absperrrventil.

ART. NO.	DIMENSION	VVS	BOX	STATUS
696/97-003	3/8"	44 7082 003	1 / 50	✓
696/97-004	1/2"	44 7082 004	1 / 50	✓



52CE/3

Kuglehane "New Compact" med fuldt gennemløb. Muffe/forskrugging. Rødt T-greb.

"New Compact" fullway female ball valve with tail. Red butterfly handle.

Kugelhahn "New Compact" mit vollem Durchgang I x A mit Verschraubung und rotem Flügelgriff.

ART. NO.	DIMENSION	VVS	BOX	STATUS
52CE/3-004	1/2" x 1/2"	42 7872 704	16 / 96	✓
52CE/3-006	3/4" x 3/4"	42 7872 706	8 / 48	✓
52CE/3-008	1" x 1"	42 7872 708	5 / 30	✓
52CE/3-010	1.1/4" x 1.1/4"	42 7872 710	4 / 24	✓



35T

Termometerholder kobling til manifold serie 7035TDM med tilslutning 18 (G3/4").

Thermometer holder coupling for manifold outlets series 7035TDM, with Euroconus connection G3/4".

Thermometerhalter Kupplung für Fertigverteiler Abgänge 7035TDM mit Anschluß 18(G3/4").

ART. NO.	DIMENSION	VVS	BOX	STATUS
35T x 18 x 18 x 003	18 x 18 (G3/4") x 3/8"	04 6891 218	15 / 150	X



T40

Termometer 0-60°C skala med gevindtilslutning Ø3/8" udv.

Thermometer 0-60°C or 0-80°C scale with threaded connection Ø3/8".

Thermometer 0-60°C oder 0-80°C Skala mit Gewindeanschluß Ø3/8".

ART. NO.	DIMENSION	VVS	BOX	STATUS
T40-60	/60 - 3/8" (0 - 60 °C)	48 0627 063	10 / 100	✓
T40-80	/80 - 3/8" (0 - 80 °C)	48 0627 083	10 / 100	✓



AC7014

Komplet afslutningsstykke til fordelersystem. Bestående af påfyldnings-/aftaphane og luftudlader.

Terminal set for manifold system incl. drain valve and manual air vent.

Komplettes Abschlußstück für Verteilersystem. Bestehend aus Endkupplung, und Entlüftungsventil.

ART. NO.	DIMENSION	VVS	BOX	STATUS
AC7014-008	1"	04 6893 008	2 / 20	✓
AC7014-010	1.1/4"	04 6893 010	2 / 20	✓
AC7014T-008*	1"	04 6893 108	2 / 20	✓
AC7014T-010*	1.1/4"	04 6893 110	2 / 20	✓

* med termometer / with thermometer / mit Thermometer



AC7035T

Komplet afslutningsstykke til fordelersystem. Bestående af påfyldnings-/aftaphane, luftudlader og termometer.

Terminal set for manifold system incl. drain valve, automatic air vent and thermometer.

Komplettes Abschlußstück für Verteilersystem. Bestehend aus Endkupplung, Entlüftungsventil und Thermometer.

ART. NO.	DIMENSION	VVS	BOX	STATUS
AC7035-008	1"	04 6894 008	2 / 20	✓
AC7035-010	1.1/4"	04 6894 010	2 / 20	✓
AC7035T-008*	1"	04 6894 108	2 / 20	✓
AC7035T-010*	1.1/4"	04 6894 110	2 / 20	✓

* med termometer / with thermometer / mit Thermometer



AC7014L/LT

Komplet tilslutningsstykke til 3/4" fordelersystem. Med påfyldnings-/aftaphane og luftskrue. Med/uden termometer.

Terminal set for 3/4" manifold system incl. drain valve and manual air vent. With/without Thermometer.

Komplettes Abschlußstück für 3/4" Verteilersystem. Met Endkupplung und Entlüftungsventil. Mit/ohne Thermometer

ART. NO.	DIMENSION	VVS	BOX	STATUS
AC7014L	3/4"	04 6893 222	1	✓
AC7014LT*	3/4"	04 6893 322	1	✓

* med termometer / with thermometer / mit Thermometer



ACC7021

Komplet vinkelstykke til paralleleshunt art. no. 7021 (1" fordelere).

Angle set for mixing kit art.no. 7021 (1" manifold).

Winkelsatz für Mischer 7021 (1" Verteilersystem).

ART. NO.	VVS	BOX	STATUS
ACC7021	46 6209 106	10 / 100	✓

✓ in stock in Middelfart, X 2-4 weeks



BI-20X

Brugsvandsfordelerrør CC35, med 2, 3 og 4 afgange. Rå messing. Med/uden 15 mm fittings til PEX.

Brass manifold CC35 with 2, 3 and 4 outlets for water- and heating systems. With/ without 15 mm fittings (PEX).

Messing Verteilerrohr CC35 mit 2, 3 und 4 Abgängen für Wasser und Wärmesystemen. Mit/ohne 15 mm Fittings (PEX).

CC35



BI-219

ART. NO.	DIMENSION	VVS	BOX	STATUS
BI-202	3/4" x 1/2" x 2	04 6882 202	8 / 96	✓
BI-203	3/4" x 1/2" x 3	04 6882 203	8 / 96	✓
BI-204	3/4" x 1/2" x 4	04 6882 204	8 / 96	✓
Incl. Fittings 15mm				
BI-202-15/10	3/4" x 1/2" x 2	04 6895 202	1 / 15	✓
BI-203-15/10	3/4" x 1/2" x 3	04 6895 203	1 / 10	✓
BI-204-15/10	3/4" x 1/2" x 4	04 6895 204	1 / 10	✓
FITTINGS - rå messing / brass / Messing				
BI-219	1/2"x16/12 (ALU-PEX)	04 6896 016	50 / 500	✓
BI-220	1/2"x15/10 (PEX)	04 6895 015	50 / 500	✓



BI-20XPT

Brugsvandsfordelerrør CC35, 2, 3 eller 4 afgange. Messing med TEA-overflade. Med/uden 15 mm fittings til PEX.

Manifold CC35 2, 3 or 4 outlets. Brass with TEA-surface. With / without 15 mm fitting for polyethylene pipe.

Verteiler CC 35 2, 3 oder 4 Abgänge. Messing mit TEA Oberfläche. Mit/ohne 15 mm Fittings (PEX)

CC35

ART. NO.	DIMENSION	VVS	BOX	STATUS
BI-202PT	3/4" x 1/2" x 2	04 6882 402	8 / 96	✓
BI-203PT	3/4" x 1/2" x 3	04 6882 403	8 / 96	✓
BI-204PT	3/4" x 1/2" x 4	04 6882 404	8 / 96	✓
Incl. Fittings 15mm				
BI-202PT-15/10	3/4" x 1/2" x 2	04 6895 402	1 / 15	✓
BI-203PT-15/10	3/4" x 1/2" x 3	04 6895 403	1 / 10	✓
BI-204PT-15/10	3/4" x 1/2" x 4	04 6895 404	1 / 10	✓



NEW

BI-50X

Brugsvandsfordelerrør CC50, 2 og 3 afgange. Messing med TEA-overflade. Med fittings til PEX eller ALU-PEX.

Manifold CC50, 2 or 3 outlets. Brass with TEA-surface. With fittings for PEX or ALU-PEX pipes.

Verteiler CC50, 2 und 3 Abgänge. Messing mit TEA Oberfläche. Mit Fittings für PEX oder ALU-PEX.

CC50

VAREN.R.	DIMENSION	VVS	BOX	STATUS
Incl. Fittings 15/10 mm (PEX)				
BI-502XT (15/10)	3/4" x 1/2" x 2	04 6895 502	1 / 10	✓
BI-503XT (15/10)	3/4" x 1/2" x 3	04 6895 503	1 / 10	✓
Incl. Fittings 16/12 mm (ALU-PEX)				
BI-502AT (16/12)	3/4" x 1/2" x 2	04 6896 502	1 / 10	✓
BI-503AT (16/12)	3/4" x 1/2" x 3	04 6896 503	1 / 10	✓



FITTINGS TEA

Forskruningssæt til PEX og ALUPEX-rør. Messing med TEA-overflade.

Complete adapting set for polyethylene and multilayer pipe. Brass with TEA-surface.

Kompressionsfittings aus Messing für PEX und ALU-PEX Rohre. Mit TEA Oberfläche.

VAREN.R.	DIMENSION	VVS	BOX	STATUS
3015TEA-006-15/10	3/4" x 15/10 (PE / ALU-PEX)	04 6895 615	10 / 200	✓
3015TEA-006-18/13	3/4" x 18/13 (PE / ALU-PEX)	04 6895 618	10 / 200	✓
3015TEA-006-20/16	3/4" x 20/16 (PE / ALU-PEX)	04 6895 620	10 / 200	✓
BI-219PT	1/2"x16/12 (ALU-PEX)	04 6896 026	50 / 500	✓
BI-220PT	1/2"x15/10 (PEX)	04 6895 125	50 / 500	✓



TILBEHØR

Tilbehør til 3/4" fordelerrør. Messing med TEA-overflade.

Accessories for 3/4" manifolds. Brass with TEA-surface.

Zubeör für 3/4" Verteiler. Messing mit TEA Oberfläche.

VAREN.R.	DIMENSION	VVS	BOX	STATUS
BI-231PT	3/4" Endeprop/cap/Stopfen	04 6882 926	1/10	✓
BI-227PT	3/4" Slutmuffe / Cap / Messingstopfen	04 6882 946	1/30	✓
035/2TEA-006	3/4"x3/4" Nippelstykke/Male coupling/Nippelkupplung	04 6856 118	10/200	✓
036/1TEA-064	3/4"x1/2" Koblingsmuffe/Female coupling/Kupplungsmuffe	04 6882 954	10/200	✓



BI-7081/IS500

Vægbeslag til 3/4" fordelerrør sæt af 2 stk.

Wall bracket for 3/4" manifold, set of 2 pcs.

Halterung für 3/4" Fertigverteiler, 2 Stück.

VAREN.R.	DIM.	BESKRIVELSE	VVS	BOX	STATUS
BI-7081	3/4"	Vægbeslag	04 6882 916	1 / 25	✓
IS500	3/4"	Isolering	04 6868 930	1 / 50	✓



107LKIT

Termostathoved til MINISHUNT.
Thermostatic head for MINISHUNT.
Thermostatkopf für MINISHUNT.

TIL MINISHUNT

ART. NO.	DIMENSION	VVS	BOX	STATUS
107LKIT	M28 x 1,5	40 3578 000	1	✓



107LKIS

Termostathoved til KVIKSHUNT og parallelshunt 7021.
Thermostatic head for KVIKSHUNT and Mixing Kit 7021.
Thermostatkopf für KVIKSHUNT und Mischer 7021.

TIL KVIKSHUNT

ART. NO.	DIMENSION	VVS	BOX	STATUS
107LKIS	M28 x 1,5	40 3578 002	1	✓



107LKIH

Termostathoved med anlægsføler, temperaturskala **40° - 65°C**.
Thermostatic head, temperatur range, 40° - 65°C.
Thermostatkopf für, Temperature 40° - 65°C.

TIL KVIKSHUNT

ART. NO.	DIMENSION	VVS	BOX	STATUS
107LKIH	40° - 65°C	40 3578 630	1	✓



109L

"DOMIGNON" termostathoved højglanspoleret med indbygget væskefyldt føler. Temperaturlås og tyverisikret anordning.
"DOMIGNON" thermostatic head with liquid sensor incorporated with temperature locking device and anti-theft device.
"DOMIGNON" Thermostatkopf, mit eingebautem Flüssigkeitsfühler, Temperatursperre und Diebstahl-sicherung.

ART. NO.	DIMENSION	VVS	BOX	STATUS
109L*	28 x 1,5	40 3578 640	1	✓
109LCRO**	28 x 1,5	40 3578 635	1	✓

* Hvid, white, Weiss ** Krom, Chromium, Krom



107LR/107LD

"OVAL" termostathoved med indbygget væskefyldt føler med temperaturlåsering og tyverisikret anordning. Til ventiler serie 760P og 800P.
"OVAL" thermostatic head with liquid sensor incorporated with temperature locking device and anti-theft device.
"OVAL" Thermostatkopf mit eingebautem Flüssigkeitsfühler, Temperatursperre und Diebstahl-sicherung.

ART. NO.	DIMENSION	VVS	BOX	STATUS
107LR	M28 x 1,5	40 3578 610	1	✓
107LD-5	with sensor 5M	40 3578 705	1	✓



107LHN

Termostathoved med indbygget væskefyldt føler og temperaturlåsering. Til Heimeier tilslutning eller lign. (M30X1,5).
Thermostatic head with liquid sensor incorporated with temperature locking device. For Heimeier connection or similar.
Thermostatkopf mit eingebautem Flüssigkeitsfühler und Temperatursperre. Für Heimeier Anschluß oder ähnliches.

ART. NO.	DIMENSION	VVS	BOX	STATUS
107LHN	M30 x 1,5	40 3578 620	1	✓



106CN

Termostathoved med indbygget voksføler, med temperaturlåsering. Til ventiler serie 760P og 800P.
Thermostatic head with wax sensor incorporated with temperature locking device. For all thermostatic valves.
Thermostatkopf mit eingebautem Feststofffühler und Temperatursperre. Für Ventilserien 760P og 800P

ART. NO.	DIMENSION	VVS	BOX	STATUS
106CN	M28 x 1,5	40 3578 300	1	✓



107L

"OVAL" termostathoved med indbygget væskefyldt føler. Til ventiler serie 760P og 800P.
"OVAL" thermostatic head with liquid sensor incorporated with temperature locking device. For all thermostatic valves.
"OVAL" Thermostatkopf mit eingebautem Flüssigkeitsfühler. Für Ventilserien 760P und 800P.

ART. NO.	DIMENSION	VVS	BOX	STATUS
107L	M28 x 1,5	40 3578 600	1	✓

✓ in stock in Middelfart, X 2-4 weeks



760P/760DPR

Vinkelløbende radiatorventil til termostat eller aktuator. Indvendigt gevind. Forniklet. (760DPR - med forindstilling).

Angle radiator valve, with thermostatic option or thermo-electric control. Female thread. Nickel plated. (760DPR with pre-setting device).

Heizkörper-Eckventil für Thermostat oder elektrischer Stellantrieb. IG. Vernickelt. (760DPR mit Voreinstellung).

10 bar - 110°C non shock

ART. NO.	DIMENSION	VVS	BOX	STATUS
760P-003	3/8"	40 3571 003	10 / 100	✓
760P-004	1/2"	40 3571 004	10 / 100	✓
760P-006	3/4"	40 3571 006	5 / 50	✓
760DPR-003	3/8"	40 3575 033	10 / 100	X
760DPR-004	1/2"	40 3575 034	10 / 100	X



761P/761DPR

Ligeløbende radiatorventil til termostat eller aktuator. Indvendigt gevind. Forniklet. (761DPR - med forindstilling).

Straight radiator valve, with thermostatic option or thermo-electric control. Female thread. Nickel plated. (761DPR with pre-setting device).

Heizkörper-Durchgangsventil für Thermostat oder elektrischer Stellantrieb. IG. Vernickelt. (761DPR mit Voreinstellung).

10 bar - 110°C non shock

ART. NO.	DIMENSION	VVS	BOX	STATUS
761P-003	3/8"	40 3570 003	10 / 100	✓
761P-004	1/2"	40 3570 004	10 / 100	✓
761P-006	3/4"	40 3570 006	5 / 50	✓
761DPR-003	3/8"	40 3574 033	10 / 100	X
761DPR-004	1/2"	40 3574 034	10 / 100	✓



760DIN

Vinkelløbende regulerbar radiatorventil med håndtag. Indvendigt gevind. Forniklet.

Angle single regulating and manual operating radiator valve. Female thread. Nickel plated.

Heizkörper-Handregulier-Eckventil mit Griff. Innengewinde. Vernickelt.

10 bar - 110°C non shock

ART. NO.	DIMENSION	VVS	BOX	STATUS
760DIN-003	3/8"	40 3575 003	10 / 100	X
760DIN-004	1/2"	40 3575 004	10 / 100	✓
760DIN-006	3/4"	40 3575 006	5 / 50	✓



761DIN

Ligeløbende regulerbar radiatorventil med håndtag. Indvendigt gevind. Forniklet.

Straight single regulating and manual operating radiator valve. Female thread. Nickel plated.

Heizkörper-Handregulier-Durchventil mit Griff. Innengewinde. Vernickelt.

10 bar - 110°C non shock

ART. NO.	DIMENSION	VVS	BOX	STATUS
761DIN-003	3/8"	40 3574 003	10 / 100	X
761DIN-004	1/2"	40 3574 004	10 / 100	✓
761DIN-006	3/4"	40 3574 006	5 / 50	X



763H

Ligeløbende radiatorventil med høj Kv værdi til termostat eller aktuator. Indvendigt gevind. Forniklet.

Straight micrometric high flow radiator valve, with thermostatic option or thermo-electric control. Female thread. Nickel plated.

Heizkörper-Durchgangsventil mit hohe Kv Werte für Thermostat oder elektrischer Stellantrieb. IG. Vernickelt.

10 bar - 110°C non shock

ART. NO.	DIMENSION	VVS	BOX	STATUS
763H-004	1/2"	40 3620 004	10 / 100	X
763H-006	3/4"	40 3620 006	5 / 50	✓



800P/800PPR

Omvendt vinkelløbende radiatorventil til termostat eller aktuator. Indvendigt gevind. Forniklet.

Inverse angle radiator valve with thermostatic option or thermo-electric control. Female thread. Nickel plated.

Heizkörper-Axialventil für Thermostat oder elektrischer Stellantrieb. Innengewinde. Vernickelt.

10 bar - 110°C non shock

ART. NO.	DIMENSION	VVS	BOX	STATUS
800P-004	1/2"	40 3569 004	10 / 100	X
800PPR-004	1/2"	40 3569 034	10 / 100	X

Med forindstilling/with presetting device/mit Voreinstellung



Til gevind efter ISO 7 eller ISO 228. Gevindene skal være rengjort og velholdt. Tilføj gevind-pak-materiale, for at opnå tæthed og gevindsamling. Ved adskillelse og gensamling tilføj nyt gevind-pak-materiale. Anvend syrefri olie eller silikonespray.

To fit on ISO 7 or ISO 228 threads. Treads have to be cleaned and well kept. Add tightening material, if the threads have a too large tolerance. When disassembling and re-assembling the tail, add new tightening material. Use acid free oil or silicone spray.

Nur nach Innengewinde ISO 7 und ISO 228 verwenden. Das Gewinde soll sauber und unbeschädigt sein. Falls zu grossem Toleranz zwischen Kugelhahn-Gewinde und Rohr-Gewinde, Dichtungsmaterial auftragen. Bei Demontage und Widermontage des Kugelhahns, neues Dichtungsmaterial auftragen. Verwenden Sie säurefreies Öl oder Silikon-Spray.

✓ in stock in Middelfart, X 2-4 weeks



10 bar - 110°C non shock

650DIN

Vinkelløbende regulerbar returkobling. Prædisponeret for radiatoraftap (art. 99SP). Indvendigt gevind. Forniklet.

Angle micrometric radiator lockshield valve. Pre-arranged for radiator draining (art. 99SP). Female thread. Nickel plated.

Heizkörper-Eck-Rücklaufverschraubung. Voreinstell- und absperbar. Füll- und Entleermöglichkeit (Typ. 99SP). Innengewinde, vernickelt.

ART. NO.	DIMENSION	VVS	BOX	STATUS
650DIN-003	3/8"	40 3581 003	10 / 100	✓
650DIN-004	1/2"	40 3581 004	10 / 100	✓
650DIN-006	3/4"	40 3581 006	6 / 60	✓



10 bar - 110°C non shock

651DIN

Ligeløbende regulerbar returkobling. Prædisponeret for radiatoraftap (art. 99SP). Indvendigt gevind. Forniklet.

Straight micrometric radiator lockshield valve. Pre-arranged for radiator draining (art. 99SP). Pat. Pending. Female thread. Nickel plated.

Heizkörper-Durchgangs-Rücklaufverschraubung. Voreinstell- und absperbar. Füll- und Entleermöglichkeit. IG, vernickelt

ART. NO.	DIMENSION	VVS	BOX	STATUS
651DIN-003	3/8"	40 3580 003	10 / 100	✓
651DIN-004	1/2"	40 3580 004	10 / 100	✓
651DIN-006	3/4"	40 3580 006	6 / 60	✓



10 bar - 110°C non shock

750N

Vinkelløbende returkobling. Forniklet.

Nickel plated lockshield angle radiator valve.

Heizkörper-Rücklaufverschraubung. Eckform. Vernickelt.

ART. NO.	DIMENSION	VVS	BOX	STATUS
750N-006	3/4"	40 1835 006	5 / 50	✓



10 bar - 110°C non shock

751N

Ligeløbende returkobling. Forniklet.

Nickel plated lockshield straight radiator valve.

Heizkörper-Rücklaufverschraubung. Durchgangsform. Vernickelt.

ART. NO.	DIMENSION	VVS	BOX	STATUS
751N-006	3/4"	40 1834 006	5 / 100	✓



10 bar - 110°C non shock

750R

Vinkelløbende regulerbar returkobling med O-ring. Indvendigt gevind. Forniklet.

Angle micrometric radiator lockshield valve with O-ring. Female thread. Nickel plated.

Heizkörper-Eck-Rücklaufverschraubung mit O-ring. Voreinstell- und absperbar. Innengewinde. Vernickelt.

ART. NO.	DIMENSION	VVS	BOX	STATUS
750R-003	3/8"	40 1833 003	10 / 100	✓
750R-004	1/2"	40 1833 004	10 / 100	✓



10 bar - 110°C non shock

751R

Ligeløbende regulerbar returkobling med O-ring. Indvendigt gevind. Forniklet.

Straight micrometric radiator lockshield valve with O-ring. Female thread. Nickel plated.

Heizkörper-Durchgangs-Rücklaufverschraubung mit O-ring. Voreinstell- und absperbar. Innengewinde. Vernickelt.

ART. NO.	DIMENSION	VVS	BOX	STATUS
751R-003	3/8"	40 1832 003	10 / 100	✓
751R-004	1/2"	40 1832 004	10 / 100	✓



Til gevind efter ISO 7 eller ISO 228. Gevundene skal være rengjort og velholdt. Tilføj gevind-pak-materiale, for at opnå tæthed og gevindsamling. Ved adskillelse og gensamling tilføj nyt gevind-pak-materiale. Anvend syrefri olie eller silikonespray.

To fit on ISO 7 or ISO 228 threads. Treads have to be cleaned and well kept. Add tightening material, if the threads have a too large tolerance. When disassembling and re-assembling the tail, add new tightening material. Use acid free oil or silicone spray.

Nur nach Innengewinde ISO 7 und ISO 228 verwenden. Das Gewinde soll sauber und unbeschädigt sein. Falls zu grossem Toleranz zwischen Kugelhahn-Gewinde und Rohr-Gewinde, Dichtungsmaterial auftragen. Bei Demontage und Widermontage des Kugelhahns, neues Dichtungsmaterial auftragen. Verwenden Sie säurefreies Öl oder Silikon-Spray.

✓ in stock in Middelfart, X 2-4 weeks



915N

Ligeløbende H-ventil til et-strengs rørsystem. Forniklet.

Simple-double pipe system straight "H" valve. Nickel plated.

"H"-Durchgangsventil für Einstranganlage. Vernickelt.

10 bar - 110°C non shock

ART. NO.	DIMENSION	VVS	BOX	STATUS
915N-006	3/4" x 18	40 4402 106	1 / 40	X
915N-064	3/4" x 1/2"	40 4402 133	1 / 40	X



915NS

Ligeløbende H-ventil til et-strengs rørsystem. Forniklet. Kan dræneres med art. 99SP.

Simple-double pipe system straight "H" valve. Nickel plated. Drainable by use of art. 99SP.

"H"-Durchgangsventil für Einstranganlage. Vernickelt. Entleerbar mit Art. 99SP.

10 bar - 110°C non shock

ART. NO.	DIMENSION	VVS	BOX	STATUS
915NS-006	3/4" x 18	40 4400 106	1 / 40	X
915NS-064	3/4" x 1/2"	40 4400 133	1 / 40	X



916N

Vinkelløbende H-ventil til et-strengs rørsystem. Forniklet.

Simple-double pipe system angle "H" valve. Nickel plated.

"H"-Eckventil für Einstranganlage. Vernickelt.

10 bar - 110°C non shock

ART. NO.	DIMENSION	VVS	BOX	STATUS
916N-006	3/4" x 18	40 4403 106	1 / 40	X
916N-064	3/4" x 1/2"	40 4403 133	1 / 40	X



916NS

Vinkelløbende H-ventil til et-strengs rørsystem. Forniklet. Kan dræneres med art. 99SP.

Simple-double pipe system angle "H" valve. Nickel plated. Drainable by use of art. 99SP.

"H"-Eckventil für Einstranganlage. Vernickelt. Entleerbar mit Art. 99SP.

10 bar - 110°C non shock

ART. NO.	DIMENSION	VVS	BOX	STATUS
916NS-006	3/4" x 18	40 4401 106	1 / 40	X
916NS-064	3/4" x 1/2"	40 4401 133	1 / 40	X



925N

Ligeløbende H-ventil til to-strengs rørsystem. Forniklet.

Double pipe system straight "H" valve. Nickel plated.

"H"-Durchgangsventil für Zweistranganlage. Vernickelt.

10 bar - 110°C non shock

ART. NO.	DIMENSION	VVS	BOX	STATUS
925N-006	3/4" x 18	40 4402 206	1 / 40	✓
925N-064	3/4" x 1/2"	40 4402 233	1 / 40	✓



925NS

Ligeløbende H-ventil til to-strengs rørsystem. Forniklet. Kan dræneres med art. 99SP.

Double pipe system straight "H" valve. Nickel plated. Drainable by use of art. 99SP.

"H"-Durchgangsventil für Zweistranganlage. Vernickelt. Entleerbar mit Art. 99SP.

10 bar - 110°C non shock

ART. NO.	DIMENSION	VVS	BOX	STATUS
925NS-006	3/4" x 18	40 4400 206	1 / 40	✓
925NS-064	3/4" x 1/2"	40 4400 233	1 / 40	✓



926N

Vinkelløbende H-ventil til to-strengs rørsystem. Forniklet.

Double pipe system angle "H" valve. Nickel plated.

"H"-Eckventil für Zweistranganlage. Vernickelt.

10 bar - 110°C non shock

ART. NO.	DIMENSION	VVS	BOX	STATUS
926N-006	3/4" x 18	40 4403 206	1 / 40	✓
926N-064	3/4" x 1/2"	40 4403 233	1 / 40	✓



926NS

Vinkelløbende H-ventil til to-strengs rørsystem. Forniklet. Kan dræneres med art. 99SP.

Double pipe system angle "H" valve. Nickel plated. Drainable by use of art. 99SP.

"H"-Eckventil für Zweistranganlage. Vernickelt. Entleerbar mit Art. 99SP.

10 bar - 110°C non shock

ART. NO.	DIMENSION	VVS	BOX	STATUS
926NS-006	3/4" x 18	40 4401 206	1 / 40	✓
926NS-064	3/4" x 1/2"	40 4401 233	1 / 40	✓

✓ in stock in Middelfart, X 2-4 weeks



927

Drejelig H-ventil for enkelte og dobbelte rørsystemer. Termostatventil, aftap og by-pass. Forniklet.

Turnable H-valve for single-double pipe systems. Thermostatic valve, drainable and by-pass feature. Nickel plated.

Drehbares H-ventil für Ein- oder Zweistranganlagen. Thermostatventile, Entleerungsventil und By-pass. Vernickelt.

10 bar - 110°C non shock

ART. NO.	DIMENSION	VVS	BOX	STATUS
927-006	3/4" x 18	04 4407 106	1 / 25	X
927-064	3/4" x 1/2"	04 4407 133	1 / 25	X



KK850

Design ventsæt i krom eller hvid. 1/2" ligeløbende.

Design valve set in chrome or white. 1/2" straight valve.

Designventilsæt i Chrom oder Weiß. 1/2" Durchgangsform.

ART. NO.	DIMENSION	VVS	BOX	STATUS
KK850*	1/2"	40 3585 104	1	✓
KK850B**	1/2"	40 3585 124	1	✓

*Krom, Chromium, Krom **Hvid, white, Weiss



930S

4-vejs radiatorventil til et- og to-strengs rørsystem. For klemringsforskruining og overgangsnippel. Forniklet.

Four way radiator valve, for single-double pipe heating plants. For compression fittings on three ends. Nickel plated.

4-Wege Heizkörperventil für Ein- und Zweistranganlagen. Für Klemmverschraubung. Vernickelt.

ART. NO.	DIMENSION	VVS	BOX	STATUS
930S-M22	M22 x 1,5 (T12) x 1/2"	40 4430 016	6 / 60	✓



K927

Drejbar H-ventil for enkelt og dobbelt rørsystem. Komplet med termostatventil, aftap, bypass og beskyttelseskappe.

Complete kit with 50 mm centre inlets and Euroconus (G3/4" x 18 mm) connections. The kit includes: thermostatic head (N28 x 1,5) Art.. 927 and Art. 0927.

H-ventil für Ein- und Zweistrangsysteme. Komplet mit Thermostatventil, Entleerung, Bypass sowie Schutzkappe.

ART. NO.	DIMENSION	VVS	BOX	STATUS
K927C*	M28 x 1,5	40 4409 106	1 / 5	✓
K927**	M28 x 1,5	40 4409 126	1 / 5	✓
K927ZC*	M30 x 1,5	40 4409 230	1 / 5	X
K927Z**	M30 x 1,5	40 4409 330	1 / 5	✓

*Krom, Chromium, Krom **Hvid, white, Weiss



3625D

Fitting til kobber / stålrør. For design ventsæt art.nr. KK850. Krom eller hvid.

Fitting for copper / steel pipes. For design valve set art.no. KK850. Chrome or white.

Montage für Kupfer / Stahlrohre. Für Designventilsatz Art.Nr. KK850, Chrom oder Weiß.

ART. NO.	DIMENSION	VVS	BOX	STATUS
3625D-006-15	3/4" x 15 mm	04 6859 015	1	✓
3625DB-006-15	3/4" x 15 mm	04 6859 315	1	✓



931S

Komplet udvendig radiatortilslutning med omvendt vinkeløbende radiatortermostat, for klemringsforskruining 4-vejs. Radiatorventil art. 930, 1/2" x 18.

Complete external radiator connection: thermostatic inverse angle radiator valve with compression end.

4-Wege Heizkörperventil für Ein- und Zweistranganlagen. Für Klemmverschraubung. Vernickelt. Ohne Fittings.

ART. NO.	DIMENSION	VVS	BOX	STATUS
931S-M22	M22 x 1,5 (T12) x 1/2"	40 4430 112	1 / 20	✓



810SN

Omvendt vinkeløbende radiatorventil til termostat eller termoaktuator, med klemringsforskruining og overgangsnippel.

Inverse angle radiator valve, with thermostatic option or thermo-electric control including compression fitting and connector.

Heizkörper-Axialventil für Thermostat oder elektrischer Stellantrieb. Mit Fitting und Übergangsstück.

ART. NO.	DIMENSION	VVS	BOX	STATUS
810SN	M22 x 1,5 (T12) x 1/2"	40 4431 104	-	✓



0930S

Overgangsnippel.

Connector.

Übergangsstück.

ART. NO.	DIMENSION	VVS	BOX	STATUS
0930S	1/2" x M22 x 1,5	40 4430 804	-	✓

✓ in stock in Middelfart, X 2-4 weeks

NEW



701CWB

Vandmålerforskruning med omløber og NBR pakning (GU701). Rå messing med **White Bronze** overfladebelægning.

Complete brass water meter connection union. With NBR rubber washer (GU701). Yellow with **White Bronze** treatment.

Wassermählerverschraubung mit NBR Dichtung (GU701). Gelb mit **White Bronze** Oberfläche.

ART. NO.	DIMENSION	VVS	BOX
701CWB-004	1/2" x 3/4"	48 4973 004	15 / 150
701CWB-006	3/4" x 1"	48 4973 006	10 / 100
701CWB-008	1" x 1.1/4"	48 4973 008	10 / 100



DIM: (nippel x omløber / Tail x nut / A x I)

NEW



701CRWB

Vandmålerforskruning med NBR pakning. Afzinkningsfri messing med **White Bronze** overfladebelægning.

Complete brass water meter connection union. NBR rubber washer. Non dezincifiable alloy with **White Bronze** treatment.

Wassermählerverschraubung mit NBR Dichtung. Korrosionsfeste Messinglegierung mit **White Bronze** Oberfläche.

ART. NO.	DIMENSION	VVS	BOX
701CRWB-010	1.1/4" x 1.1/2"	48 4973 010	5 / 50
701CRWB-011	1.1/2" x 2"	48 4973 011	4 / 40
701CRWB-012	2" x 2.1/2"	48 4973 012	2 / 20



DIM: (nippel x omløber / Tail x nut / A x I)



701C

Vandmålerforskruning med omløber (CA701C) og NBR pakning (GU701). Rå messing.

Complete brass water meter connection union. With NBR rubber washer (GU701). Yellow.

Wassermählerverschraubung mit NBR Dichtung (GU701). Gelb.

ART. NO.	DIMENSION	VVS	BOX
701C-004	1/2" x 3/4"	48 4900 004	15 / 150
701C-006	3/4" x 1"	48 4900 006	10 / 100
701C-008	1" x 1.1/4"	48 4900 008	10 / 100

DIM: (nippel x omløber / Tail x nut / A x I)



701CN

Vandmålerforskruning med NBR pakning og kort omløber. Rå messing.

Complete brass water meter connection union with short nut. NBR rubber washer. Yellow.

Wassermählerverschraubung mit kurzer Überwurfmutter und NBR Dichtung. Gelb.

ART. NO.	DIMENSION	VVS	BOX
701CN-004	1/2" x 3/4"	48 4970 604	15 / 150

DIM: (nippel x omløber / Tail x nut / A x I)



701WM

Vandmålerforskruning med NBR pakning. Kort model. Rå messing.

Complete brass water meter connection union. With NBR rubber washer. Short version. Yellow.

Komplette Wassermählerverschraubung mit NBR Dichtung. Kurzes modell. Gelb.

ART. NO.	DIMENSION	VVS	BOX
701WM-006	3/4" x 1"	48 4901 706	10 / 100

DIM: (nippel x omløber / Tail x nut / A x I)



701CKN

Varmemålerforskruning med omløber og grafitbelagt fiberpakning. Rå messing.

Heat meter connection union. With graphite coated fibre packing. Yellow.

Wärmemählerverschraubung mit grafitbeschichteter Fiberdichtung. Gelb.

ART. NO.	DIMENSION	VVS	BOX
701CKN-004	1/2" x 3/4" (set of 2)	48 4971 004	50
701CKN-006	3/4" x 1" (set of 2)	48 4971 006	30
701CKN-008	1" x 1.1/4"	48 4971 008	30
701CKN-010	1.1/4" x 1.1/2"	48 4971 010	50
701CKN-011	1.1/2" x 2"	48 4971 011	40

DIM: (nippel x omløber / Tail x nut / A x I)



700

Radiatorforskruning, vinkelløbende, muffe/nippel. O-ring på pakfladen. Rå messing.

Three piece elbow radiator union F x M. Metallic seal + O-ring. Yellow.

Heizkörperverschraubung, Eckform, IG x AG. Gelb.

ART. NO.	DIMENSION	VVS	BOX
700-003	3/8"	40 5027 003	20 / 200
700-004	1/2"	40 5027 004	15 / 150
700-006	3/4"	40 5027 006	20 / 80
700-008	1"	40 5027 008	10 / 40
700-010	1.1/4"	40 5027 010	5 / 20
700-011	1.1/2"	40 5027 011	25
700-012	2"	40 5027 012	12



701

Radiatorforskruning, ligeløbende, muffe/nippel. O-ring på pakfladen. Rå messing.

Three piece straight radiator union F x M. Metallic seal + O-ring. Yellow.

Heizkörperverschraubung, Durchgangsform, IG x AG. Gelb.

ART. NO.	DIMENSION	VVS	BOX
701-003	3/8"	40 5026 003	25 / 250
701-004	1/2"	40 5026 004	20 / 200
701-006	3/4"	40 5026 006	25 / 100
701-008	1"	40 5026 008	15 / 60
701-010	1.1/4"	40 5026 010	8 / 32
701-011	1.1/2"	40 5026 011	50
701-012	2"	40 5026 012	30



700DIN

Radiatorforskruning, vinkelløbende, muffe/nippel. Metallisk tætning. Rå messing. I henhold til DIN 3842.

Three piece elbow radiator union F x M. Metallic seal. DIN 3842. Yellow.

Heizkörperverschraubung, Eckform, IG x AG. DIN 3842. Gelb.

ART. NO.	DIMENSION	VVS	BOX
700DIN-003	3/8"	40 5001 003	20 / 200
700DIN-004	1/2"	40 5001 004	15 / 150
700DIN-006	3/4"	40 5001 006	20 / 80
700DIN-008	1"	40 5001 008	10 / 40



701DIN

Radiatorforskruning, ligeløbende, muffe/nippel. Metallisk tætning. Rå messing. I henhold til DIN 3842.

Three piece straight radiator union F x M. Metallic seal. DIN 3842. Yellow.

Heizkörperverschraubung, Durchgangsform, IG x AG. DIN 3842. Gelb.

ART. NO.	DIMENSION	VVS	BOX
701DIN-003	3/8"	40 5000 003	25 / 250
701DIN-004	1/2"	40 5000 004	20 / 200
701DIN-006	3/4"	40 5000 006	25 / 100
701DIN-008	1"	40 5000 008	15 / 60



R701DIN

Nippelende af messing, muffe/nippel til radiatorforskruning art. 701DIN. Rå messing.

Brass tail piece F x M for radiator union Art. 701DIN. Yellow.

Nippelende aus Messing, IG x AG für Heizkörperverschraubung Typ 701DIN. Gelb.

ART. NO.	DIMENSION	VVS	BOX
R701DIN-003	3/8" x 1/2"	40 5000 103	30
R701DIN-004	1/2" x 3/4"	40 5000 104	30
R701DIN-006	3/4" x 1"	40 5000 106	30
R701DIN-008	1" x 1.1/4"	40 5000 108	30



DE-001/DE-003

Nøgle til luftskrue, blank metal. 5 mm.
Key, metal.
Schlüssel für entlüftungsventil, metall, blank.

ART. NO.	WVS	BOX	STATUS
DE-001	40 5516 300	100	✓
DE-003 (kraftig/heavy/Schwer)	40 5529 005	100	✓

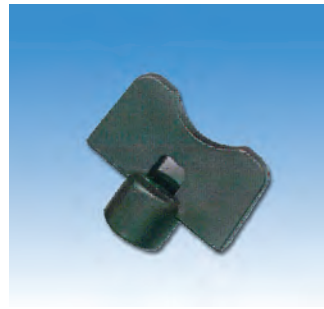

DE-002

Nøgle til luftskrue, sort plast. 5 mm.
Key, black plastic.
Schlüssel für entlüftungsventil, kunststoff, schwarz.

ART. NO.	WVS	BOX	STATUS
DE-002	40 5527 000	100	✓



DE-018/DE-015

Afslutningsprop med O-ring til radiator. Forkromet.
Radiator plug with O-ring, chromium plated.
Abschlußstopfen mit O-ring, verchromt.

ART. NO.	DIMENSION	WVS	BOX	STATUS
DE-018	3/8"	40 5494 303	100	✓
DE-015	1/2"	40 5494 304	100	✓



DE-019/DE-016

Luftskrue med O-ring til radiator. Forkromet.
Radiator air vent with O-ring, chromium plated.
Entlüftungsventil mit O-ring, verchromt.

ART. NO.	DIMENSION	WVS	BOX	STATUS
DE-019	3/8"	40 5524 303	100	✓
DE-016	1/2"	40 5524 304	100	✓



DE-026/DE-044

Luftskrue med O-ring til radiator. Forkromet/hvid.
Radiator air vent with O-ring, turnable, white/chromium plated.
Entlüftungsventil mit O-ring, drehbar, weiss/verchromt.

ART. NO.	DIMENSION	WVS	BOX	STATUS
DE-026	3/8"	40 5526 003	100	✓
DE-044	1/2"	40 5526 004	100	✓



DE-017

Reduktion med O-ring til radiator. Forkromet.
Reduction with O-ring for radiator, chromium plated.
Reduktion mit O-ring, verchromt.

ART. NO.	DIMENSION	WVS	BOX	STATUS
DE-017	3/8" x 1/2"	40 5005 026	100	✓



DE-043

Aftapningsventil med O-ring, drejelig til radiator. Forkromet/hvid.
Radiator drain valve with O-ring, turnable, chromium plated.
Entleerungsventil mit O-ring, drehbar, verchromt.

ART. NO.	DIMENSION	WVS	BOX	STATUS
DE-043	1/2"	40 5622 304	100	✓



DE-069

Afslutningsprop med silikone profilering til radiator. Forkromet.
Plug for radiator, chromium plated.
Abschlußstopfen mit silikonprofilering, verchromt.

ART. NO.	DIMENSION	WVS	BOX	STATUS
DE-069	1/2"	40 5495 354	100	✓



DE-071

Luftskrue med silikone profilring til radiator, forkromet.

Radiator air vent, chromium plated.

Entlüftungsventil mit silikonprofilring, verchromt.

ART. NO.	DIMENSION	VVS	BOX	STATUS
DE-071	1/2"	40 5525 354	100	✓



DE-072

Luftskrue med silikone profilring til radiator, drejelig. Forkromet/hvid.

Radiator air vent, turnable, chromium plated.

Entlüftungsventil mit silikon Profilring, drehbar, verchromt.

ART. NO.	DIMENSION	VVS	BOX	STATUS
DE-072	1/2"	40 5526 354	100	✓



DE-088

Aftapningsventil med silikone profilring til radiator, drejelig. Forkromet/hvid.

Drain valve for radiator, turnable, white/chromium plated.

Entleerungsventil mit silikon Profilring, drehbar, verchromt/weiss.

ART. NO.	DIMENSION	VVS	BOX	STATUS
DE-088	1/2"	40 5622 354	100	✓



DE-023

Luftskrue til radiator, forkromet, nøgle.

Radiator air vent (key), chromium plated.

Entlüftungsventil, schlüssel, verchromt.

ART. NO.	DIMENSION	VVS	BOX	STATUS
DE-023	1/8"	40 5512 301	100	✓



DE-VFB

Luftskrue med hjul til radiator, rå messing.

Radiator air vent with wheel, brass.

Entlüftungsventil mit rad, gelbes Messing.

ART. NO.	DIMENSION	VVS	BOX	STATUS
DE-VFB-001	1/8"	40 5501 001	200	✓
DE-VFB-002	1/4"	40 5501 002	100	✓
DE-VFB-003	3/8"	40 5501 003	100	✓
DE-VFB-004	1/2"	40 5501 004	100	✓

EvopiCV

Pressure Independent Control Valve

Evosix

PCS

Pettinaroli Commissioning Solutions

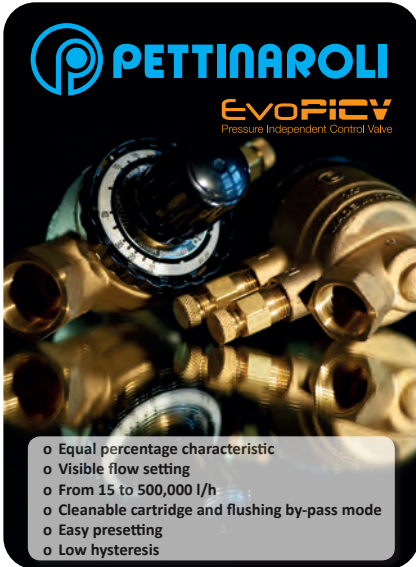

PETTINAROLI
EvopiCV
Pressure Independent Control Valve

- o Equal percentage characteristic
- o Visible flow setting
- o From 15 to 500,000 l/h
- o Cleanable cartridge and flushing by-pass mode
- o Easy presetting
- o Low hysteresis

Se separat HVAC katalog!
See separate HVAC catalog!
Siehe separate HVAC Katalog!

www.pettinaroli.dk
www.pettinaroli.com

92 Series



NEWS MCE 2018
DYNASTY PICV valve
Compact Design
Dirt free Cartridge

HVAC Products



DYNASTY

FATELLI PETTINAROLI
CLIMATE SYSTEMS TECHNOLOGY

EvopiCV



Pettinaroli Pressure Independent Control Valves



FATELLI PETTINAROLI
CLIMATE SYSTEMS TECHNOLOGY

PETTINAROLI
Evosix



- o Easy change-over control
- o ONE PRODUCT – 25 different Kv values
- o Only one valve and one motor instead of four
- o Pressure relief function
- o QUICK ACTUATOR assembly
- o Flexible connections

PETTINAROLI
PCS
Pettinaroli Commissioning Solutions



- o Pre-assembled flushing kit
- o Less time in installation
- o Less faults in installation
- o Flexible configuration
- o Countless flushing possibilities

94F EvopiCV

NEWS MCE 2016
8" and 10"
flow rate up to 500.000 l/h



FATELLI PETTINAROLI
CLIMATE SYSTEMS TECHNOLOGY

Evosix

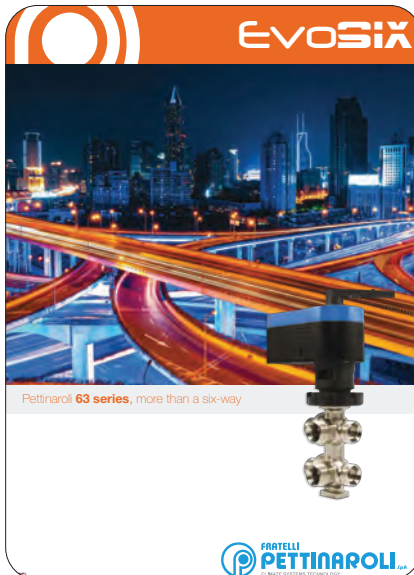

Pettinaroli 63 series, more than a six-way

FATELLI PETTINAROLI
CLIMATE SYSTEMS TECHNOLOGY

HVAC Products
PCS

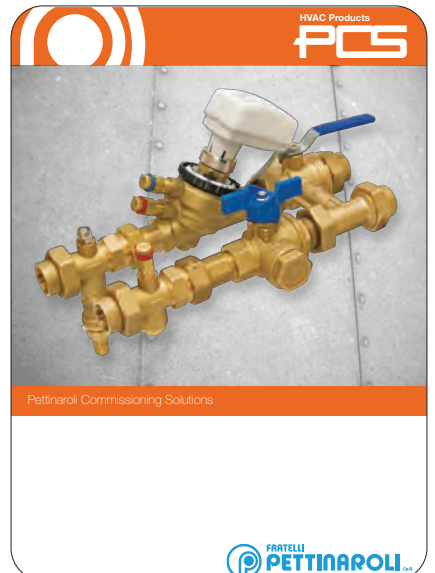

Pettinaroli Commissioning Solutions

FATELLI PETTINAROLI
CLIMATE SYSTEMS TECHNOLOGY



91

Dynamisk balanceringsventil med fuld autoritet og eksponentiel gennemstrømningskarakteristik. Med målertilslutning for måling af tryk/temperatur. M x M.

Pressure independent balancing and control valve for linear actuator. F x F connections.

Dynamischer Durchflussregler mit vollem Autorität und exponentieller Durchflusscharakteristik. Meßanschluß für die Messung von Druck/Temperatur. I x I.

TYPE	FLOW	DIMENSION	VVS	BOX	STATUS
91VL	Very Low	1/2" - 15 MM		1	X
91L	Low	1/2" - 15 MM	40 7077 004	1	X
91H	High	1/2" - 15 MM	40 7077 604	1	X
91L	Low	3/4" - 20 MM	40 7077 006	1	X
91H	High	3/4" - 20 MM	40 7077 606	1	X
91H	High	1" - 25 MM	40 7077 608	1	X



91X

Trykafhængig balancerings- og reguleringsventil for lineær aktuator. Uden trykstudse. M x M.

Pressure independent balancing and control valve for linear actuator. Without pressure ports. F x F connections.

Druckunabhängiges Strenreguliertventil für Linearantrieb. Ohne Druckanschlüsse. I x I.

TYPE	FLOW	DIMENSION	VVS	BOX	STATUS
91XVL	Very Low	1/2"	40 7064 004	1	X
91XL	Low	1/2"	40 7064 104	1	X
91XH	High	1/2"	40 7064 204	1	X



91X/2

Trykafhængig balancerings- og reguleringsventil for lineær aktuator. Uden trykstudse. N x N.

Pressure independent balancing and control valve for linear actuator. Without pressure ports. M x M connections.

Druckunabhängiges Strenreguliertventil für Linearantrieb. Ohne Druckanschlüsse. A x A.

TYPE	FLOW	DIMENSION	VVS	BOX	STATUS
91XL/2	Low	3/4"	40 7064 006	1	X
91XH/2	High	3/4"	40 7064 106	1	X



91X/3

Trykafhængig balancerings- og reguleringsventil for lineær aktuator. Uden trykstudse. M x forskrning.

Pressure independent balancing and control valve for linear actuator. Without pressure ports. FxUnion ends connections.

Druckunabhängiges Strenreguliertventil für Linearantrieb. Ohne Druckanschlüsse. I x Union.

TYPE	FLOW	DIMENSION	VVS	BOX	STATUS
91XVL/3	Very Low	1/2"Fx 1/2"M	40 7064 304	1	X
91XL/3	Low	1/2"Fx 1/2"M	40 7064 404	1	X
91XH/3	High	1/2"Fx 1/2"M	40 7064 504	1	X



91X3S

Trykafhængig balancerings- og reguleringsventil for lineær aktuator. Uden trykstudse. M x N BS5250 60°.

Pressure independent balancing and control valve for linear actuator. Without pressure ports. FXM BS5250 60°.

Druckunabhängiges Strenreguliertventil für Linearantrieb. Ohne Druckanschlüsse. I x A BS5250 60°.

TYPE	FLOW	DIMENSION	VVS	BOX	STATUS
91XVL3S	Very Low	1/2" x 3/4"	40 7064 020	1	X
91XL3S	Low	1/2" x 3/4"	40 7064 120	1	X
91XH3S	High	1/2" x 3/4"	40 7064 220	1	X



83XJP

Trykafhængig balancerings- og reguleringsventil for roterende aktuator. Omløbermøtrik, M x M.

Pressure independent balancing and control valve for rotary actuator. Union end connections FxF.

Druckunabhängiges Strenreguliertventil zum Drehantrieb. Union Endanschlüsse I x I.

TYPE	FLOW	DIMENSION	VVS	BOX	STATUS
83HJP	High	1.1/4"	40 7065 210	1	X
83LJP	Low	1.1/2"	40 7065 011	1	X
83HJP	High	1.1/2"	40 7065 111	1	X
83VLJP	Very Low	2"	40 7065 012	1	X
83LJP	Low	2"	40 7065 112	1	X
83HJP	High	2"	40 7065 212	1	X

*see product instructions for further information.



83XPR1

Trykafhængig balancerings- og reguleringsventil for roterende aktuator. Version med 081PR1 forindstilling. Omløbermøtrik, M x M.

Pressure independent balancing and control valve for rotary actuator. With 081PR1 presetting device. Union end connections FxF.

Druckunabhängiges Strenreguliertventil zum Drehantrieb. Mit 081PR1 Voreinstellgerät. Union Endanschlüsse I x I.

TYPE	DIMENSION	VVS	BOX	STATUS
83HPR1	High	1.1/4"	40 7065 310	1 X
83LPR1	Low	1.1/2"	40 7065 211	1 X
83HPR1	High	1.1/2"	40 7065 311	1 X
83VLPR1	Very Low	2"	40 7065 312	1 X
83LPR1	Low	2"	40 7065 412	1 X
83HPR1	High	2"	40 7065 512	1 X

✓ in stock in Middelfart, X 2-4 weeks



92

Kompakt Dynamisk Strengventil "DYNASTY" med lineær karakteristik, snavsfri indsats, med 0-100% indstilling af flowområde, som kan styres af aktuator eller som flowbegrænser.

Compact Dynamic balancing valve with linear characteristic, dirt free effort, with 0-100% flow range setting, which can be controlled by actuator or as flow limiter.

Druckunabhängiges Strengreguliertventil für Linearantrieb.

TYPE	FLOW	DIMENSION	VVS	BOX	STATUS
92VL-004	Very Low	1/2" F x 150 l/h	40 7072 104	1	X
92L-004	Low	1/2" F x 450 l/h	40 7072 004	1	X



081PR1

Forindstilling til strengreguleringsventil serie 83.

Pre-setting device for pressure independent balancing and control valve, 83 series.

Voreinstellgerät für Druckunabhängiges Strengreguliertventil, Serie 83.

TYPE	FLOW	DIMENSION	VVS	BOX	STATUS
081PR1-06	6000 l/h	DN40	40 7067 406	1	X
081PR1-09	9000 l/h	DN40	40 7067 409	1	X
081PR1-11	11000 l/h	DN50	40 7067 411	1	X
081PR1-12	12000 l/h	DN50	40 7067 412	1	X
081PR1-18	18000 l/h	DN50	40 7067 418	1	X



94F

Trykafhængig balancerings- og reguleringsventil.

Pressure independent balancing and control valve.

Druckunabhängiges Strengreguliertventil.

TYPE	FLOW	DIMENSION	BOX	STATUS
94FH-012	High	2" x 2000 l/h	1	X
94FL-013	Low	2.1/2" x 2000 l/h	1	X
94FH-013	High	2.1/2" x 3000 l/h	1	X
94FL-014	Low	3" x 3000 l/h	1	X
94FL-016	High	4" x 5500 l/h	1	X
94FL-018	Low	5" x 9000 l/h	1	X
94FH-018	High	5" x 12000 l/h	1	X



94F

Trykafhængig balancerings- og reguleringsventil.

Pressure independent balancing and control valve.

Druckunabhängiges Strengreguliertventil.

TYPE	FLOW	DIMENSION	BOX	STATUS
94FL-020	Low	6" x 9000 l/h	1	X
94FH-020	High	6" x 15000 l/h	1	X
94FL-022	Low	8" x 20000 l/h	1	X
94FH-022	High	8" x 30000 l/h	1	X
94FL-024	Low	10" x 30000 l/h	1	X
94FH-024	High	10" x 50000 l/h	1	X



93

Trykafhængig balancerings- og reguleringsventil for lineær aktuator. Forskrutninger M x M.

Pressure independent balancing and control valve for linear actuator. Union end connections FxF.

Druckunabhängiges Strengreguliertventil für Linearantrieb. Union Endanschlüsse I x I.

TYPE	FLOW	DIMENSION	VVS	BOX	STATUS
93L	Low	3/4"	40 7065 006	1	X
93H	High	3/4"	40 7065 106	1	X
93L	Low	1"	40 7065 008	1	X
93H	High	1"	40 7065 108	1	X
93L	Low	1.1/4"	40 7065 010	1	X
93H	High	1.1/4"	40 7065 110	1	X



B91

Omløbersæt til art. 93. Omløber x Muffe.

Union not and tail F for Art. 93.

Überwurfmutter x I für Art. 93.

DIMENSION	VVS	BOX	STATUS
3/4"	40 7067 004	1	X
1"	40 7067 008	1	X
1.1/4"	40 7067 010	1	X



B91/2

Omløbersæt til art. 93. Omløber x Nippel.

Union not and tail M for Art. 93

Union nut and tail A for Art. 93

DIMENSION	VVS	BOX	STATUS
3/4"	40 7067 006	1	X
1"	40 7067 108	1	X
1.1/4"	40 7067 210	1	X



A204/A404

Aktuator 230V eller 24V, med VA64 adapter. Til alle ventiler i 91-serien.

Thermo-electric actuator 230V or 24V, with VA64 adapter. For all SERIE 91 valves.

Energiesparende Stellantrieb 1W mit Klick-Montage. Für 230V oder 24V Systeme. Einschl. Pettinaroli Adapter.

TYPE	VVS	BOX	STATUS
A204 230V ON/OFF 4mm VA64	40 3596 530	1	✓
A404 24V ON/OFF 4mm VA64	40 3596 524	1	✓



A54204/A54404

Aktuator 230V eller 24V, med VA64 adapter. Til alle ventiler i 91-serien. 4-ledet ledning, med micro-kontakter.

Thermo-electric actuator 230V or 24V, with VA64 adapter. For all SERIE 91 valves. With micro aux. 4 wires.

Elektrothermischer Stellantrieb 230V oder 24V, mit VA64 Adapter. Für alle SERIE 91 Ventilen. Mit Mikro-aux. 4 Adern.

TYPE	VVS	BOX	STATUS
A54204 230V ON/OFF 4mm VA64	40 3596 450	1	X
A54404 24V ON/OFF 4mm VA64	40 3596 454	1	X



A56202/A56402

Aktuator 230V eller 24V, med VA64 adapter. Til alle ventiler i 93-serien.

Thermo-electric actuator 230V or 24V, with VA64 adapter. For all SERIE 93 valves.

Elektrothermischer Stellantrieb 230V oder 24V, mit VA64 Adapter. Für alle SERIE 93 Ventilen.

TYPE	VVS	BOX	STATUS
A56202 230V ON/OFF 6,5mm VA64	40 3596 460	1	X
A56402 24V ON/OFF 6,5mm VA64	40 3596 464	1	X



A544P3

Aktuator 24V med VA64 adapter. Proportional 0-10V. Til alle ventiler i 91-serien.

Thermo-electric actuator 24V with VA64 adapter. Proportional 0-10V. For all SERIE 91 valves.

Elektrothermischer Stellantrieb 24V mit VA64 Adapter. Proportional 0-10V. Für alle SERIE 91 Ventilen.

TYPE	VVS	BOX	STATUS
24V 0-10V 4mm VA64	40 3596 474	1	✓



A564P3

Aktuator 24V med VA64 adapter. Proportional 0-10V. Til alle ventiler i 93-serien.

Thermo-electric actuator 24V with VA64 adapter. Proportional 0-10V. For all SERIE 93 valves.

Elektrothermischer Stellantrieb 24V mit VA64 Adapter. Proportional 0-10V. Für alle SERIE 93 Ventilen.

TYPE	VVS	BOX	STATUS
24V 0-10V 6,5mm VA64	40 3596 484	1	X



VA7481

Elektrisk aktuator til serie 91/93. 24V eller 230V. Flydende version. Adapter ikke inkluderet. Art. OA7010 til 91 serien. Art. OA748X til 93 serien.

Electric actuator for 91-93 series. Power supply 24V or 230V. Floating version. Adaptor not included. Art. OA7010 for 91 series. Art. OA748X for 93 series.

Elektroantrieb für 91-93-Serie. Netzteil 24V oder 230V. Schwimmende Version. Adapter nicht im Lieferumfang enthalten. Art. OA7010 für 91-Serie. Art. OA748X für 93-Serie.

DIMENSION	VVS	BOX	STATUS
24V	40 7066 002	1	X
230V	40 7066 102	1	X



VA7482

Elektrisk aktuator til 91 (24V-3,2mm) - 93 (24V-6,3mm). Proportional version. Adapter ikke inkluderet. Art. OA7010 til 91 serien. Art. OA748X til 93 serien.

Electric actuator for 91 (24V-3,2mm) - 93 (24V-6,3mm). Proportional version. Adaptor not included. Art. OA7010 for 91 series. Art. OA748X for 93 series.

Elektroantrieb für 91 (24 V-3,2mm) - 93 (24V -6,3 mm). Proportional-Version. Adapter nicht im Lieferumfang enthalten. Art. OA7010 für 91-Serie. Art. OA748X für 93-Serie.

DIMENSION	VVS	BOX	STATUS
24V 3,2mm	40 7066 202	1	X
24V 6,3mm	40 7066 023	1	X



T90RB

Trykstudse

Pressure ports

Druckanschlüsse

DIMENSION	VVS	BOX	STATUS
1/4"	40 7067 602	1	X

*see product instructions for further information.

✓ in stock in Middelfart, X 2-4 weeks



63

6-vejs ventil (change-over) for nem omskiftning mellem køling og varme på samme flade. Incl. Kv ringe for tilpasning af Kv værdier mellem 0,25-1,25.

Six-way ballvalve for HVAC 4 pipes applications to automatically carry out the winter-summer changeover or, if needed, the control of radiant ceilings, fan coils and chilled beams.

TYPE	DIMENSION	VVS	BOX	STATUS
63-004		46 5410 004	1	X
63/2F-006		46 5410 006	1	X
63/2E-006		46 5410 106	1	X
63/2S-006		46 5410 206	1	X



M63

Aktuator 24V med proportional kontrol (0-10V), 2 eller 3 punkts styring til 6-vejs ventil (art.nr. 63/2S). Muliggør automatisk omskiftning mellem køling og varme på samme flade.

Electric actuator 24V with proportional control mode (0-10V) or 2/3 points for six-way ballvalves (item 63/2S). It enables the automatic winter-summer change-over or it allows the control of radiant ceilings, fan coil units and chilled beams.

TYPE	DIMENSION	VVS	BOX	STATUS
M63		46 5419 100	1	X



063GI

Isoleringskappe til 6-vejs ventil.

Insulating case for six-way ballvalve

TYPE	DIMENSION	VVS	BOX	STATUS
063GI		46 5419 110	1	X

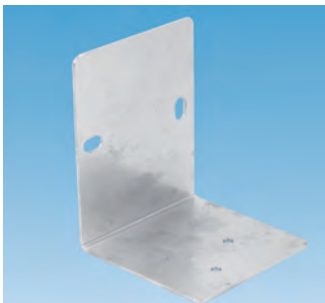

063ZA

Vinkelbeslag til opsætning af 6-vejs ventil. Med to huller på den lodrette side for fastgørelse. Ventilen kan fastgøres på den vandrette flade med M4 skruer, hvilke er incl. i pakken.

Angle installation is easy thanks to two buttonholes on the vertical side. The valve can be fixed on the horizontal part using the specific holes: suitable M4 screws are included in the angle packing. In case of different installation, a threaded M8 hole, placed in the center of the integrated base, can be used.

TYPE	DIMENSION	VVS	BOX	STATUS
063ZA		46 5419 110	1	X



091SOS

Nøgle til at indsætte Kv ringe i 6-vejs ventiler.

Wrench for management of Kv-values. For six-way ballvalves.

TYPE	DIMENSION	VVS	BOX	STATUS
091SOS		46 5419 120	1	X

*see product instructions for further information.

✓ in stock in Middelfart, X 2-4 weeks



1007

Union 3/4" mufte x 1/2" nippel. Passer til 6-vejs ventil type 63/2S.
Union 3/4" x 1/2" M . For six-way ballvalve type 63/2S.

TYPE	DIMENSION	VVS	BOX	STATUS
1007	3/4" F x 1/2" M	46 5416 113	1	X



1007MC

Union 3/4" mufte x 3/4" nippel. Passer til 6-vejs ventil type 63/2S.
Union 3/4" x 3/4" M. For six-way ballvalve type 63/2S.

TYPE	DIMENSION	VVS	BOX	STATUS
1007MC	3/4" F x 3/4" M	46 5416 406	1	X



1007WFC

Union 3/4" mufte x 1/2" mufte. Passer til 6-vejs ventil type 63/2S.
Union 3/4" F x 1/2" F. For six-way ballvalve type 63/2S.

TYPE	DIMENSION	VVS	BOX	STATUS
1007WFC	3/4" F x 1/2" F	46 5416 033	1	X



1007MS

Union 3/4" mufte x 15mm lodde. Passer til 6-vejs ventil type 63/2S.
Union 3/4" F x 15mm solder. For six-way ballvalve type 63/2S

TYPE	DIMENSION	VVS	BOX	STATUS
1007MS	3/4" F x 15 mm	46 5416 045	1	X



1007BOA

Union 3/4" mufte x 1/2" nippel.
Union piece 3/4" F sphero conical x 1/2" M.

TYPE	DIMENSION	VVS	BOX	STATUS
1007BOA	3/4" F x 1/2" M		1	X



1007MSC

Union 3/4" mufte x 22mm lodde.
Weld union 3/4" F sphero conical x 22 mm.

TYPE	DIMENSION	VVS	BOX	STATUS
1007MSC	3/4" F x 22 mm		1	X



1007K

Union 3/4" mufte x 1/2" nippel med O-ring.
Union piece 3/4" F sphero conical x 1/2" M with O-ring seal.

TYPE	DIMENSION	VVS	BOX	STATUS
1007K	3/4" F x 1/2" M		1	X



1007M

Union 3/4" mufte x 1/2" nippel.
Union piece 3/4" F sphero conical x 1/2" M.

TYPE	DIMENSION	VVS	BOX	STATUS
1007M-064-044	3/4" F x 1/2" M - L 44 mm		1	X
1007M-064-052	3/4" F x 1/2" M - L 52 mm		1	X
1007M-064-058	3/4" F x 1/2" M - L 58 mm		1	X

*see product instructions for further information.

✓ in stock in Middelfart, X 2-4 weeks



PETTINAROLI

PCS

Pettinaroli Commissioning Solutions



- o Pre-assembled flushing kit
- o Less time in installation
- o Less faults in installation
- o Flexible configuration
- o Countless flushing possibilities



051

Rødt stålhåndtag til alle kuglehæner i serie 5X.

Steel dacromet lever with red plastic sleeve for all ball valves series 5X.

Roter Stahlhebel für alle Kugelhähne in Serie 5X.

TIPO	MM	WVS	BOX	STATUS
1	75	1/4" - 3/8" - 1/2"	41 8175 007	✓
2	95	3/4"	41 8175 009	✓
3*	120	1" - 1.1/4"	41 8175 012	✓
4	150	1.1/2" - 2"	41 8175 015	✓
5	200	2.1/2" - 3"	41 8175 020	✓
6	250	4"	41 8175 025	✓

*Serie CE 1" = TIPO 2



051TEA

Grønt stålhåndtag til alle kuglehæner i serie 5X.

Steel dacromet lever with green plastic sleeve for all ball valves series 5X.

Grüner Stahlhebel für alle Kugelhähne in Serie 5X.

TIPO	MM	WVS	BOX	STATUS
1	75	1/4" - 3/8" - 1/2"	41 8176 327	✓
2	95	3/4"	41 8176 329	✓
3	120	1" - 1.1/4"	41 8176 332	✓
4	150	1.1/2" - 2"	41 8176 335	✓
5	200	2.1/2" - 3"	41 8176 340	✓
6	250	4"	41 8176 346	✓



051BQC

Blåt stålhåndtag til alle kuglehæner i serie 5X.

Steel dacromet lever with blue plastic sleeve for all ball valves series 5X.

Blauer Stahlhebel für alle Kugelhähne in Serie 5X.

TIPO	MM	WVS	BOX	STATUS
1	75	3/8" - 1/2"	41 8176 027	✓
2	95	3/4"	41 8176 029	✓
3*	120	1" - 1.1/4"	41 8176 032	✓
4	150	1.1/2" - 2"	41 8176 035	✓
5	200	2.1/2" - 3"	41 8176 040	✓

*Serie CE 1" = TIPO 2



051F

Blåt stålhåndtag til FilterBall.

Steel dacromet lever with blue plastic sleeve for FilterBall.

Blauer Stahlhebel für FilterBall.

TIPO	MM	WVS	BOX	STATUS
1	95	1/2" - 3/4"	41 8176 129	✓
2	120	1"	41 8176 132	✓
3	150	1.1/4" - 1.1/2"	41 8176 135	✓
4	200	2"	41 8176 140	✓



G051

Gult stålhåndtag til alle kuglehæner i serie G5X.

Steel dacromet lever with yellow plastic sleeve for all ball valves series G5X.

Gelber Stahlhebel für alle Kugelhähne in Serie G5X.

TIPO	MM	WVS	BOX	STATUS
1	75	1/4" - 3/8" - 1/2"	42 8189 108	✓
2	95	3/4"	42 8189 109	✓
3	120	1" - 1.1/4"	42 8189 112	✓
4	150	1.1/2" - 2"	42 8189 115	✓
5	200	2.1/2" - 3"	42 8189 120	✓
6	250	4"	42 8189 125	✓



052

Rødt T-greb til alle kuglehæner i serie 5X.

Plastic coated red butterfly handle for all ball valves in series 5X.

Roter Flügelgriff für alle Kugelhähne in Serie 5X.

TIPO	MM	WVS	BOX	STATUS
1	58	1/4" - 3/8" - 1/2"	41 8177 005	✓
2	65	3/4"	41 8177 006	✓
3*	75	1" - 1.1/4"	41 8177 007	✓

*Serie CE 1" = TIPO 2



052V

Grønt T-greb til alle kuglehæner i serie 5X.

Plastic coated green butterfly handle for all ball valves in series 5X.

Grüner Flügelgriff für alle Kugelhähne in Serie 5X.

TIPO	MM	WVS	BOX	STATUS
1	58	1/4" - 3/8" - 1/2"	41 8177 335	✓
2	65	3/4"	41 8177 336	✓
3*	75	1" - 1.1/4"	41 8177 337	✓

*Serie CE 1" = TIPO 2



052B

Blåt T-greb til alle kuglehæner i serie 5X.

Plastic coated blue butterfly handle for all ball valves in series 5X.

Blauer Flügelgriff für alle Kugelhähne in Serie 5X.

TIPO	MM	WVS	BOX	STATUS
1	58	1/4" - 3/8" - 1/2"	41 8177 225	✓
2	65	3/4"	41 8177 226	✓
3*	75	1" - 1.1/4"	41 8177 227	✓

*Serie CE 1" = TIPO 2

✓ in stock in Middelfart, X 2-4 weeks



G052

Gult T-greb til alle kuglehæner i serie G5X.
 Plastic coated yellow butterfly handle for all ball valves in series G5X.
 Gelber Flügelgriff für alle Kugelhähne in Serie G5X.

TIPO	MM	WVS	BOX	STATUS
1	58	1/4" - 3/8" - 1/2"	42 8189 305	- ✓
2	65	3/4"	42 8189 306	- ✓
3	75	1" - 1.1/4"	42 8189 307	- ✓

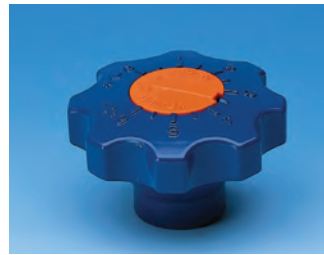

053

Gearhåndtag til alle kuglehæner i serie 5X.
 Gear handle for all ball valves in series 5X.
 Handrad mit Planeten-Getriebe für alle Kugelhähne in Serie 5X.

TIPO	WVS	BOX	STATUS
1	1/4" - 3/8" - 1/2"	41 8139 031	- ✓
2	3/4"	41 8139 032	- ✓
3*	1" - 1.1/4"	41 8139 033	- ✓
4	1.1/2" - 2"	41 8139 034	- ✓

*Serie CE 1" = TIPO 2



052TEU

Spezielt langhalsset T-greb til alle kuglehæner i serie 5X.
 Special "Long Neck" handle for Art. 52TEU.
 Besonders verlängertes Flügelgriff für Art. 52TEU.

TIPO	WVS	BOX	STATUS
1	1/2"	42 7177 035	- ✓
2	3/4"	42 7177 036	- ✓
3*	1" - 1.1/4"	42 7177 037	- ✓

*Serie CE 1" = TIPO 2



054H

Spindelforlænger til alle kuglehæner i serie 5X. Fast ydre spindel for limning af isolering.
 Fixed spindle extension set for insulation. For all ball valves in series 5X.
 Spindelverlängerung für alle Kugelhähne in Serie 5X.

TIPO	WVS	BOX	STATUS
1	1/4" - 3/8" - 1/2"	41 8139 121	- ✓
2	3/4"	41 8139 122	- ✓
3*	1" - 1.1/4"	41 8139 123	- ✓
4	1.1/2" - 2"	41 8139 124	- ✓
5 (054)	2.1/2" - 3"	41 8139 025	- ✓
6 (054)	4"	41 8139 026	- ✓

*Serie CE 1" = TIPO 2



056

Spindeltop til nøgle med skrue til alle kuglehæner i serie 5X.
 Lockable square head with screw for all ball valves in series 5X.
 Spindeloberteil für Schlüssel mit Schraube für alle Kugelhähne in Serie 5X.

TIPO	WVS	BOX	STATUS
1	1/4" - 3/8" - 1/2"	41 8176 051	- ✓
2	3/4"	41 8176 052	- ✓
3*	1" - 1.1/4"	41 8176 053	- ✓
4	1.1/2" - 2"	41 8176 054	- ✓

*Serie CE 1" = TIPO 2



057

Spindeltop til nøgle 28mm - 4-kant til alle kuglehæner i serie 5X.
 Lockshield drive square 28 mm for all ball valves in series 5X.
 Spindeloberteil für 28 mm Schlüssel für alle Kugelhähne in Serie 5X.

TIPO	WVS	BOX	STATUS
1	1/4" - 3/8" - 1/2"	41 8176 061	- ✓
2	3/4"	41 8176 062	- ✓
3*	1" - 1.1/4"	41 8176 063	- ✓
4	1.1/2" - 2"	41 8176 064	- ✓

*Serie CE 1" = TIPO 2



058P

Aflåselig top i åbnet eller lukket position med hukommelsstop til stålhåndtag 051.
 Lockable device for open and closed position and memory stop for steel lever 051.
 Verschießbares Oberteil in geöffneter und geschlossener Position mit Memorystop für Stahlhebel 051.

TIPO	WVS	BOX	STATUS
1	1/4" - 3/8" - 1/2"	41 8176 091	- ✓
2	3/4"	41 8176 092	- ✓
3*	1" - 1.1/4"	41 8176 093	- ✓
4	1.1/2" - 2"	41 8176 094	- ✓
5	2.1/2" - 3"	41 8176 095	- ✓

*Serie CE 1" = TIPO 2



714COM

Aftap, forniklet til serie 51CS, 52CS, og 51EUS.
 Drain off, nickel plated, for Art. series CS, TEUS and EUS.
 Entleerung, vernickelt, für Art. Serien CS, TEUS und EUS.

DIMENSION	WVS	BOX	STATUS
1/4"	42 7949 702	10 / 200	- ✓

✓ in stock in Middelfart, X 2-4 weeks



1031

Sekskantskrue med korrosionsbeskyttende overflade til kuglehanehåndtag: 050, 052, 1001 og 1003.

Hexagonal screw dacromet finish for levers and butterfly handles Art. 050, 052, 1001 and 1003.

Schraube für Hebel und Flügelgriffe.

TIPO	MM	WVS	BOX	STATUS
1	M4	1/4"-3/8"-1/2"-3/4"	41 8176 074	- ✓
2-3	M5	1" - 1.1/4"	41 8176 075	- ✓
4	M6	1.1/2" - 2"	41 8176 076	- ✓
5	M8	2.1/2" - 3"	41 8176 078	- ✓



1032

Messingmøtrik med korrosionsbeskyttende overflade til kuglehanehåndtag: 051 og G051.

Brass nut and steel nut special dacromet finish for levers Art. 051 and G051.

Messing Schraubenmutter für Hebel Typ 051 und G051.

TIPO	Es	WVS	BOX	STATUS
1-2	13	1/4"-3/8"-1/2"-3/4"	41 8176 082	- ✓
3	17	1" - 1.1/4"	41 8176 083	- ✓
4	21	1.1/2" - 2"	41 8176 084	- ✓
5	26	2.1/2" - 3"	41 8176 085	- ✓
6	30	4"	41 8176 086	- ✓



0100AJ

Flange til kuglehane serie 5X og P100, muliggør montering af ventilmotorer.

Flange for ball valve series 5X and P100, allow installation of valve engines.

Flansch für Kugelhähne Serie 5X und P100, ermöglichen Installation von Ventil-Motoren

TIPO	WVS	BOX	STATUS
1	3/8" - 1/2"	41 8176 101	- ✓
2	3/4"	41 8176 102	- ✓
3	1" - 1.1/4"	41 8176 103	- ✓
4	1.1/2" - 2"	41 8176 104	- ✓



1008N

Slangeforskrunding til Art. 295-296.

Nut and tail for hose union Bibcock Art. 295 and 296. Nickel plated.

Schlauchverschraubung für Typ 295 und 296. Vernickelt.

DIMENSION	WVS	BOX	STATUS
1/2" X 3/8"	74 0938 034	-	✓
3/4" X 1/2"	74 0938 736	-	X
1" X 3/4"	74 0938 038	-	X
1.1/4" X 1"	74 0938 040	-	X



0146

Slutmuffe med gummipakning og PVC clips til kuglebundstophane.

Cap with rubber gasket and PVC chain.

Verschlusskappe mit Gummidichtung und PVC-Klips.

DIMENSION	WVS	BOX	STATUS
1/2" (for 145CS / 146S)	40 7139 804	10 / 200	✓
3/4" (for 144S)	40 7139 806	10 / 200	✓



0991B

Unbrakonøgle for indregulering af manifold 7035DM og 7035TDM.

Hexagonal key 6 mm for lockshield valves series 991 and manifold series 7035D.

Sechskantschlüssel 6 mm für Rücklaufverschraubungen Serie 991 und Verteiler serie 7035D.

MM	WVS	BOX	STATUS
6 (0991B)	04 6889 916	100	✓

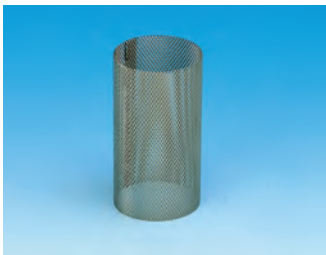

0168B - 1016N

Rustfri stål filtre til snavssamlere til art. nr. 168/O og 170

S/S strainer dimension for Y pattern filter. For Art. no. 168/O og 170.

Filter aus rostfreiem Stahl für Typ 168/O og 170.

DIMENSION	Maskevidde (mm)	STATUS
Filter 0168B til art. nr. 168/O		
3/8" - 1/2"	0,50"	✓
3/4"	0,50"	✓
1"	0,50"	✓
1.1/4"	0,50"	✓
1.1/2"	0,50"	✓
2"	0,50"	✓
Filter 1016N til art. nr. 170		
	WVS-nr.	
1/4" - 3/8" - 1/2"	44 9119 064	0,40 ✓
3/4"	44 9119 066	0,40 ✓
1"	44 9119 068	0,40 ✓
1.1/4"	44 9119 070	0,50 ✓
1.1/2"	44 9119 071	0,50 ✓
2"	44 9119 072	0,50 ✓
2.1/2"	44 9119 073	0,80 X
3"	44 9119 074	0,80 X
4"	44 9119 076	0,80 X



1019

Bundfilter til kontraventil, Art. 188.

Stainless steel strainer for Art. 188.

Stahlfilter für Rückschlagventil Typ 188.

DIMENSION	WVS	BOX	STATUS
3/8"	43 0335 803	20	✓
1/2"	43 0335 804	20	✓
3/4"	43 0335 806	20	✓
1"	43 0335 808	50	✓
1.1/4"	43 0335 810	50	✓
1.1/2"	43 0335 811	25	✓
2"	43 0335 812	20	✓

✓ in stock in Middelfart, X 2-4 weeks

Kvalitetssikring / Quality Guarantee / Qualitätssicherung



Pettinaroli har igennem mange år kvalitetssikret sine produkter: Kvalitetssystemet har siden starten været certificeret af BSI, British Standard Institution og er senest med succes blevet opdateret til ISO 9001:2008. De mange års arbejdet med kvalitetssikring har været medvirkende til den høje produktkvalitet, der kendetegner vort firma. Godkendelser på de enkelte produkter forefindes på www.pettinaroli.dk eller www.pettinaroli.com

At Pettinaroli we have sought third party quality assurance for our products for years: Since 1990 our quality system has been certified by the British Standard Institution. Over the years the system has been successfully updated to ISO 9001:2008. All our efforts in terms of our quality system have certainly contributed to the high quality of our products that characterizes our business. Approvals on single products can be found on www.pettinaroli.dk or www.pettinaroli.com.

Seit vielen Jahren streben wir bei Pettinaroli nach DIN-Normen für unsere Produkte: Unser Qualitätssystem ist seit 1990 von der British Standard Institution zertifiziert. Über den Jahren ist das System mit Erfolg auf ISO 9001:2008 zertifiziert. Alle unsere Anstrengungen in Bezug auf unser Qualitätssystem haben zu der hohen Produktqualität unseres Unternehmens beigetragen. Zulassungen für einzelne Produkte sind auf www.pettinaroli.dk oder www.pettinaroli.com zu finden.

Tekniske data / Technical Data / Technische Data

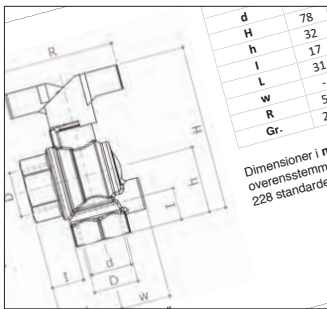

Vedr. tekniske datablade og godkendelser etc. på Pettinaroli kuglehæner og ventiler henviser vi til vores hjemmeside www.pettinaroli.dk.

Concerning technical data sheets and approvals etc. on Pettinarolis complete ball valve range, we refer to our website www.pettinaroli.dk.

Technische Datenblätter und Zulassungen der Pettinaroli Kugelhähne und Ventile finden Sie unter www.pettinaroli.dk

Medieoversigt / Material Recommendations / Medienliste

BUNAN (V)	NOTARAH	EPT/EPDM	P100, 175GLO, MET	NOTIMV
651, 16810, 18460				51F
N	-	R	-	N
N	RL	R	-	RP
N	NR	R	-	
R	R	R	-	
R	R	R	-	

Søger du en oversigt over hvilke væsker en bestemt kuglehæne/ventil kan tåle, henviser vi til medielisten på vores hjemmeside www.pettinaroli.dk.

Are you looking for an overview of the fluids a particular ball valve can tolerate, we refer to the material recommendations on our website www.pettinaroli.dk.

Eine Übersicht zugelassener Medien jeder Kugelhahnserie finden Sie unter www.pettinaroli.dk

Salgs- og leveringsbetingelser / Conditions of sales and delivery



Pettinaroli A/S holder sig til de enhver tid gældende almindelige salgs- og leveringsbetingelser for VVS-materiel udstykket af VVS-fabrikantforeningen.

Den komplette tekst for vore salgs- og leveringsbetingelser findes på www.pettinaroli.dk

Pettinaroli A/S sticks to the current general terms and conditions of sales and delivery for plumbing supplies set by plumbing manufacturers association.

The full text of our terms and conditions can be found on www.pettinaroli.dk

Pettinaroli hält sich an den aktuellen allgemeinen Verkaufs- und Lieferbedingungen von der Sanitär-Herstellerverband.

Siehe www.pettinaroli.dk

Godkendelser / Approvals / Zulassungen



Pettinaroli ventiler godkendes til drikkevand under den danske GDV-ordning eller under den internationale (tyske) DVGW-ordning. Begge typer certifikater kvalificerer produkterne til brug i drikkevandsinstallationer i Danmark.

På www.pettinaroli.dk/godkendelser finder du en oversigt over de udstedte certifikater samt en oversigt over produkter, hvor behandlingen ligger hos myndighederne og certifikat forventes snarest.

Vær opmærksom på, at enkelte produktvarianter/dimensioner kan være friholdt af ansøgning/certificering.

You can find approvals at www.pettinaroli.dk/en/godkendelser and www.pettinaroli.com

Zulassungen finden Sie unter www.pettinaroli.dk/godkendelser und www.pettinaroli.com.



PETTINAROLI

CLIMATE SYSTEMS TECHNOLOGY



PETTINAROLI A/S - DENMARK

PETTINAROLI A/S

Mandal Allé 21 • DK-5500 Middelfart
DENMARK

Tel. +45 6341 0900 • Fax +45 6341 6660

www.pettinaroli.dk • info@pettinaroli.dk



FRATELLI PETTINAROLI SPA - ITALY