



Samsø Kommune

Teknik og Miljø

Afsender

Samsø Kommune, Teknik og Miljø
Søtofte 10, 8305 Samsø

BBR-Meddelelse

(Udskrift af oplysninger fra Bygnings- og Boligregistret)

Kommune nr.: Kommunal ejendoms nr.: Udskrift dato:

741 13452 27-04-2021

BBE-nr.: Ejendommen indeholder flere BBE numre

Ejendommens beliggenhed:

Marsk Stigs Vej 5 (Vejkode: 0420), 8305 Samsø

Denne BBR-Meddelelse er rekvireret via OIS.

Fejl eller mangler i udskriften bedes meddelt til kommunen via e-mailadressen kommune@samsøe.dk eller telefonnr 8792 2200

Oplysninger om grunde

Adresse: Marsk Stigs Vej 5 (vejkode: 420), Tranebjerg, 8305 Samsø

Ejerforhold: Den kommune, hvori ejendommen er beliggende

Vand & afløb

Vandforsyning: Ingen vandforsyning

Afløbsforhold: Intet afløb

Matrikelnr.

44ab

Ejerlav

TRANEBJERG BY, TRANEBJERG

Ejendom

BFE-nr.: 2487596

Kommunalt ejendoms nr.: 13452

Ejerforhold: 50

Adresse: Marsk Stigs Vej 5 (vejkode: 420), Tranebjerg, 8305 Samsø

Ejerforhold: Den kommune, hvori ejendommen er beliggende

Vand & afløb

Vandforsyning: Privat vandforsyningsanlæg

Afløbsforhold: Separatkloakeret: spildevand

Medlemskab af spildevandsforsyning: Medlemskab af spildevandsforsyning

Matrikelnr.

1hi

Ejerlav

TRANEBJERG BY, TRANEBJERG

Ejendom

BFE-nr.: 2487086

Kommunalt ejendoms nr.: 13452

Ejerforhold: 50

Oplysninger om tekniske anlæg

Pr. 1. januar 2012 skal oplysninger om olietanke oplyses og registreres i BBR. Derfor er de oplysninger, som kommunen i forvejen har været i besiddelse af, blevet samlet i BBR. Hvis der er uoverensstemmelse mellem olietankoplysningerne på BBR-meddelelsen og de faktiske forhold, har ejeren pligt til at meddele dette til kommunen.

Anlægsnr.: 1

Adresse: Marsk Stigs Vej 5 (vejkode: 420), Tranebjerg, 8305 Samsø

Beliggende på matrikel 1hi

Beliggenhed (kvalitet): Sikker

Legeplads

Etableringsår: 2012

Areal: 101

Bemærkninger omkring anlæg:

Multibane

Anlægsnr.: 3

Adresse: Marsk Stigs Vej 5 (vejkode: 420), Tranebjerg, 8305 Samsø

Beliggende på matrikel 1hi

Beliggenhed (kvalitet): Usikker

Tank

Driftstatus: Ikke i drift

Fabrikat/type: Herning Beholderfabrik
Størrelsesklasse: 1
Sløjfning: Tanken er afblændet
Fabrikationsnr.: 214580
Størrelse: 5900 L
Fabrikationsår: 1977

Etableringsår: 1977
Placering: Nedgravet
Sløjfningsår: 1993
Typegodkendelsesnr.: 01-001
Indhold: Fyringsgasolie

Oplysninger om bygninger

Bygningsnr.: 1

Adresse: Marsk Stigs Vej 5 (vejkode: 420), Tranebjerg, 8305 Samsø
Grundskole (Bygningens anvendelse 421)

Matrikelnr.: 1hi
Beliggenhed (kvalitet): Sikker
Antal etager u. kælder & tagetage: 1
Antal helårsboliger uden køkken: 0

Landsejerlavsnavn: TRANEBJERG BY, TRANEBJERG
Opførelsesår: 1955
Antal helårsboliger med køkken: 0

Materialer

Ydervæggens materiale: Mursten
Tagdækningsmateriale: Tegl
Kilde til bygningens materialer: Oplyst af ejer (eller dennes repræsentant)

Areal i grundplan	m2	Samlet andet areal	m2	Bygningens arealanvendelse	m2
Bebygget areal	615	Samlet andet areal	0	Samlet boligareal	0
Overdækket areal	0	Heraf affaldsrum i terræn	0	Heraf areal af lovlig beboelse i kælder	0
Areal i hele bygningen	m2	Heraf indbygget garage	0	Samlet erhvervsareal	1044
Samlet bygningsareal (excl. kælder & tagetage)	615	Heraf indbygget carport	0	Heraf erhverv i kælder	0
Samlet kælderareal	313	Heraf indbygget udhus	0	Antal etager u. kælder & tagetage	1
Heraf udnyttet kælder	0	Heraf lukkede overdækninger	0		
Heraf dyb kælder	313	Heraf indbygget udestue el. lign.	0		
Samlet tagetageareal	429	Heraf udvendig efter isolering	0		
Heraf udnyttet tagetage	429	Heraf øvrige arealer	0		
		Heraf indbygget garage i kælder	0		

Kilde til bygningsarealer: Oplyst af ejer (eller dennes repræsentant)

Energioplysninger

Varmeinstallation: Fjernvarme/blokvarme

Oplysninger om bolig-/erhvervsenheder

Adresse: Marsk Stigs Vej 5 (vejkode: 420), Tranebjerg, 8305 Samsø
Grundskole (Anvendelseskode: 421)

Samlet areal:	1044 m2	Andet
Enhedens erhvervsareal:	1044 m2	
Enhedens boligareal:	0 m2	
Andet areal:	0 m2	
Enhedens andel af fælles adgangsareal:	0 m2	
Enhedens andel i fælles boligareal:	0 m2	
Areal af lukket altan/udestue:	0 m2	
Areal af åben altan/tagterrasse:	0 m2	
Tinglyst areal fra Matriklen:	0 m2	

Kilde til arealer: Oplyst af ejer (eller dennes repræsentant)

Antal værelser: 2
Heraf antal værelser til erhverv: 2
Antal toiletter: 15
Antal bade: 3
Køkkenforhold: Ingen fast kogeinstallation

Bygningsnr.: 2

Adresse: Marsk Stigs Vej 5 (vejkode: 420), Tranebjerg, 8305 Samsø
Idrætshal (Bygningens anvendelse 533)

Matrikelnr.: 1hi

Landsejerlavsnavn: TRANEBJERG BY, TRANEBJERG

Beliggenhed (kvalitet): Sikker
Antal etager u. kælder & tagetage: 1
Antal helårsboliger uden køkken: 0

Opførelsesår: 1955
Antal helårsboliger med køkken: 0

Materialer

Ydervæggens materiale: Mursten
Tagdækningsmateriale: Tegl

Kilde til bygningens materialer: Oplyst af ejer (eller dennes repræsentant)

Areal i grundplan	m2	Samlet andet areal	m2	Bygningens arealanvendelse	m2
Bebygget areal	874	Samlet andet areal	0	Samlet boligareal	0
Overdækket areal	0	Heraf affaldsrum i terræn	0	Heraf areal af lovlig beboelse i kælder	0
Areal i hele bygningen	m2	Heraf indbygget garage	0	Samlet erhvervsareal	918
Samlet bygningsareal (excl. kælder & tagetage)	874	Heraf indbygget carport	0	Heraf erhverv i kælder	0
Samlet kælderareal	0	Heraf indbygget udhus	0	Antal etager u. kælder & tagetage	1
Heraf udnyttet kælder	0	Heraf lukkede overdækninger	0		
Heraf dyb kælder	0	Heraf indbygget udestue el. lign.	0		
Samlet tagetageareal	44	Heraf udvendig efter isolering	0		
Heraf udnyttet tagetage	44	Heraf øvrige arealer	0		
		Heraf indbygget garage i kælder	0		

Kilde til bygningsarealer: Oplyst af teknisk forvaltning

Energioplysninger

Varmeinstallation: Fjernvarme/blokvarme

Bemærkninger for bygning

Samsø Hallen

Oplysninger om bolig-/erhvervsenheder

Adresse: Marsk Stigs Vej 5 (vejkode: 420), Tranebjerg, 8305 Samsø

Idrætshal (Anvendelseskode: 533)

Samlet areal:	918 m2	Andet
Enhedens erhvervsareal:	918 m2	
Enhedens boligareal:	0 m2	
Andet areal:	0 m2	
Enhedens andel af fælles adgangsareal:	0 m2	
Enhedens andel i fælles boligareal:	0 m2	
Areal af lukket altan/udestue:	0 m2	
Areal af åben altan/tagterrasse:	0 m2	
Tinglyst areal fra Matriklen:	0 m2	

Kilde til arealer: Oplyst af ejer (eller dennes repræsentant)

Antal værelser: 2

Heraf antal værelser til erhverv: 2

Antal toiletter: 3

Køkkenforhold: Ingen fast kogeinstallation

Bygningsnr.: 3

Adresse: Marsk Stigs Vej 5 (vejkode: 420), Tranebjerg, 8305 Samsø

Grundskole (Bygningens anvendelse 421)

Matrikelnr.: 1hi

Landsejerlavsnavn: TRANEBJERG BY, TRANEBJERG

Beliggenhed (kvalitet): Sikker

Opførelsesår: 1962

Antal etager u. kælder & tagetage: 1

Antal helårsboliger med køkken: 0

Antal helårsboliger uden køkken: 0

Materialer

Ydervæggens materiale: Mursten

Tagdækningsmateriale: Fibercement herunder asbest

Kilde til bygningens materialer: Oplyst af ejer (eller dennes repræsentant)

Areal i grundplan	m2	Samlet andet areal	m2	Bygningens arealanvendelse	m2
Bebygget areal	469	Samlet andet areal	0	Samlet boligareal	0
Overdækket areal	0	Heraf affaldsrum i terræn	0	Heraf areal af lovlig beboelse i kælder	0
Areal i hele bygningen	m2	Heraf indbygget garage	0	Samlet erhvervsareal	1105
Samlet bygningsareal (excl. kælder & tagetage)	469	Heraf indbygget carport	0	Heraf erhverv i kælder	295
Samlet kælderareal	429	Heraf indbygget udhus	0	Antal etager u. kælder & tagetage	1
Heraf udnyttet kælder	0	Heraf lukkede overdækninger	0		
		Heraf indbygget udestue el. lign.	0		

Heraf dyb kælder	295	Heraf udvendig efter isolering	0
Samlet tagetageareal	341	Heraf øvrige arealer	0
Heraf udnyttet tagetage	341	Heraf indbygget garage i kælder	0

Kilde til bygningsarealer: Oplyst af ejer (eller dennes repræsentant)

Energioplysninger

Varmeinstallation: Fjernvarme/blokvarme

Bemærkninger for bygning

Scenebygning + sydfløj

Oplysninger om bolig-/erhvervsenheder

Adresse: Marsk Stigs Vej 5 (vejkode: 420), Tranebjerg, 8305 Samsø

Grundskole (Anvendelseskode: 421)

Samlet areal:	1105 m2	Andet
Enhedens erhvervsareal:	1105 m2	
Enhedens boligareal:	0 m2	
Andet areal:	0 m2	
Enhedens andel af fælles adgangsareal:	0 m2	
Enhedens andel i fælles boligareal:	0 m2	
Areal af lukket altan/udestue:	0 m2	
Areal af åben altan/tagterrasse:	0 m2	
Tinglyst areal fra Matriklen:	0 m2	

Kilde til arealer: Oplyst af ejer (eller dennes repræsentant)

Antal værelser: 2

Heraf antal værelser til erhverv: 2

Antal toiletter: 12

Køkkenforhold: Ingen fast kogeinstallation

Bygningsnr.: 4

Adresse: Marsk Stigs Vej 5 (vejkode: 420), Tranebjerg, 8305 Samsø

Bibliotek (Bygningens anvendelse 413)

Matrikelnr.: 1hi

Beliggenhed (kvalitet): Sikker

Til-/ombygningsår: 2012

Antal helårsboliger med køkken: 0

Landsejerlavsnavn: TRANEBJERG BY, TRANEBJERG

Opførelsesår: 1978

Antal etager u. kælder & tagetage: 1

Antal helårsboliger uden køkken: 0

Materialer

Ydervæggens materiale: Mursten

Tagdækningsmateriale: Fibercement herunder asbest

Kilde til bygningens materialer: Oplyst af ejer (eller dennes repræsentant)

Areal i grundplan	m2	Samlet andet areal	m2	Bygningens arealanvendelse	m2
Bebygget areal	947	Samlet andet areal	0	Samlet boligareal	0
Overdækket areal	0	Heraf affaldsrum i terræn	0	Heraf areal af lovlig beboelse i kælder	0
Areal i hele bygningen	m2	Heraf indbygget garage	0	Samlet erhvervsareal	947
Samlet bygningsareal (excl. kælder & tagetage)	947	Heraf indbygget carport	0	Heraf erhverv i kælder	0
		Heraf indbygget udhus	0	Antal etager u. kælder & tagetage	1
Samlet kælderareal	0	Heraf lukkede overdækninger	0		
Heraf udnyttet kælder	0	Heraf indbygget udestue el. lign.	0		
Heraf dyb kælder	0	Heraf udvendig efter isolering	0		
Samlet tagetageareal	0	Heraf øvrige arealer	0		
Heraf udnyttet tagetage	0	Heraf indbygget garage i kælder	0		

Kilde til bygningsarealer: Oplyst af ejer (eller dennes repræsentant)

Energioplysninger

Varmeinstallation: Fjernvarme/blokvarme

Bemærkninger for bygning

Sammenbygget med Fysiklokale

Oplysninger om bolig-/erhvervsenheder

Adresse: Marsk Stigs Vej 5 (vejkode: 420), Tranebjerg, 8305 Samsø

Bibliotek (Anvendelseskode: 413)

Samlet areal:	947 m2	Andet
Enhedens erhvervsareal:	947 m2	

Bygningsnr.: 6

Adresse: Marsk Stigs Vej 5 (vejkode: 420), Tranebjerg, 8305 Samsø

Grundskole (Bygningens anvendelse 421)

Matrikelnr.: 1hi

Beliggenhed (kvalitet): Sikker

Antal etager u. kælder & tagetage: 1

Antal helårsboliger uden køkken: 0

Landsejerlavsnavn: TRANEBJERG BY, TRANEBJERG

Opførelsesår: 1975

Antal helårsboliger med køkken: 0

Materialer

Ydervæggens materiale: Mursten

Tagdækningsmateriale: Fibercement herunder asbest

Kilde til bygningens materialer: Oplyst af teknisk forvaltning

Areal i grundplan	m2	Samlet andet areal	m2	Bygningens arealanvendelse	m2
Bebygget areal	421	Samlet andet areal	0	Samlet boligareal	0
Overdækket areal	0	Heraf affaldsrum i terræn	0	Heraf areal af lovlig beboelse i kælder	0
Areal i hele bygningen	m2	Heraf indbygget garage	0	Samlet erhvervsareal	421
Samlet bygningsareal (excl. kælder & tagetage)	421	Heraf indbygget carport	0	Heraf erhverv i kælder	0
Samlet kælderareal	0	Heraf indbygget udhus	0	Antal etager u. kælder & tagetage	1
Heraf udnyttet kælder	0	Heraf lukkede overdækninger	0		
Heraf dyb kælder	0	Heraf indbygget udestue el. lign.	0		
Samlet tagetageareal	0	Heraf udvendig efter isolering	0		
Heraf udnyttet tagetage	0	Heraf øvrige arealer	0		
		Heraf indbygget garage i kælder	0		

Kilde til bygningsarealer: Oplyst af teknisk forvaltning

Energioplysninger

Varmeinstallation: Fjernvarme/blokvarme

Bemærkninger for bygning

FAGLOKALER - Sløjt + skolekøkken

Oplysninger om bolig-/erhvervsenheder

Adresse: Marsk Stigs Vej 5 (vejkode: 420), Tranebjerg, 8305 Samsø

Grundskole (Anvendelseskode: 421)

Samlet areal:	421 m2	Andet
Enhedens erhvervsareal:	421 m2	
Enhedens boligareal:	0 m2	
Andet areal:	0 m2	
Enhedens andel af fælles adgangsareal:	0 m2	
Enhedens andel i fælles boligareal:	0 m2	
Areal af lukket altan/udestue:	0 m2	
Areal af åben altan/tagterrasse:	0 m2	
Tinglyst areal fra Matriklen:	0 m2	

Kilde til arealer: Oplyst af teknisk forvaltning

Antal værelser: 4

Heraf antal værelser til erhverv: 4

Antal toiletter: 3

Køkkenforhold: Ingen fast kogeinstallation

Energioplysninger

Energiforsyning: 400 V el fra værk

Bygningsnr.: 7

Adresse: Marsk Stigs Vej 5 (vejkode: 420), Tranebjerg, 8305 Samsø

Bygning til kontor (Bygningens anvendelse 321)

Matrikelnr.: 1hi

Beliggenhed (kvalitet): Sikker

Antal etager u. kælder & tagetage: 1

Antal helårsboliger uden køkken: 0

Landsejerlavsnavn: TRANEBJERG BY, TRANEBJERG

Opførelsesår: 1955

Antal helårsboliger med køkken: 0

Materialer

Ydervæggens materiale: Mursten

Tagdækningsmateriale: Fibercement herunder asbest

Kilde til bygningens materialer: Oplyst af teknisk forvaltning

Areal i grundplan	m2	Samlet andet areal	m2	Bygningens arealanvendelse	m2
Bebygget areal	139	Samlet andet areal	0	Samlet boligareal	0

Overdækket areal	0	Heraf affaldsrum i terræn	0	Heraf areal af lovlig beboelse i kældere	0
Areal i hele bygningen	m2	Heraf indbygget garage	0	Samlet erhvervsareal	139
Samlet bygningsareal (excl. kældere & tagetage)	139	Heraf indbygget carport	0	Heraf erhverv i kældere	0
		Heraf indbygget udhus	0	Antal etager u. kældere & tagetage	1
Samlet kælderareal	0	Heraf lukkede overdækninger	0		
Heraf udnyttet kælder	0	Heraf indbygget udestue el. lign.	0		
Heraf dyb kælder	0	Heraf udvendig efter isolering	0		
Samlet tagetageareal	0	Heraf øvrige arealer	0		
Heraf udnyttet tagetage	0	Heraf indbygget garage i kældere	0		

Kilde til bygningsarealer: Oplyst af teknisk forvaltning

Energioplysninger

Varmeinstallation: Fjernvarme/blokvarme

Bemærkninger for bygning

Pedelkontor

Oplysninger om bolig-/erhvervsenheder

Adresse: Marsk Stigs Vej 5 (vejkode: 420), Tranebjerg, 8305 Samsø

Enhed til kontor (Anvendelseskode: 321)

Samlet areal:	139 m2	Andet
Enhedens erhvervsareal:	139 m2	
Enhedens boligareal:	0 m2	
Andet areal:	0 m2	
Enhedens andel af fælles adgangsareal:	0 m2	
Enhedens andel i fælles boligareal:	0 m2	
Areal af lukket altan/udestue:	0 m2	
Areal af åben altan/tagterrasse:	0 m2	
Tinglyst areal fra Matriklen:	0 m2	

Kilde til arealer: Oplyst af teknisk forvaltning

Antal værelser: 3

Heraf antal værelser til erhverv: 3

Antal toiletter: 1

Antal bade: 1

Køkkenforhold: Eget køkken med afløb

Bygningsnr.: 8

Adresse: Marsk Stigs Vej 5 (vejkode: 420), Tranebjerg, 8305 Samsø

Bygningens anvendelse: Udhus (Bygningens anvendelse 930)

Matrikelnr.: 1hi

Landsejerlavsnavn: TRANEBJERG BY, TRANEBJERG

Beliggenhed (kvalitet): Sikker

Opførelsesår: 2004

Materialer

Ydervæggens materiale: Træ

Tagdækningsmateriale: Tagpap med stor hældning

Kilde til bygningens materialer: Oplyst af teknisk forvaltning

Areal

Bebygget areal: 69 m2

Kilde til bygningsarealer: Oplyst af teknisk forvaltning

Bemærkninger for bygning:

Aktivitetshytte

Bygningsnr.: 9

Adresse: Marsk Stigs Vej 5 (vejkode: 420), Tranebjerg, 8305 Samsø

Bygningens anvendelse: Garage (med plads til et eller to køretøjer) (Bygningens anvendelse 910)

Matrikelnr.: 1hi

Landsejerlavsnavn: TRANEBJERG BY, TRANEBJERG

Beliggenhed (kvalitet): Sikker

Opførelsesår: 1955

Materialer

Ydervæggens materiale: Mursten

Tagdækningsmateriale: Fibercement herunder asbest

Kilde til bygningens materialer: Oplyst af teknisk forvaltning

Areal

Bebygget areal: 21 m2

Kilde til bygningsarealer: Oplyst af teknisk forvaltning

Energioplysninger

Varmeinstallation: Ingen varmeinstallation

Bygningsnr.: 10

Adresse: Marsk Stigs Vej 5 (vejkode: 420), Tranebjerg, 8305 Samsø

Bygningens anvendelse: Udhus (Bygningens anvendelse 930)

Matrikelnr.: 1hi

Beliggenhed (kvalitet): Sikker

Landsejerlavnavn: TRANEBJERG BY, TRANEBJERG

Opførelsesår: 2005

Materialer

Ydervæggens materiale: Træ

Tagdækningsmateriale: Tagpap med stor hældning

Kilde til bygningens materialer: Oplyst af ejer (eller dennes repræsentant)

Areal

Bebygget areal: 55 m2

Kilde til bygningsarealer: Oplyst af ejer (eller dennes repræsentant)

Bemærkninger for bygning:

Udhus ved Skolekøkkenet

Bygningsnr.: 11

Adresse: Marsk Stigs Vej 5 (vejkode: 420), Tranebjerg, 8305 Samsø

Bygningens anvendelse: Udhus (Bygningens anvendelse 930)

Matrikelnr.: 44ab

Beliggenhed (kvalitet): Sikker

Landsejerlavnavn: TRANEBJERG BY, TRANEBJERG

Opførelsesår: 1955

Materialer

Ydervæggens materiale: Ingen

Tagdækningsmateriale: Fibercement herunder asbest

Kilde til bygningens materialer: Oplyst af ejer (eller dennes repræsentant)

Areal

Bebygget areal: 75 m2

Kilde til bygningsarealer: Oplyst af ejer (eller dennes repræsentant)

Bemærkninger for bygning:

Cykelskur

Bygningsnr.: 12

Adresse: Marsk Stigs Vej 5 (vejkode: 420), Tranebjerg, 8305 Samsø

Bygningens anvendelse: Udhus (Bygningens anvendelse 930)

Matrikelnr.: 44ab

Beliggenhed (kvalitet): Sikker

Landsejerlavnavn: TRANEBJERG BY, TRANEBJERG

Opførelsesår: 1965

Materialer

Ydervæggens materiale: Ingen

Tagdækningsmateriale: Fibercement herunder asbest

Kilde til bygningens materialer: Oplyst af ejer (eller dennes repræsentant)

Areal

Bebygget areal: 117 m2

Kilde til bygningsarealer: Oplyst af ejer (eller dennes repræsentant)

Bemærkninger for bygning:

Cykelskur

Oplysninger om byggesager

Byggesagsnr.: 20210411

Byggesagen berører:

- grund: Marsk Stigs Vej 5 (vejkode: 420), 8305 Samsø

Byggesagstype : Sag på grund

Byggesagsnr.: 20210415

Byggesagen berører:

- grund: Marsk Stigs Vej 5 (vejkode: 420), 8305 Samsø

Byggesagstype : Sag på grund

Kortmateriale

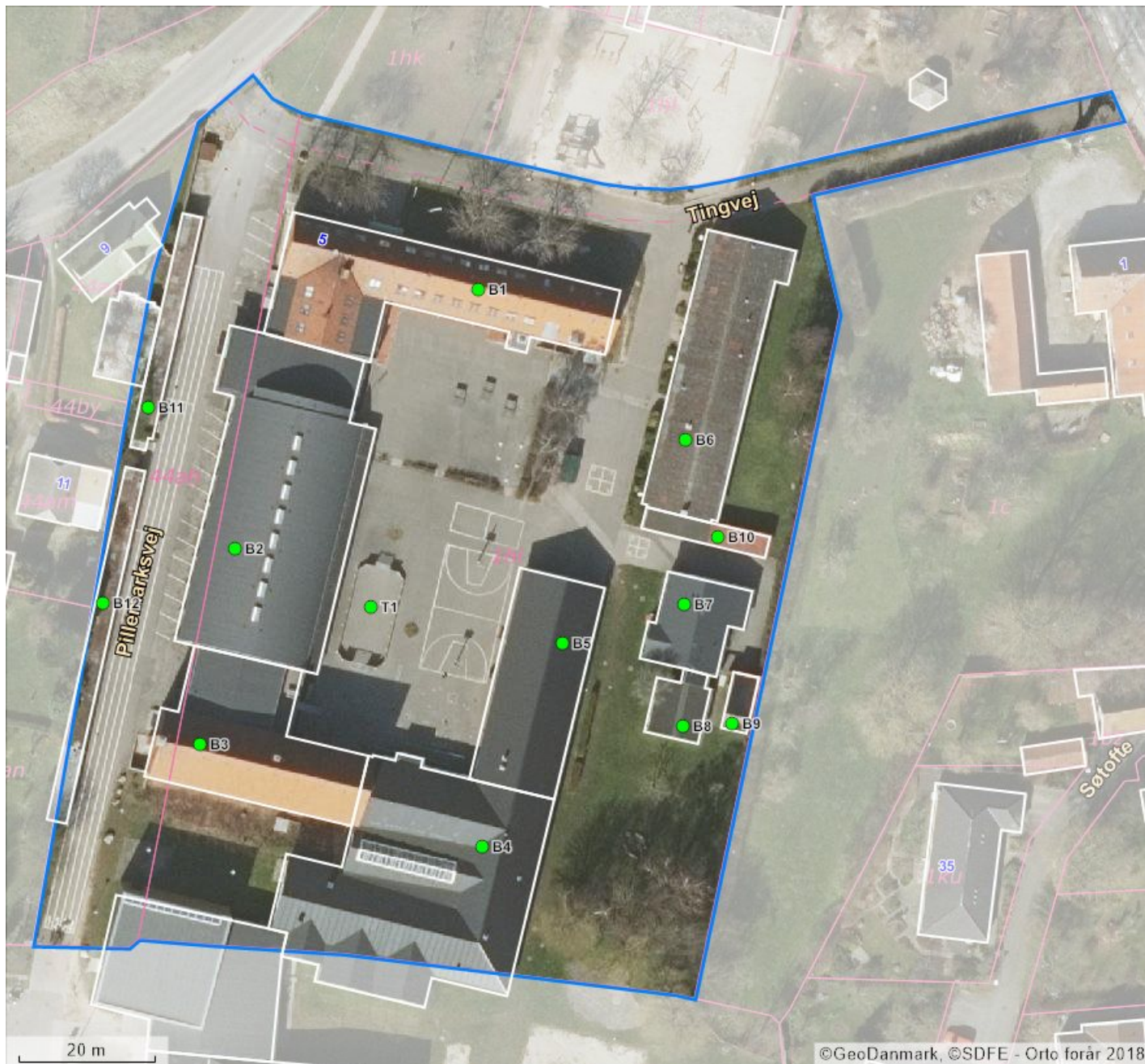

BBR punkter		Beliggenhed	Linjer i kortet
B#	Bygningsnummer	● Sikker placering	— Ejendom
T#	Teknisk anlæg nummer	● Næsten sikker placering	— Jordstykke ¹
NY	Nybyggeri	● Usikker placering	— Bygningsomrids, nøjagtigt ²
*	Bygning på fremmed grund		— Bygningsomrids, unøjagtigt ³

- Jordstykke dækker over udstrækningen af det enkelte matrikelnummer.
- Bygningsomridset er nøjagtigt, når dets placering er verificeret af GeoDanmark (se nedenfor).
- Bygningsomridset er unøjagtigt, når dets placering ikke er verificeret af GeoDanmark (se nedenfor).

Du kan få et mere detaljeret geografisk overblik over ejendommen på <https://kort.bbr.dk>.

Kortmaterialet er automatisk genereret på baggrund af oplysninger om ejendommen fra Bygnings- og Boligregisteret (BBR), Matrikelkortet, GeoDanmark, Danmarks Adresseregister (DAR) m.fl.

Kortet indeholder de nyeste offentligt tilgængelige data fra Datafordeler og Kortforsyning.

BBR er det landsdækkende register over Bygnings- og boligoplysninger. Se mere på <https://bbr.dk/ejere>

Matrikelkortet er en visning af Matrikelregistret, så de enkelte matrikulære arealer (matrikelnumre, vejlitra mv.) kan identificeres. Matrikelkortet er et vejledende kort, hvad angår skellenes nøjagtige geografiske placering, og skellene falder ikke altid sammen med de synlige grænser i landskabet. Se mere på <https://gst.dk/matriklen/om-matriklen/matrikelkort-register-og-arkiv/>.

GeoDanmark er et samarbejde mellem kommunerne og Styrelsen for Dataforsyning og Effektivisering om at kortlægge Danmark. GeoDanmarks-data består bl.a. af luftfotos og bygningsomrids. Vær opmærksom på, at disse luftfotos optages om foråret, og at bygningsomrids opdateres på baggrund heraf. Derfor kan der være forsinkelser i registreringen af ændringer, afhængigt af hvornår ændringen – fx en opførsel eller nedrivning af bygning – er sket.. Se mere på <https://www.geodanmark.dk/om-geodanmark/>

DAR er er Danmarks autoritative register for adresser og vejnavne. Se mere på danmarksadresser.dk/dar.

Din pligt som ejer

Det er dit ansvar som ejer, at oplysningerne om din ejendom i BBR er korrekte. En registrering i BBR kan ikke nødvendigvis tages som udtryk for, at byggeriet er lovligt i henhold til anden lovgivning. Kommunen kan give en bøde på op til 5.000 kr., hvis du ikke indberetter oplysninger til BBR, eller hvis du giver forkerte oplysninger.

Derfor er det vigtigt, at du læser din BBR meddelelse og kontrollerer om alle bygninger og anlæg på ejendommen er registreret rigtigt. Når du køber en ejendom eller ændrer på bygninger og boliger, er det ekstra vigtigt at være opmærksom på, om registreringerne er korrekte. Indberetningspligten gælder også byggesager.

Du skal være særligt opmærksom på:

- **Opførelsesår**
- **Om- og tilbygningsår**
- **Bebygget areal**
- **Antal etager**
- **Samlet boligareal eller erhvervsareal**
- **Areal af udnyttet tagetage**
- **Areal af udestue**
- **Tagdækningsmateriale**
- **Varmeinstallation**

Omkring opførelsesår vil der nogle steder være angivet år 1000. Dette skyldes, at du ikke har givet oplysninger om opførelsesår vedrørende den pågældende bygning. Kommunen har lov til at kontrollere de oplysninger, du giver til BBR. Kontrollen kan ske ved et anmeldt besøg på ejendommen eller ved registersamkøring med eksterne kilder – f.eks. folkeregistret eller ved hjælp af luftfotos. I BBR er din ejendom registreret på 4 niveauer:

Grund

Grunden er normalt det samme som en matrikel, og er et sammenhængende stykke jord. I særlige tilfælde kan grunden bestå af flere matrikler, og en ejendom af flere grunde. Dette vil oftest være på landbrugsejendomme. På grunden registreres f.eks. oplysninger om vandforsyning og afløbsforhold.

Bygning

Bygninger i BBR er alt fra et redskabsskur til et butikscenter. Her findes informationer om den væsentligste anvendelse af bygningen, bebygget areal, arealet af samtlige etager (samlet bygningsareal), materialer m.m.

Enhed

En enhed i BBR er betegnelsen for en bolig i et parcelhus, en lejlighed eller f.eks. et erhvervslejemål. En enhed ligger altid inde i en bygning. Enfamiliehuse har typisk en boligenhed, etageboligbebyggelse har én boligenhed for hver lejlighed, og erhvervsbygninger har én eller flere enheder til erhverv. En enhed har typisk sin egen selvstændige indgang. Under enheder registreres bl.a. samlet areal, areal til beboelse/erhverv samt anvendelsen.

Tekniske anlæg

Tekniske anlæg kan være olietanke, vindmøller, gylletanke, solvarmeanlæg m.m. Tekniske anlæg er som regel placeret på grunden, men kan også ligge inde i en bygning.

Arealerne på BBR-meddelelsen

Arealerne indgår i beregningen af ejendomsvurderingen, men kan også have betydning for f.eks. forsikring, realkredit- og boliglån, fjernvarmeregning m.m. Arealer skal altid måles til ydersiden af ydervæggen. Læs mere om opmåling og se vejledninger på www.bbr.dk.

Det bebyggede areal svarer normalt til stueetagens areal. I bygninger med forskudte etager opmåles det bebyggede areal som bygningens udbredelse set oppefra.

Det samlede bygningsareal opgøres som arealet af samtlige etager. Areal af eventuel kælder og tagetage skal ikke regnes med.

Tagetagens samlede areal opgøres som det areal, der udnyttes sammen med det areal, der ville kunne udnyttes til bolig eller erhverv. Ligesom i bygningsreglementet måles arealet i vandret plan 1,5 m over færdigt gulv til den udvendige side af tagbelægningen.

Udnyttet areal i tagetagen opgøres som den del af tagetagens areal, som faktisk udnyttes til beboelse eller erhverv.

Kælderarealet opgøres samlet for hele kælderetagen.

Det samlede boligareal opgøres som arealet af samtlige beboelsesrum inklusiv areal i entré, gang, badeværelse, toilet og køkken. I arealet medregnes udnyttet areal i eventuel tagetage og areal af kælderrum, der må anvendes til beboelse – det vil sige opfylder byggelovgivningens krav til beboelsesrum.

Hvis arealerne har forskellige anvendelser, skal de deles op i den del, der må bruges til bolig, den del der anvendes til erhvervs- eller institutionsformål samt den del, der udgør andet areal.

Sammenhængen mellem de forskellige arealangivelser betyder f.eks., at for et parcelhus uden kælder, hvor parcelhuset kun bruges til beboelse, vil boligarealet svare til det samlede bygningsareal plus eventuel udnyttet tagetage.

Har en bygning to eller flere lejligheder, fordeles adgangs- og trappearealer ligeligt mellem de enkelte lejligheder.

Med hensyn til areal af ejerlejlighed skal du være specielt opmærksom på, at BBR's boligareal ofte vil være forskellig fra **det tinglyste areal**. Det skyldes, at arealerne opgøres efter forskellige principper. Ejerlejlighedens samlede areal i BBR vil svare til summen af areal til beboelse, areal til erhverv inklusiv andel af adgangsareal.

Oversigt over BBR-oplysninger

Anvendelse

Helårsbeboelse

- Stuehus til landbrugsejendom.
- Fritliggende enfamiliehus.
- Række-, kæde- eller dobbelthus.
- Etageboligbebyggelse.
- Kollegium.
- Døgninstitution.
- Anden bygning til helårsbeboelse.

Produktions- og lagerbygninger i forbindelse med landbrug, industri, offentlige værker og lign.

- Landbrug, skovbrug, gartneri, råstofudvinding m.v.
- Industri, fabrik, håndværk m.v.
- El-, gas-, vand- eller varmeværker, forbrændingsanstalter m.v.
- Anden bygning til landbrug, industri m.v.

Handel, kontor, transport og service

- Transport- og garageanlæg, stationer, lufthavne m.v.
- Kontor, handel, lager, herunder offentlig administration.
- Hotel, restaurant, vaskeri, frisør og anden service virksomhed.
- Anden bygning til transport, handel m.v.

Institutioner og kultur

- Biograf, teater, erhvervsmæssig udstilling, bibliotek, museum, kirke og lign.
- Skole, undervisning og forskning.
- Hospital, sygehjem, fødeklínik, offentlige klinikker m.v.
- Daginstitutioner m.v.
- Anden institution.

Fritidsformål

- Sommerhus.
- Feriekoloni, vandrehjem m.v. bortset fra sommerhus.
- Idrætshal, klubhus, svømmehal m.v.
- Kolonihavehus.
- Anden bygning til fritidsformål.

Mindre bygninger til garageformål, opbevaring m.v.

- Garage til et eller to køretøjer.
- Carport.
- Udhus.

Listen ovenfor er under ændring.

Optræder den registrerede anvendelse ikke på listen, kan den fulde liste ses her.

<http://bbr.dk/hvordanfaaieqbb>

Køkken, toilet og afløb

Toiletforhold

- Antal vandskylende toiletter i bolig- eller erhvervsenhed.
- Vandskylende toilet udenfor enheden.
- Anden type toilet udenfor enheden eller intet toilet i forbindelsen med enheden.

Badeforhold

- Antal badeværelser i enheden.
- Adgang til badeværelser.
- Hverken badeværelser eller adgang til badeværelser.

Køkkenforhold

- Eget køkken (med afløb og kogeinstallation).
- Adgang til fælles køkken.
- Fast kogeinstallation i værelse eller på gang.
- Ingen fast kogeinstallation.

Materialer

Ydervæggens materialer

- Mursten (tegl, kalksten, cementsten).
- Letbeton (lette bloksten, gasbeton).
- Fibercement, asbest (eternit el. lign).
- Fibercement, asbestfri.
- Bindingsværk (med udvendigt synligt træværk).
- Træbeklædning.
- Betonelementer (Etagehøje betonelementer).
- Metalplader.
- PVC.
- Glas.
- Ingen.
- Andet materiale.

Tagdækningsmateriale

- Built-up (fladt tag, typisk tagpap).
- Tagpap (med taghældning).
- Fibercement, herunder asbest (bølge eller skifereternit).
- Cementsten.
- Tegl.
- Metalplader.
- Stråtag.
- Fibercement (asbestfri).
- PVC.
- Glas.
- Grønt levende tag (Grønne tage)
- Ingen.
- Andet materiale.

Asbestholdigt materiale

- Asbestholdigt ydervægsmateriale.
- Asbestholdigt tagdækningsmateriale.
- Asbestholdigt ydervægs- og tagdækningsmateriale.

Opvarmningsforhold

Varmeinstallation

- Fjernvarme/blokvarme.
- Centralvarme fra eget anlæg et-kammerfy.
- Ovne (Kakkelovne, kamin, brændeovn o. lign.)
- Varmepumpe.
- Centralvarme med to fyringsenhe-der (fast brændsel, olie eller gas).
- Elovne, elpaneler.
- Gasradiatorer.
- Ingen varmeinstallationer.
- Blandet (kræver specifikation på enhedsniveau).

Opvarmningsmiddel

- Elektricitet.
- Gasværksgas.
- Flydende brændsel (olie, petroleum, flaskegas).
- Fast brændsel (kul, brænde mm.)
- Halm.
- Naturgas.
- Andet.

Supplerende varme

- Ikke oplyst.
- Varmepumpeanlæg.
- Ovne til fast brændsel (brændeovn o.lign.)
- Ovne til flydende brændsel.
- Solpaneler.
- Pejs.
- Gasradiator.
- Elovne, elpaneler.
- Biogasanlæg.
- Andet.
- Bygningen har ingen supplerende varme.

Afløbsforhold

Afløbskoder

Kodesættet benyttes for eksisterende forhold, ved enhver ændring skal nyt kodesæt benyttes:

- Afløb til offentligt spildevandsanlæg.
- Afløb til fælles privat spildevandsanlæg.
- Afløb til samletank.
- Afløb til samletank for toiletvand og mekanisk rensning af øvrigt spildevand.
- Mekanisk rensning med nedslivningsanlæg (med tilladelse).
- Mekanisk rensning med nedslivningsanlæg (uden tilladelse).
- Mekanisk rensning med privat udledning dir. til vandløb.
- Mekanisk og biologisk rensning.
- Udledning direkte uden rensning til vandløb, søer eller havet.
- Andet.

Afløbskoder nyt kodesæt

Der er indført mange nye afløbskoder i BBR. De nye koder skal benyttes ved alle fysiske ændringer i afløbsforholdene på en ejendom. Kommunen har dog også ret til på eget initiativ at konvertere koden, uden der er sket fysiske ændringer i forholdene.

Det nye kodesæt er hierarkisk inddelt, således at det vigtigste kriterium er om ejendommen er tilsluttet et kloaknet eller om ejendommen ligger i det åbne land.

Ejendomme, der er tilsluttet et kloaknet, inddeles efter om spildevandet (typisk fra køkken, bad og toilet) ledes ned i samme kloak som regnvandet (overfladevandet fra tage og befæstede arealer), eller om de behandles hver for sig.

Ejendomme, der ligger i det åbne land, inddeles efter den måde spildevandet behandles. Der er i BBR mulighed for at registrere, hvilke rensklasser det lokale rensanlæg overholder. Rensklassen kan være O, OP, SO eller SOP, idet O er en forkortelse for organisk stof, P for Phosphat og S for Sulphat. OP betyder så, at rensningen både omfatter organisk stof og Phosphat, osv.

Det er ikke altid, at alle bygninger på en ejendom har ens afløbsforhold. I så fald kan forholdene registreres individuelt på den enkelte bygning.

En fuldstændig oversigt over afløbskoder i BBR og en vejledning hertil kan findes på www.bbr.dk.

Andet

Boligtype

- Egentlig beboelseslejlighed.
- Blandet erhverv og bolig med eget køkken.
- Enkeltværelse.
- Fællesbolig eller fælleshusholdning.
- Sommer-/fritidsbolig.
- Andet.

Ejerforhold

- Privatperson(er) eller interessentskab.
- Alment boligselskab.
- Aktie-, anparts- eller andet selskab.
- Forening, legat eller selvejende institution.
- Privat andelsboligforening.
- Kommunen (beliggenhedskommune).
- Kommunen (anden kommune).
- Region.
- Staten.
- Andet, moderejendom for ejerlejligheder.

Vandforsyning

- Alment vandforsyningsanlæg (tidligere offentligt).
- Privat, alment vandforsyningsanlæg.
- Enkeltindvindingsanlæg (egen boring).
- Brønd.
- Ikke alment vandforsyningsanlæg (forsyner < 10 ejendomme).
- Ingen vandforsyning.