

Välkommen till



2021

ORAB Entreprenad AB

ORAB Entreprenad AB, har huvudkontor i Gävle med produktionsenheter i Piteå, Skellefteå, Karlstad, Sölvesborg och Lund.

Bolaget utför industriella rörinstallationer och maskinmontage för industrier, kommunala bolag och förvaltningar.

Vår totala omsättning uppgår till ca 200 miljoner kronor år 2020 och vi sysselsätter 150 medarbetare.

Sedan 2014 ägs bolaget av Instalco Holding AB som äger installationsföretag inom EI, VS, Klimat, Sprinkler och Industrirör. ORAB är Instalcos Industrirörföretag.

ORAB Entreprenad AB

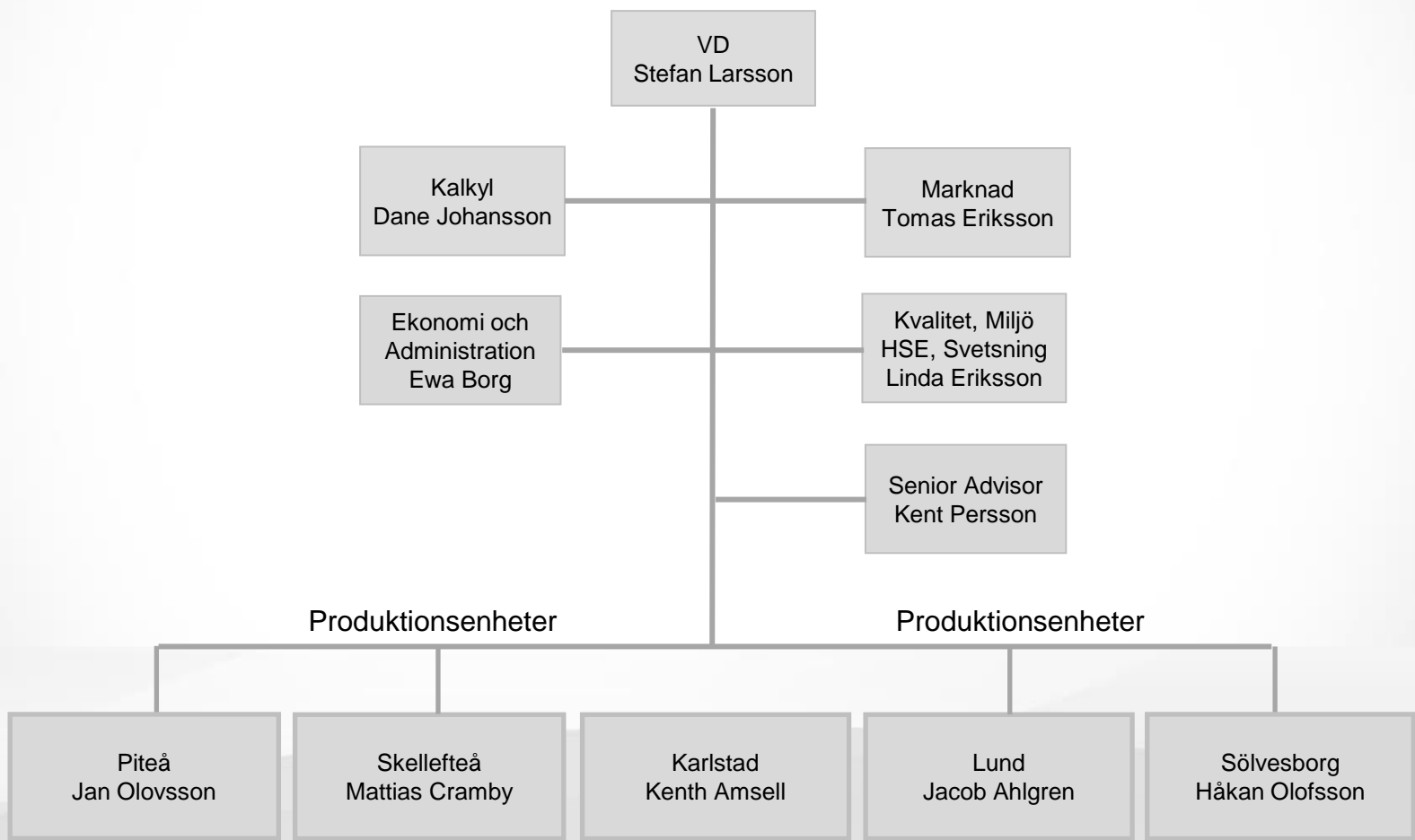

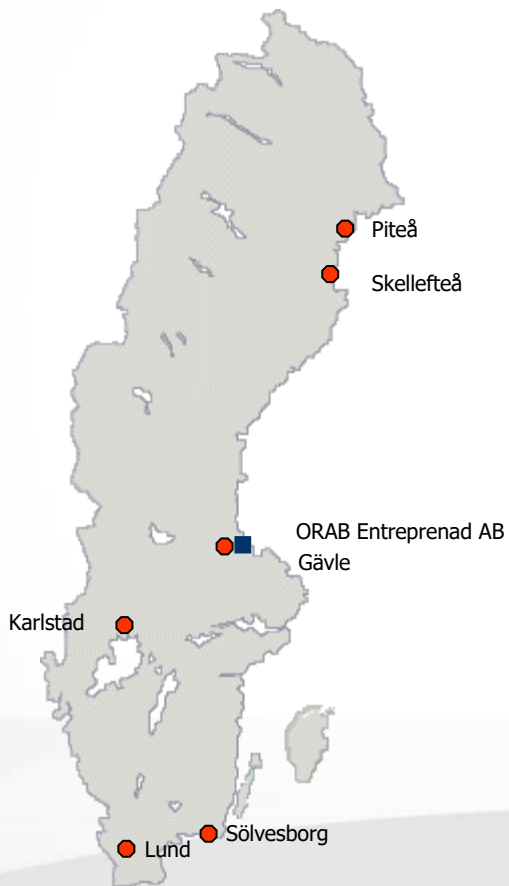

ORAB Entreprenad AB (HK)

Post: Box 975, 801 33 Gävle
Besök: Nobelvägen 2, 802 67 Gävle
Tel: 026-14 09 20
orab@orab-ab.se

Skellefteå

Högströmsgatan 12
931 24 Skellefteå
Tel: 0910-107 29
Fax: 0910-398 60
skelleftea@orab-ab.se

Sölvesborg

Box 18
294 21 Sölvesborg
070-322 41 46
solvesborg@orab-ab.se

Piteå

Munksundsvägen 70
941 43 Piteå
Tel: 076-766 94 04
pitea@orab-ab.se

Karlstad

Fjärrviksvägen 6
653 50 Karlstad
Tel: 070-602 67 00
karlstad@orab-ab.se

Lund

Odarslösvägen 113
225 92 Lund
Tel: 076-336 86 16
lund@orab-ab.se



Holmen Paper, Hallstavik	Löpande underhåll	3 000 timmar	2020
Billerud Korsnäs, Grums	Brown Field	80 000 timmar	2018
Stora Enso, Skutskär	Fluff TM7	16 000 timmar	2017
Holmen Paper, Hallstavik	Ombyggnad PM12	3 000 timmar	2015
Stora Enso, Skoghall	Ombyggnad KM8	5 000 timmar	2014
Holmen Paper, Hallstavik	Avvattning PM12	4 000 timmar	2013
Södra Cell Tofte AS	Underhållsavtal	6 000 timmar	2009
Metso Paper, Karlstad	Installationer på 2 st PM	6 000 timmar	2007
Ahlstrom, Ställdalen	Ånga & kondensat	5 000 timmar	2006
Crane, Tumba Finpappersbruk	PM2 ombyggnad våtparti	7 000 timmar	2003
Holmen Paper, Hallstavik	Ny PM11	70 000 timmar	2002



Stora Enso, Hyltebruk	Installation av nytt Kemfilter	10 000 timmar	2020
Holmen Paper, Hallstavik	Installation av ny Raffinör	8 000 timmar	2020
Stora Enso, Skoghall	Enviroment 2019	13 000 timmar	2019
Stora Enso, Hyltebruk	Formed Fiber	6 000 timmar	2019
Holmen Paper, Hallstavik	Avvattningsanläggning	10 000 timmar	2018
Billerud Korsnäs, Rockhammar	CTMP Massafabrik	40 000 timmar	2017
Valmet, Skärblacka	Ombyggnad Kausticering	4 000 timmar	2016
Södra Cell, Mörrum	Nytt Sileri med tvättpressar	30 000 timmar	2015
Holmen Paper, Hallstavik	Energibesparande åtgärder	9 000 timmar	2014
BillerudKorsnäs, Skärblacka	HT-ånga	12 000 timmar	2013
Holmen Paper, Hallstavik	Ombyggnad TMP	6 000 timmar	2013



Nordpipe Composite	Kristallisatoranläggning	5 000 timmar	2020
Skanska ESS	Processrör ESS	40 000 timmar	2020
Skanska ESS	Processrör ESS	30 000 timmar	2019
Boliden Rönnskär	Spillvattenvärmning	3 000 timmar	2019
Skanska ESS	Processrör ESS	30 000 timmar	2018
Goodtech, Skellefteå	Nytt vattenreningsverk	20 000 timmar	2017
Skanska ESS	Processrör ESS	20 000 timmar	2017
Skanska ESS	Processrör ESS	15 000 timmar	2016
Skanska ESS	Processrör ESS	5 000 timmar	2015
Yara, Grängesberg	Ombyggnad Spendrups Bryggeri	4 000 timmar	2014
Tetra Pak Service	Underhållsavtal	3 000 timmar	2013
Boliden Mineral	Installationer vid Aitikgruvan	12 000 timmar	2010

Kraft och Värme



E.On Värme	ESS etapp 2	15 000 timmar	2020
Smurfit Kappa, Piteå	Växling blåstankar	6 000 timmar	2019
Stora Enso, Hyltebruk	Ny kondensturbין	16 000 timmar	2018
Fortum, Farsta	Reinvestering i värmeverk	8 000 timmar	2017
Tetra Pak, Råbyholm	Ånga & Kondensat PPCL	5 000 timmar	2016
Eon, Händelöverket	Ny direkt kondensor	4 000 timmar	2016
Skoda Doosan	Ny turbin P8, Värtaverket	20 000 timmar	2015
Reneva OY, Katrinefors	Nytt kraftblock	12 000 timmar	2014
Växjö Energi	Nytt kraftblock, Sandvik 3	15 000 timmar	2013
Bomhus Energi	Nytt kraftblock	8 000 timmar	2012
Eon, Örebro	Nytt kraftblock	25 000 timmar	2012
Munkfors Energi	Nytt kraftblock	8 000 timmar	2011
Hedemora Energi	Kraftblock, Hedemora & Säter	10 000 timmar	2011
MW Power Oy, Jordbro	Nytt kraftblock	10 000 timmar	2010



Mälarenergi	Centralkyleanläggning	4 000 timmar	2020
LG Contracting	Ny energicentral Skövde lasarett	10 000 timmar	2020
Keyvent	HVAC Block 7, Mälarenergi	10 000 timmar	2019
E.on, Norrköping	Kylcentral Holmen	2 000 timmar	2017
Mölnadal Energi AB	Fjärrkyla berget	5 000 timmar	2016
Keyvent, Hallstavik	Ny centralkyla, Holmen Paper	5 000 timmar	2015
Bomhus Energi AB	Centralkyleanläggning	6 000 timmar	2012
Boliden Mineral	Kylsystem, blykaldoverket	8 000 timmar	2008
Korsnäs	Centralkyleanläggning SP5	4 000 timmar	2007
Stora Enso, Skutskär	Centralkyleanläggning SP6	5 000 timmar	2005
Örnsköldsviks Energi	Fjärrkylecentral	6 000 timmar	2004



Jönköping Energi, Torsvik	Tryckstegring för ackumulator	8 000 timmar	2020
Mälarenergi, Västerås	Fjärrvärmeutbyggnad	8 000 timmar	2019
Mälarenergi, Västerås	Fjärrvärmeutbyggnad	6 000 timmar	2018
Vattenfall	Fjärrvärme Trollhättan-Vargön	8 000 timmar	2017
Vattenfall	Fjärrvärme Trollhättan-Vargön	4 000 timmar	2016
Karlstad Energi, Karlstad	Fjärrvärme årsavtal	5 000 timmar	2015
Vattenfall, Nyköping	Fjärrvärme årsavtal	3 000 timmar	2014
NCC, Vimmerby Energi	Fjärrvärme till Arla	4 000 timmar	2014
Mälarenergi, Västerås	Fjärrvärme årsavtal	4 000 timmar	2013
Vattenfall, Nyköping	Fjärrvärme årsavtal	4 000 timmar	2013
Mälarenergi, Västerås	Fjärrvärme Rocklunda	4 000 timmar	2012
Vattenfall, Nyköping	Fjärrvärme årsavtal	5 000 timmar	2011



Boliden, Rönnskär	Nytt Lakverk	25 000 timmar	2020
Boliden, Rönnskär	Rörbrygga Lakverket	8 000 timmar	2019
Boliden	Ramavtal Rönnskär/Boliden	25 000 timmar	2018
SSAB, Oxelösund	Underhållsavtal	18 000 timmar	2017
Boliden	Ramavtal Rönnskär/Boliden	21 000 timmar	2017
SSAB, Oxelösund	Underhållsavtal	22 000 timmar	2016
Boliden	Ramavtal Rönnskär/Boliden	20 000 timmar	2016
LKAB, Svappavaara	Rörinstallation Hematit	18 000 timmar	2015
SSAB, Oxelösund	Underhållsavtal	20 000 timmar	2015
Boliden	Ramavtal Rönnskär/Boliden	15 000 timmar	2015
SSAB, Oxelösund	Underhållsavtal	25 000 timmar	2014
Boliden	Ramavtal Rönnskär/Boliden	12 000 timmar	2014
SSAB, Borlänge	Naturgasledning	8 000 timmar	2014
Bergteamet, Garpenb.	Rörinstallationer Garpenberg 2.5	10 000 timmar	2013

Övriga installationer



Boliden, Rönnskär	Blästerluftledningar	15 000 timmar	2020
OKQ8, Depå Sundsvall	Depåombyggnad	6 000 timmar	2019
GE-Power, Högbytorp	Rökgasrening	12 000 timmar	2018
Linde Energi	Panncentral	4 000 timmar	2017
Eon, Händelö	Skorstensinsats	6 000 timmar	2016
Tekniska Verken	Nya rökgaskanaler	5 000 timmar	2016
Logiwaste	Sopsug Sverige/Norge	10 000 timmar	2015
NCE	Skorstenar Värtaverket	4 000 timmar	2014
Logiwaste	Sopsug Karolinska Sjukhuset	6 000 timmar	2013
AGA	Project Norlic CO2-fabrik	8 000 timmar	2013
Pilum Polyprojekt	RGK Varberg Energi	6 000 timmar	2012
Pilum Polyprojekt	IGK, Mönsterås	8 000 timmar	2012

ORAB har ett kvalitetsledningssystem enligt ISO 9001 och ett miljöledningssystem enligt ISO 14001. Detta försäkrar att de installationer och tjänster som vi levererar motsvarar de specifikationer och förväntningar som vi och våra kunder ställer.

ORAB är certifierade enligt svetsstandarderna SS-EN ISO 3834-2. Som certifierade ställs bland annat krav på kunskap om de lagar, krav och standarder som gäller för de projekt som utförs och att den kompetens och de resurser som krävs i projekten finns tillgänglig innan projekten påbörjas.

Vår verksamhet ansluter till och följer det europeiska tryckkärlsdirektivet PED (Pressure Equipment Directive). Detta innebär att ORAB har kompetens att ikläda sig rollen som Tillverkare samt att CE-märka utförda rörinstallationer i samarbete med AO.

ORAB har ett stort antal svetsprocedurer, svetsdatablad och kvalificerade svetsare. Vi har som ett av få företag i Sverige svetsprocedurer för X10CrMoVNb9-1, det vill säga ett låglegerat material som används vid extremt höga temperaturer.



Referensprojekt

Nu följer en referenslista över de projekt ORAB Entreprenad AB har genomfört.

Kontakt:

ORAB Entreprenad AB
Nobelvägen 2
801 33 Gävle
Tel HK: 026-14 09 20
gavle@orab-ab.se



SMURFIT KAPPA, PITEÅ
BOLIDEN, RÖNNSKÄR
HOLMEN PAPER, HALLSTAVIK
GOODTEC, SKELLEFTEÅ
BOLIDEN
AIR LIQUID, SKELLEFTEÅ
HOLMEN PAPER, HALLSTAVIK
WIBAX LOGISTICS
JÖNKÖPING ENERGI
MÄLARENERGI
WIBAX LOGISTICS
BOLIDEN MINERAL
LG CONTRACTING
E.ON VÄRME
SUNPINE
SCA FOREST, PITEÅ
ADVEN
STORA ENSO, HYLTE
NORTHVOLT, VÄSTERÅS
HOLMEN PAPER, HALLSTAVIK
NORTHOIPE COMPOSITE
BOLIDEN MINERAL
HOLMEN PAPER, HALLSTAVIK
SKELLEFTE KOMMUN
WIBAX LOGISTICS
BOLIDEN MINERAL
HOLMEN PAPER, HALLSTAVIK
SKANSKA ESS
BOLIDEN, RÖNNSKÄR

VÄXLING BLÅSTANKAR
SPILLVATTENVÄRMNING
AVVATTNINGSANLÄGGNING
LÖPANDE UNDERHÅLL
RAMAVTAL RÖNNSKÄR/BOLIDEN
LÖPANDE UNDERHÅLL
LÖPANDE UNDERHÅLL
LÖPANDE UNDERHÅLL
TRYCKSTEGRING FÖR ACKUMULATOR
CENTRALKYLEANLÄGGNING
NY BITUMENANLÄGGNING, SKELLEFTEHAMN
BLÄSTERLUFTLEDNINGAR, RÖNNSKÄR
NY ENERGICENTRAL, SKÖVDE LASARETT
ESS ETAPP 2
LÖPANDE UNDERHÅLL
LÖÖPANDE UNDERHÅLL
PANNANLÄGGNING, LAHOLM
INSTALLATION AV KEMFILTER
PROCESSRÖRINSTALLATIONER
RÖRINSTALLATIONER FÖR BLÅSMASKIN
KRISTALLISATORANLÄGGNING, RÖNNSKÄR
LÖPANDE UNDERHÅLL G1A, BOLIDEN
NY RAFFINÖR
ADBLUE INSTALLATION, SKELLEFTEHAMN
SPRINKLING AV OLJETERMIAL
INSTALLATION AV PUMPSTATION, HÖTJÄRN
INSTALLATION AV SO2 SKRUBBER
PROCESSRÖR ESS
LAKVERKET

SKANSKA ESS
BOLIDEN, RÖNNSKÄR
OKQ8, DEPÅ SUNDSVALL
BOLIDEN, RÖNNSKÄR
MÄLARENERGI, VÄSTERÅS
KEYVENT
SMURFIT KAPPA, PITEÅ
BOLIDEN, RÖNNSKÄR
SKANSKA ESS
STORA ENSO, HYLTEBRUK
STORA ENSO, SKOGHALL
BILLERUD KORSNÄS, GRUVÖN
EON, NORRKÖPING
STORA ENSO, HYLTEBRUK
SKANSKA ESS
HOLMEN PAPER, HALLSTAVIK
UME ENERGI, UMEÅ
GOODTEC, SKELLEFTEÅ
BOLIDEN
BILLERUD KORSNÄS, ROCKHAMMAR
HEDEMORA ENERGI
AIR LIQUID, SKELLEFTEÅ
HOLMEN PAPER, HALLSTAVIK
SALBOHED, VÄSTERÅS
WIBAX LOGISTICS

PROCESSRÖR ESS
LAKVERKET
DEPÅOMBYGGNAD
RÖRBRYGGA LAKVERKET
FJÄRRVÄRMEUTBYGGNAD
HVAC BLOCK 7, MÄLARENERGI
VÄXLING BLÅSTANKAR
SPILLVATTENVÄRMNING
PROCESSRÖR ESS
FORMED FIBER
ENVIROMENT 2019
BROWN FIELD
KYLMASKINSINSTALLATION
KONDENSTURBIN
PROCESSRÖR ESS
AVVATTNINGSANLÄGGNING
BIOOLJEANLÄGGNING
NYTT VATTENRENINGSVVERK
RAMAVTAL RÖNNSKÄR/BOLIDEN
LÖPANDE UNDERHÅLL
LÖPANDE UNDERHÅLL
LÖPANDE UNDERHÅLL
LÖPANDE UNDERHÅLL
FJÄRRVÄRME
LÖPANDE UNDERHÅLL

BILLERUD KORSNÄS, GRUVÖN
EON, NORRKÖPING
STORA ENSO, HYLTEBRUK
SKANSKA ESS
HOLMEN PAPER, HALLSTAVIK
UME ENERGI, UMEÅ
GOODTEC, SKELLEFTEÅ
BOLIDEN
BILLERUD KORSNÄS, ROCKHAMMAR
HEDEMORA ENERGI
AIR LIQUID, SKELLEFTEÅ
HOLMEN PAPER, HALLSTAVIK
SALBOHED, VÄSTERÅS
WIBAX LOGISTICS
SSAB, OXELÖSUND
EKOKEM, KUMLA
TETRA PAK
KEYVENT, MÅLARENERGI
GE-POWER, HÖGBYTORP
REXCELL TISSUE

BROWN FIELD
KYL MASKINSINSTALLATION
KONDENSTURBIN
PROCESSRÖR ESS
AVVATTNINGSANLÄGGNING
BIOOLJEANLÄGGNING
NYTT VATTENRENINGSVÄRK
RAMAVTAL RÖNNSKÄR/BOLIDEN
LÖPANDE UNDERHÅLL
LÖPANDE UNDERHÅLL
LÖPANDE UNDERHÅLL
LÖPANDE UNDERHÅLL
FJÄRRVÄRME
LÖPANDE UNDERHÅLL
UNDERHÅLLSAVTAL
FJÄRRVÄRME
SERVICEAVTAL
BLOCK 7
RÖKGASRENING
BYTE MATARVATTENLEDNING

BILLERUD KORSNÄS, GRUVÖN
EON, NORRKÖPING
STORA ENSO, SKUTSKÄR
SKANSKA ESS
TETRA PAK, RÅBYHOLM
FORTUM, FARSTA
GOODTEC, SKELLEFTEÅ
VATTENFALL
SSAB, OXELÖSUND
BOLIDEN
BILLERUD KORSNÄS, SKÄRBLACKA
TEKNISKA VERKEN, LINKÖPING
LINDE ENERGI
BILLERUD KORSNÄS, ROCKHAMMAR
LOGIWASTE
VATTENFALL NYKÖPING
HEDEMORA ENERGI
VMT EHITUS AS
SCA, ÖSTRAND
SCA MUNKSUND
KEYVENT, HALLSTAVIK
AIR LIQUID, SKELLEFTEÅ
BOLIDEN MINERAL, GARPENBERG
HOLMEN PAPER, HALLSTAVIK
SALBOHED, VÄSTERÅS
EKOKEM, KUMLA
BILLERUD KORSNÄS

BROWN FIELD
KYL MASKINSINSTALLATION
FLUFF TM7
PROCESSRÖR ESS
ÅNGA & KONDENSAT
REINVESTERING I VÄRMEVERK
NYTT VATTENRENINGSVÄRK
FJÄRRVÄRME TROLLHÄTTAN-VARGÖN
UNDERHÅLLSAVTAL
RAMAVTAL RÖNNSKÄR/BOLIDEN
NY RÖRBRYGGA
NYA RÖKGASKANALER
PANNCENTRAL
LÖPANDE UNDERHÅLL
SOPSUG
LÖPANDE UNDERHÅLL FJÄRRVÄRME
LÖPANDE UNDERHÅLL
VÄRME TILL TORKANLÄGGNING, FORSBACKA
BLLÅSLEDNINGAR
LÖPANDE UNDERHÅLL
KYL CENTRAL
LÖPANDE UNDERHÅLL
PROCESSRÖRSYSTEM
LÖPANDE UNDERHÅLL
FJÄRRVÄRME
FJÄRRVÄRME
C3 TIE-IN

BILLERUD KORSNÄS, ROCKHAMMAR
VALMET SKÄRBLACKA
SKANSKA ESS
TETRA PAK, RÅBYHOLM
EON, HÄNDELÖVERKET
MÖLNDAL ENERGI
VATTENFALL
SSAB, OXELÖSUND
BOLIDEN
EON, HÄNDELÖVERKET
TEKNISKA VERKEN, LINKÖPING
YARA
BILLERUD KORSNÄS, ROCKHAMMAR
LOGIWASTE
VATTENFALL NYKÖPING
ESKILSTUNA ENERGI & MILJÖ
VMT EHITUS AS
LKAB, SVAPPAVARA
KANONADEN
LOGIWASTE
BOLIDEN MINERAL, GARPENBERG
HOLMEN PAPER, HALLSTAVIK
SWEDISH EXERGY, ROCKHAMMAR
REPAY SYD, UDDEVALLA
LOGIWASTE
SCA MUNKSUND
TETRA PAK

CTMP MASSAFABRIK
OMBYGGNAD KAUSTICERING
PROCESSRÖR ESS
ÅNGA & KONDENSAT PPCL
NY DIREKTKONDENSOR
FJÄRRKYLA BERGET
FJÄRRVÄRME TROLLHÄTTAN-VARGÖN
UNDERHÅLLSAVTAL
RAMAVTAL RÖNNSKÄR/BOLIDEN
SKORSTENSINSATS
NYA RÖKGASKANALER
AMMONIAKLEDNINGAR, KÖPING
NY KEMIKALIEBEREDNING
SOPSUG KAROLINSKA SJUKHUSET
LÖPANDE UNDERHÅLL FJÄRRVÄRME
UPPRUSTNING RÖTKAMMARE
VÄRME TILL TORKANLÄGGNING, FORSBACKA
HEMATITANLÄGGNING
NEATHERCANES, KVARNHOLMEN
SOPSUG FÖR PROJEKT GRILLSTAD, TRONDHEIM
PROCESSRÖRSYSTEM
LÖPANDE UNDERHÅLL
NY TORKANLÄGGNING
GASOL- & SYRGASLEDNINGAR
SOPSUG KARLSTAD LASARETT
LÖPANDE UNDERHÅLL
SERVICE UNDERHÅLLSAVTAL

SÖDRA CELL, MÖRRUM
HOLMEN PAPER, HALLSTAVIK
SKANSKA ESS
SKODA DOSAN
KARLSTAD ENERGI
KEYVENT, HALLSTAVIK
LKAB, SVAPPAVARA
SSAB, OXELÖSUND
LOGIWASTE
SSAB BORLÄNGE
BYGG PARTNER
YARA
ZANDER&INGESTRÖM
LOGIWASTE
VATTENFALL NYKÖPING
NCC
ENVIBAT
HOLMEN PAPER HALLSTAVIK
BOLIDEN MINERAL
LOGIWASTE
BOLIDEN MINERAL, GARPENBERG
BERGTEAMET AB
ALSTOM POWER
VÄXJÖ ENERGI AB
LOGIWASTE
SCA MUNKSUND
TETRA PAK
BOLIDEN MINERAL

NYTT SILERI MED TVÄTTPRESSAR
OMBYGGNAD PM12
PROCESSRÖR ESS
NY TURBIN P8, VÄRTAVERKET
FJÄRRVÄRME ÅRSAVTAL
NY CENTRALKYLA, HOLMEN PAPER HALLSTAVIK
RÖRINSTALLATIONER FÖR HEMATITANLÄGGNING
UNDERHÅLLSAVTAL
SOPSUG I NORGE OCH SVERIGE
NATURGASLEDNING
TVÅ PUMPSTATIONER FALU ENERGI & VATTEN
OMBYGGNAD SPENDRUPS BRYGGERI GRÄNGESBERG
NYA ÅNGSYSTEM OCTOPHARMA
SOPSUG KAROLINSKA SJUKHUSET
LÖPANDE UNDERHÅLL FJÄRRVÄRME
FJÄRRVÄRME VIMMERBY ENERGI-ARLA
RÖKGASRENING E.ON ÅKERSBERGA
VÄRMEÅTERVINNING TMP
LÖPANDE UNDERHÅLL RÖNNSKÄRSVERKEN
SOPSUG FÖR PROJEKT GRILLSTAD, TRONDHEIM
PROCESSRÖRSYSTEM VID NY VATTENRENINGSANLÄGGNING
PROCESSRÖRSYSTEM VID BOLIDENS GRUVA I GARPENBERG
PROCESSRÖRSYSTEM VID KRAFTVÄRMEVERKET UNIT 6,
RÖRINSTALLATIONER FÖR BOP SANDVIK 3
SOPSUG KARLSTAD LASARETT
LÖPANDE UNDERHÅLL
SERVICE UNDERHÅLLSAVTAL
LÖPANDE UNDERHÅLL VID BOLIDEN

RENEVA OY
E.ON ÖREBRO
STORA ENSO SKOGHALL
OUTOTEC
LKAB
BOLIDEN MINERAL
HOLMEN PAPER HALLSTAVIK
NCE
ENVIBAT
SSAB BORLÄNGE
BYGG PARTNER
YARA
ZANDER&INGESTRÖM
SSAB OXELÖSUND
LOGIWASTE
VATTENFALL NYKÖPING
NCC
ENVIBAT
HOLMEN PAPER HALLSTAVIK
BOLIDEN MINERAL
LOGIWASTE
BOLIDEN MINERAL, GARPENBERG
BERGTEAMET AB
ALSTOM POWER
VÄXJÖ ENERGI AB
LOGIWASTE
SCA MUNKSUND
TETRA PAK
HEDEMORA ENERGI

KRAFTBLOCK KATRINEFORS
OMBYGGNAD IMRÖRSYSTEM
OMBYGGNAD KM8
NATURGAS TILL MK3, LKAB
RETURVATTENSYSTEMKA3, KIRUNA
LÖPANDE UNDERHÅLL, GARPENBERG GRUVAN
OMBYGGNAD ÅKC
SKORSTENAR, VÄRTAVERKET
RÖKGASRENING LJUSDAL ENERGI
NATURGASLEDNING
TVÅ PUMPSTATIONER FALU ENERGI & VATTEN
OMBYGGNAD SPENDRUPS BRYGGERI GRÄNGESBERG
NYA ÅNGSYSTEM OCTOPHARMA
LÖPANDE UNDERHÅLL
SOPSUG KAROLINSKA SJUKHUSET
LÖPANDE UNDERHÅLL FJÄRRVÄRME
FJÄRRVÄRME VIMMERBY ENERGI-ARLA
RÖKGASRENING E.ON ÅKERSBERGA
VÄRMEÅTERVINNING TMP
LÖPANDE UNDERHÅLL RÖNNSKÄRSVERKEN
SOPSUG FÖR PROJEKT GRILLSTAD, TRONDHEIM
PROCESSRÖRSYSTEM VID NY VATTENRENINGSANLÄGGNING
PROCESSRÖRSYSTEM VID BOLIDENS GRUVA I GARPENBERG
PROCESSRÖRSYSTEM VID KRAFTVÄRMEVERKET UNIT 6,
RÖRINSTALLATIONER FÖR BOP SANDVIK 3
SOPSUG KARLSTAD LASARETT
LÖPANDE UNDERHÅLL
SERVICE UNDERHÅLLSAVTAL
LÖPANDE UNDERHÅLL

HOLMEN PAPER HALLSTAVIK
LOGIWASTE
BOLIDEN MINERAL, GARPENBERG
BERGTEAMET AB
ALSTOM POWER, VÄSTERÅS
VÄXJÖ ENERGI AB
E-ON
LKAB, KIRUNA
BOLIDEN MINERAL, AITIKGRUVAN
AGA GAS
BOLIDEN MINERAL
ALSTOM POWER
BOLIDEN MINERAL
SCA MUNKSUND
TETRA PAK
BOLIDEN MINERAL
PILUM POLYPROJECT AB
HEDEMORA ENERGI
KMW
BOMHUS ENERGI AB
KÖPINGS KOMMUN
TERMAP AB
ENVIBAT AB
HOLMEN PAPER HALLSTAVIK
BILLERUDKORSNÄS SKÄRBLACKA
E-ON
LOGIWASTE
KÄPPALAVERKET
SSAB OXELÖSUND
VATTENFALL

RÖRENTREPRENAD TMP
SOPSUG FÖR PROJEKT GRILLSTAD, TRONDHEIM
PROCESSRÖRSYSTEM VID NY VATTENRENINGSANLÄGGNING
PROCESSRÖRSYSTEM VID BOLIDENS GRUVA I GARPENBERG
PROCESSRÖRSYSTEM VID KRAFTVÄRMEVERKET UNIT 6,
RÖRINSTALLATIONER FÖR BOP SANDVIK 3
RÖRINSTALLATIONER FÖR NY VÄRMECENTRAL, OKVISTA
RÖRINSTALLATIONER FÖR NY GRUVVENTILATION
AVVATTNINGSSYSTEM I BANDORTER
NY REGLERSTATION VID SSAB, OXELÖSUND
LÖPANDE UNDERHÅLL VID RÖNNSKÄRSVERKEN
PROCESSRÖRSYSTEM VID BRISTA 2
SPOLVATTENINSTALLATIONER, BOLIDEN
LÖPANDE UNDERHÅLL
SERVICE UNDERHÅLLSAVTAL
LÖPANDE UNDERHÅLL VID BOLIDEN
TANKMONTAGE, LUNDS ENERGI
LÖPANDE UNDERHÅLL
PANNRESNING, TRANÅS
KYLVATTENINSTALLATIONER
TILLVERKNING OCH RESNING AV SKORSTEN
RÖR OCH SMIDSEMONTAGE, SANDVIK
BYTE VVX I RÖKGASRENING, STRÖMSUND
LÖPANDE UNDERHÅLL
HT-ÅNGA
RÖRINSTALLATIONER FÖR BOP ÖREBRO
KARLSTAD SJUKHUS
LÖPANDE UNDERHÅLL
LÖPANDE UNDERHÅLL
UNDERHÅLLSAVTAL FÖR ANLÄGGNINGEN I NYKÖPING

SSAB OXELÖSUND
HEDEMORA ENERGI
BOMHUS ENERGI
SSAB OXELÖSUND
BOLIDEN MINERAL
PILUM POLYPROJEKT
PILUM POLYPROJEKT
TELNISKA VERKEN LINKÖPING
HOLMEN PAPER HALLSTAVIK
BOLIDEN MINERAL
KMW
KMW
TETRA PAK
FORTUM
BOLIDEN MINERAL
MÄLARENERGI, VÄSTERÅS
STORA ENSO SKUTSKÄR
SÖDRA CELL TOFTE AS
BOLIDEN MINERAL
BILLERUD, SKÄRBLACKA

MEDIABRYGGOR
KRAFTBLOCK I HEDEMORA OCH SÄTER
BRÄNSLEHANTERING
LÖPANDE UNDERHÅLL
TELLUR
IGK, MÖNSTERÅS
RGK, VARBERG ENERGI
UTBYTE AV RÖKGASKANALER
LÖPANDE UNDERHÅLL
LÖPANDE UNDERHÅLL RÖNNSKÄRSVERKEN
VÄRMECENTRAL BRUMUNDDAL
PANNRESNING, VETLANDA
SERVICE UNDERHÅLLSAVTAL
OMBYGGNING AV SKORSTENSKANALER VÄRTAN
NICKELVERKET, RÖNNSKÄRSVERKEN
FJÄRRVÄRME, ROCKLUNDA
LÖPANDE UNDERHÅLL
UNDERHÅLLSARBETEN PÅ TOFTE BRUK NORGE
LÖPANDE UNDERHÅLL VID BOLIDEN
ÖVRIGA RÖR VID KAPACITETSHÖJANDE ÅTGÄRDER

SÖDRA CELL TOFTE AS
BOLIDEN MINERAL
SSAB OXELÖSUND
HEDEMORA ENERGI
BOMHUS ENERGI
SSAB OXELÖSUND
BOLIDEN MINERAL
ZANDER & INGESTRÖM
TELNISKA VERKEN LINKÖPING
HOLMEN PAPER HALLSTAVIK
BOLIDEN MINERAL
TETRA PAK
FORTUM
ROTTNEROS VALLVIKS BRUK
STORA ENSO SKUTSKÄR
E-ON VÄRME, STOCKHOLM
SIEMENS TURBOMACHINERY
SSAB OXELÖSUND
METSO POWER
FORTUM
SÖDRA CELL TOFTE AS
RADSCAN
SÖDRA CELL TOFTE AS
PEAB
NCC
PEAB
ÅNGE ENERGI

UNDERHÅLLSARBETEN PÅ TOFTE BRUK NORGE
LÖPANDE UNDERHÅLL VID RÖNNSKÄRSVERKEN
HYTTOMSTÄLLNING
KRAFTBLOCK I HEDEMORA OCH SÄTER
CENTRALKYLEANLÄGGNING
LÖPANDE UNDERHÅLL
MEDIABRYGGOR FÖR BoRe
NY ELPANNA HOLMEN PAPER HALLSTAVIK
UTBYTE AV RÖKGASKANALER
LÖPANDE UNDERHÅLL
LÖPANDE UNDERHÅLL AITIKGRUVAN
SERVICE UNDERHÅLLSAVTAL
OMBYGGNING AV SKORSTENSKANALER VÄRTAN
BIORENINGSANLÄGGNING OCH BLEKERISLUTNING
LÖPANDE UNDERHÅLL
ÅRSAVTAL FÖR FJÄRRVÄRMEINSTALLATIONER
OMBYGGNAD AV TESTANLÄGGNING
BYTE AV KOKSGASLEDNING
INDUNSTNING VID SCAS FABRIKER I OBBOLA
RÖRINSTALLATIONER FÖR VÄRMEPUMPAR RGK KVV6
UNDERHÅLLSARBETEN PÅ TOFTE BRUK NORGE
RÖKGASKONDISERINGS, VÄRTAN
UNDERHÅLLSARBETEN PÅ TOFTE BRUK NORGE
STOMKOMPLETTERING
GODSTÅGSVIADUKT GC-BRO
BULLERSKYDD E45 NOL-ÄLVÄNGEN
FJÄRRVÄRME ÅNGE –ALBY ETAPP B-C

SÖDRA CELL TOFTE AS
MW POWER OY, JORDBRO
PEAB SVETIGE AB
NCC
NCC
AB STOCKHOLMS LOKALTRAFIK
BOLIDEN MINERAL
SKELLEFTEÅ KRAFT
BOLIDEN MINERAL
GÄLLIVARE ENERGI
BOLIDEN MINERAL
TETRA PAK
NCC
SURAHAMMARS KOMMUNALTEKNIK
FORTUM
PEAB SVERIGE
HOLMEN PAPER
STORA ENSO
PEAB SVERIGE
HOLMEN PAPER
STORA ENSO
VATTENFALL
VATTENFALL
SSAB OXELÖSUND
SSAB OXELÖSUND
TEKNISKA VERKEN LINKÖPING
AHLSTOM POWER, HÄNDELÖVERKET
HOTAB ELDNINGSTEKNIK
EON VÄRME
STATOIL

UNDERHÅLLSARBETEN PÅ TOFTE BRUK NORGE
LEVERANS AV RÖR TILL NYTT KRAFTBLOCK VATTENFALL
BULLERSKYDD VID UTBYGGNAD AV E45
UPPFÖRANDE AV STÅLHALL VID ALLOYS VARGÖN
STÅLMONTAGE VID ERIKSBERGSDOCKAN GÖTEBORG
STÅL TILL NY BUSSDEPÅ GUBBÄNGEN
LÖPANDE UNDERHÅLL VID RÖNNSKÄRSVERKEN
FJÄRRVÄRMEARBETEN
FÖRINSTALLATIONER FÖR TORKANLÄGGNING
SKORSTENSRENOVERING
LÖPANDE UNDERHÅLL AITIKGRUVAN
UNDERHÅLLSARBETEN VID MEJERIET I LULEÅ
FJÄRRVÄRMELEDNINGAR MELLAN ÅNGE OCH ALBY
KANALMONTAGE VID KRAFTVÄRMEVERKET SURAHAMMAR
BYPASS KANALER VID KRAFTVÄRMEVERKET I VÄRTEN
OLJERÖRSINSTALLATIONER FÖR NY HAMN I GÄVLE
LÖPANDE UNDERHÅLL VID PAPPERSBRUKET I HALLSTAVIK
BRUNFIBERLINJE VID SKUTSKÄRSVERKEN
OLJERÖRSINSTALLATIONER FÖR NY HAMN I GÄVLE
LÖPANDE UNDERHÅLL VID PAPPERSBRUKET I HALLSTAVIK
BRUNFIBERLINJE VID SKUTSKÄRSVERKEN
UNDERHÅLLSAVTAL FÖR ANLÄGGNINGEN I UPPSALA
UNDERHÅLLSAVTAL FÖR ANLÄGGNINGEN I NYKÖPING
UPPFÖRANDE AV NY ÅNGPANNA VID ANLÄGGNINGEN
FJÄRRVÖRME TILL SJOKLAGER
RÖRINSTALLATIONER FÖR NY TURBIN
RÖRINSTALLATIONER FÖR NY AVGASRENING
NYTT KRAFTBLOCK FÖR VATTENFALL GUSTAVSBERG
RÖRINSTALLATIONER FÖR BIO 70 ÖREBRO
RÖRINSTALLATIONER FÖR NY ÅNGPANNA BERG