

# 2-3 mm

## Svartplåt produktkatalog

SP 20.1 Svensk



**The world's fastest ducting™**

## Dimensionering av Nordfab rörsystem

Nordfab erbjuder hjälp till våra kunder som inte har dimensionerat/konstruerat ett rörsystem för processventilation tidigare. Vi hjälper er att

välja rätt dimensioner för att erhålla rätt flödes-hastighet, tag kontakt med våra lokala representanter.

### Luftvolym & flödesschema m<sup>3</sup>/h

Ø mm	10 m/s	12 m/s	15 m/s	18 m/s	20 m/s	22 m/s	25 m/s	27 m/s	29 m/s	31 m/s
80	181	217	271	326	362	398	452	489	525	561
100	283	339	424	509	566	622	707	763	820	877
125	442	530	663	795	884	972	1105	1193	1281	1370
140	554	665	831	998	1108	1219	1385	1496	1607	1718
150	636	763	954	1145	1272	1400	1590	1718	1845	1972
160	724	869	1086	1303	1448	1592	1810	1954	2099	2244
180	916	1099	1374	1649	1832	2015	2290	2473	2657	2840
200	1131	1357	1697	2036	2262	2488	2827	3054	3280	3506
224	1419	1702	2128	2554	2837	3121	3547	3831	4114	4398
250	1767	2121	2651	3181	3534	3888	4418	4771	5125	5478
300	2545	3054	3817	4580	5089	5598	6362	6871	7380	7889
315	2806	3367	4208	5050	5611	6172	7014	7575	8136	8697
350	3464	4156	5195	6235	6927	7620	8659	9352	10045	10737
400	4524	5429	6786	8143	9048	9953	11310	12215	13119	14024
450	5726	6871	8588	10306	11451	12569	14314	15459	16604	17749
500	7069	8482	10603	12724	14137	15551	17672	19085	20499	21913
560	8867	10640	13300	15960	17734	19507	22167	23940	25714	27487
630	11222	13466	16833	20200	22444	24689	28055	30300	32544	34788
710	14253	17104	21380	25656	28506	31357	35633	38483	41334	44185

### Hur ska man använda schemat ovan?

Den här tabellen hjälper dig att välja rätt rör-dimension och rätt luftvolym. Olika materialtyper kräver olika hastigheter för att inte fastna i rören eller slita förmycket på rörkomponenterna. Som ett exempel är att hyvelspån behöver en hastighet på 18.25 m/s. I tabellen ser vi att ett Ø 100 rör transporterar 622

m<sup>3</sup>/h luft till en hastighet av 22 m/s.

Omvänt, vet du att din maskin behöver 650 m<sup>3</sup>/h, då ska du välja ett Ø 100 rörsystem. Vid tryckfallsberäkningar av rörsystem rekommenderar vi att du tar kontakt med vår representant / återförsäljare för att få hjälp med beräkningen.

### För industriell ventilation, industriell dammsugning och pneumatisk transport.

Vi levererar rörsystem i svartplåt, Cortén och rostfritt i godstjocklekar t = 2-5 mm som standard. Priser offereras på förfrågan.

#### Konstruktion

- Svartplåt 2-3 mm
- Skarvning: fläns, spännbandskant, rak kant
- Kallvalsad stålplåt SS 1312
- Rekommenderad arbetstemperatur max +80°C

#### Ytbehandling

- Lack RAL 7032
- Grundmålning 50 µ, zinkinhåll 70%

#### Tillval

- Corténplåt
- Rostfritt
- Andra godstjocklekar



**RSAD**

Svartplåtsrör  
T = 2 mm

Beställningsexempel:  
Rör W MS 2mm 450FB L=0,5m RAL 7032

Ø	L=2000 mm		L=1000 mm		L=500 mm	
	Art-nr	Vikt kg	Art-nr	Vikt kg	Art-nr	Vikt kg
100	8210003943	9,9	8210003942	5	8210003941	2,5
120	8210003946	11,8	8210003945	6,2	8210003944	3,0
125	8210003949	12,5	8210003948	6,4	8210003947	3,2
140	8210003952	14,0	8210003951	7,2	8210003950	3,5
150	8210003955	15,0	8210003954	7,6	8210003953	3,8
160	8210003958	16,0	8210003957	8,2	8210003956	4,1
180	8210003961	18,0	8210003960	9,1	8210003959	4,6
200	8210003964	20,1	8210003963	10,2	8210003962	5,1
225	8210003967	22,6	8210003966	11,3	8210003965	5,7
250	8210003970	25,1	8210003969	12,6	8210003968	6,3
300	8210003973	30,1	8210003972	15,2	8210003971	7,6
315	8210003976	31,7	8210003975	16	8210003974	7,9
350	8210003979	35,3	8210003978	17,8	8210003977	8,9
400	8210003982	40,3	8210003981	20,2	8210003980	10,1
450	8210003985	45,3	8210003984	22,8	8210003983	11,4
500	8210003988	50,3	8210003987	25,2	8210003986	12,6
550	8210003991	55,4	8210003990	27,8	8210003989	13,9
600	8210003994	60,5	8210003993	30,4	8210003992	15,2
630	8210003997	63,5	8210003996	31,8	8210003995	15,9
650	8210004000	65,5	8210003999	32,8	8210003998	16,4
700	8210004003	70,5	8210004002	35,3	8210004001	17,6
750	8210004006	75,6	8210004005	37,8	8210004004	18,9
800	8210004009	80,6	8210004008	40,3	8210004007	20,2
850	8210004012	85,6	8210004011	42,8	8210004010	21,4
900	8210004015	90,6	8210004014	45,3	8210004013	22,7
950	8210004018	95,7	8210004017	47,8	8210004016	23,9
1000	8210004021	100,8	8210004020	50,3	8210004019	25,2

- Stålkvalité SS1312
- Spännbandskant
- Grund och täcklack RAL 7032 grå, 50 µm
- Max. arbetstemperatur för ytbehandlingen är 80°C
- För ihopsättning av rör och rördelar med spännbandskant används spännband FSFE eller FSDB
- Vid dimensioner över 600 mm bör rör i flänsat utförande användas



**RSFD**

Svartplåtsrör  
T = 2 mm

Beställningsexempel:  
Rör W MS 2mm 800FLI L=2m RAL 7032

Ø	L=2000 mm		L=1000 mm		L=500 mm	
	Art-nr	Vikt kg	Art-nr	Vikt kg	Art-nr	Vikt kg
100	8210004152	10,4	8210004151	5,5	8210004150	3,1
120	8210004155	12,7	8210004154	6,8	8210004153	3,8
125	8210004158	13,4	8210004157	7,2	8210004156	3,9
140	8210004161	15,0	8210004160	8,0	8210004159	4,5
150	8210004164	16,0	8210004163	8,6	8210004162	4,1
160	8210004167	17,1	8210004166	9,1	8210004165	4,4
180	8210004170	19,2	8210004169	11,1	8210004168	4,5
200	8210004173	21,5	8210004172	11,4	8210004171	5,6
225	8210004176	24,1	8210004175	12,8	8210004174	7,2
250	8210004179	27,4	8210004178	14,8	8210004177	8,5
300	8210004182	32,8	8210004181	17,8	8210004180	10,2
315	8210004185	34,6	8210004184	18,8	8210004183	10,9
350	8210004188	38,6	8210004187	20,9	8210004186	12,1
400	8210004191	44,0	8210004190	23,8	8210004189	13,8
450	8210004194	49,4	8210004193	26,8	8210004192	15,5
500	8210004197	54,9	8210004196	29,8	8210004195	17,2
550	8210004200	60,4	8210004199	32,8	8210004198	18,9
600	8210004203	65,9	8210004202	35,8	8210004201	20,6
630	8210004206	69,4	8210004205	37,6	8210004204	21,8
650	8210004209	71,5	8210004208	38,8	8210004207	22,4
700	8210004212	76,7	8210004211	41,5	8210004210	23,8
750	8210004215	84,8	8210004214	46,9	8210004213	28,1
800	8210004218	90,4	8210004217	50,2	8210004216	30,0
850	8210004221	96,2	8210004220	53,4	8210004219	32,0
900	8210004224	101,7	8210004223	56,4	8210004222	33,7
950	8210004227	107,1	8210004226	59,2	8210004225	35,3
1000	8210004230	112,8	8210004229	62,3	8210004228	37,2

- Stålkvalité SS1312
- Flänsat, med fasta flänsar, typ FSSA
- Grund och täcklack RAL 7032 grå, 50 µm
- Max. arbetstemperatur för ytbehandlingen är 80°C
- För ihopsättning av rör och rördelar med flänsar används bult, mutter och flänspackning FSAZ

Ø	L=2000 mm		L=1000 mm		L=500 mm	
	Art-nr	Vikt kg	Art-nr	Vikt kg	Art-nr	Vikt kg
150	8210004024	22,8	8210004023	11,4	8210004022	5,7
160	8210004027	24,4	8210004026	12,2	8210004025	6,1
180	8210004030	27,2	8210004029	13,6	8210004028	6,8
200	8210004033	30,4	8210004032	15	8210004031	7,6
250	8210004039	38	8210004038	19	8210004037	9,5
300	8210004042	45,6	8210004041	22,8	8210004040	11,4
315	8210004045	47,8	8210004044	24	8210004043	12
350	8210004048	53,2	8210004047	26,6	8210004046	13,3
400	8210004051	60,8	8210004050	30,4	8210004049	15,2
450	8210004054	68,4	8210004053	34,2	8210004052	17,1
500	8210004057	76	8210004056	38	8210004055	19
550	8210004060	83,6	8210004059	41,8	8210004058	20,9
600	8210004063	90,8	8210004062	45,4	8210004061	22,7

**RSAE**  
Svartplåtsrör  
T = 3 mm

Beställningsexempel:  
Rör W MS 3mm 400FB L=2m RAL 7032

- Stålkvalité SS1312
- Spännbandskant
- Grund och täcklack RAL 7032 grå, 50 µm
- Max. arbetstemperatur för ytbehandlingen är 80°C
- För ihopsättning av rör och rördelar med spännbandskant används spännband FSFE eller FSDB.
- Vid dimensioner över 600 mm bör rör i flänsat utförande användas

Ø	L=2000 mm		L=1000 mm		L=500 mm	
	Art-nr	Vikt kg	Art-nr	Vikt kg	Art-nr	Vikt kg
150	8210004233	23,9	8210004232	11,9	8210004231	5,9
160	8210004236	25,6	8210004235	12,8	8210004234	6,4
180	8210004239	28,5	8210004238	14,2	8210004237	7,1
200	8210004242	31,8	8210004241	15,9	8210004240	7,9
250	8210004248	39,7	8210004247	19,8	8210004246	9,9
300	8210004251	45,6	8210004250	22,8	8210004249	11,4
315	8210004254	47,4	8210004253	23,7	8210004252	11,9
350	8210004257	53,2	8210004256	26,6	8210004255	13,3
400	8210004260	60,8	8210004259	30,4	8210004258	15,2
450	8210004263	68,4	8210004262	34,2	8210004261	17,1
500	8210004266	76	8210004265	38	8210004264	19
550	8210004269	83,6	8210004268	41,8	8210004267	20,9
600	8210004272	90,8	8210004271	45,4	8210004270	22,7
630	8210004275	95,2	8210004274	47,6	8210004273	23,8
650	8210004278	98,4	8210004277	49,2	8210004276	24,6
700	8210004281	105,6	8210004280	52,8	8210004279	26,4
750	8210004284	113,2	8210004283	56,6	8210004282	28,3
800	8210004287	120,8	8210004286	60,4	8210004285	30,2
850	8210004290	128,4	8210004289	64,2	8210004288	32,1
900	8210004293	136	8210004292	68	8210004291	34
950	8210004296	143,6	8210004295	71,8	8210004294	35,9
1000	8210004299	151,2	8210004298	75,6	8210004297	37,8

**RSFE**  
Svartplåtsrör  
T = 3 mm

Beställningsexempel:  
Rör W MS 3mm 350FLI L=1m RAL 7032

- Stålkvalité SS1312
- Flänsat, med fasta flänsar, typ FSSA
- Grund och täcklack RAL 7032 grå, 50 µm
- Max. arbetstemperatur för ytbehandlingen är 80°C
- För ihopsättning av rör och rördelar med flänsar används bult, mutter och flänspackning FSAZ

Beställningsexempel:  
Rörstöd KVDA MS 5mm 560mm RAL 7032 2 Halves=1Pc



**KVDA Rörstöd**

Galvaniserat  
25 x 2,0 mm  
Bult & Mutter med levereras

Ø	Art-nr	L	T
80	8210001108	25	2
100	8210001109	25	2
120	8210001110	25	2
125	8210001111	25	2
140	8210001112	25	2
150	8210001113	25	2
160	8210001114	25	2
180	8210001115	25	2
200	8210001116	25	2
224	8210001117	25	2
250	8210001118	25	2
280	8210001119	30	2
300	8210001120	30	2
315	8210001121	30	2
325	8210001122	30	2
350	8210001123	30	2
400	8210001124	30	2
450	8210001125	30	2
500	8210001126	30	2
560	8210001295	40	5
630	8210001296	40	5
710	8210001297	40	5
800	8210001298	40	5
900	8210001299	40	5
1000	8210001300	40	5

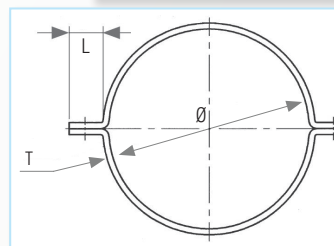

Galvaniserat  
Bult & Mutter med levereras

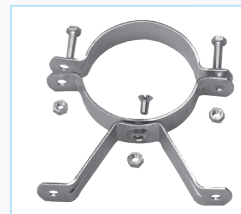

**KVDD Ben till rörstöd KVDA**

Beställningsexempel: Ben till rörstöd KVDD Galv 500mm par

Ø	Art-nr	T	L	Vikt kg
80 till 160	8210003377	2,5	65	0,12
180 till 315	8210003378		0,17	
350	8210003379	3,0	235	0,35
400	8210003380		260	0,40
450	8210003381		285	0,45
500	8210003382		310	0,50
550	8210003383		0,55	
600	8210003384		0,60	
650	8210003385		= .5(Ø) + 100 mm	0,65
700	8210003386		0,70	
800	8210003387	0,80		

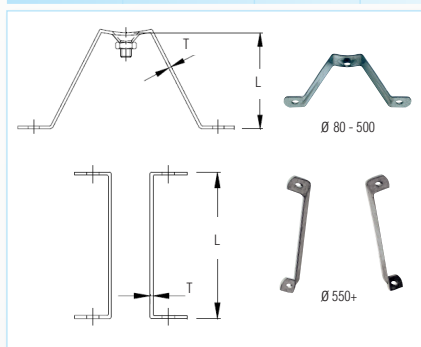

Monterad rörkanal med KVDA rörstöd och KVDD ben.

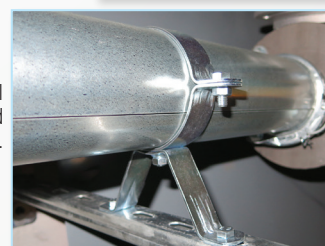

**Fläns**

ORDRE EKSEMPEL:  
Fläns 30015 Galv 5mm 125FLN

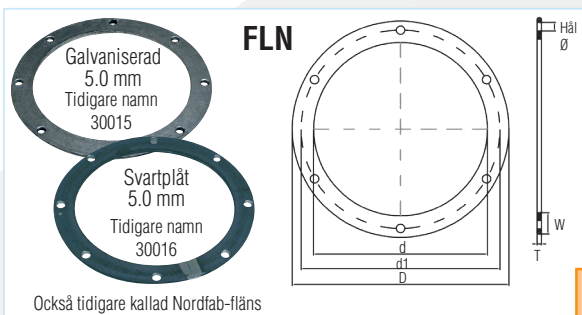

Ange flänsmaterial:  
**Galvaniserad Svartplåt Rostfritt stål**

Fläns FLN Mått i mm												
Ø mm	Art-nr Galv	Art-nr MS	d	d1	D	T	W	Hål Ø	Antal hål	Vikt kg		
80	8210001064	—	81	107	121		20		4	0,26		
100	8210001065	8210002047	101	127	143		20		4	0,30		
125	8210001066	8210002048	126	157	178		25		4	0,47		
140	8210001067	8210002049	141	172	193		25		6	0,52		
150	8210001068	—	151	182	203		25		6	0,54		
160	8210001069	8210002050	161	192	213		25		6	0,58		
180	8210001070	8210002051	181	212	233		25		6	0,64		
200	8210001071	8210002052	203	232	253		25		6	0,71		
225	8210001072	8210002053	227	257	279		25		6	0,75		
250	8210001073	8210002054	253	289	313		30		6	1,06		
300	8210001075	—	303	339	363		30		6	1,25		
315	8210001076	8210002055	317	349	377		30		8	1,30		
350	8210001077	8210002056	353	387	413		30		8	1,43		
400	8210001079	8210002057	404	438	464	5	30	10	12	1,62		
450	8210001080	8210002058	454	488	514		30		12	1,81		
500	8210001081	8210002059	504	538	564		30		12	2,00		
550	8210001082	8210002060	554	588	614		30		12	2,10		
560	8210001083	8210002061	565	600	625		30		12	2,22		
600	8210001084	8210002062	604	640	664		30		16	3,04		
630	8210001085	8210002063	635	670	695		30		16	3,19		
650	8210001086	—	654	688	714		30		16	3,28		
700	8210001087	8210002064	704	738	764		30		16	3,53		
710	8210001088	8210002065	715	750	775		30		16	3,62		
750	8210001089	—	754	788	814		30		16	4,02		
800	8210001090	8210002066	804	848	884		40		16	4,22		
900	8210001091	8210002067	904	948	984		40		16	4,72		
1000	8210001092	8210002068	1004	1048	1084		40		16	6,20		

ORDRE EKSEMPEL:  
Fläns FSAA Galv 5mm 300FLI

Fläns FLI Mått i mm												
Ø mm	Art-nr Galv	Art-nr MS	Art-nr 304SS	d	d1	D	T	W	Hål Ø	Antal hål	Vikt kg	
080	8210003257	8210003190	8210003226	83	115	133	3	25	9	8	0,26	
100	8210003258	8210003191	8210003227	103	135	153	3	25	9	8	0,31	
120	8210003259	8210003192	8210003228	123	155	173	3	25	9	8	0,36	
125	8210003260	8210003193	8210003229	128	160	18	3	25	9	8	0,38	
140	8210003261	8210003194	8210003230	143	175	193	3	25	9	8	0,41	
150	8210003262	8210003195	8210003231	153	185	203	5	25	9	8	0,54	
160	8210003263	8210003196	8210003232	163	195	213	5	25	9	8	0,58	
180	8210003264	8210003197	8210003233	183	215	233	5	25	9	8	0,64	
200	8210003265	8210003198	8210003234	203	235	253	5	25	9	12	0,70	
225	8210003266	8210003199	8210003235	228	260	278	5	25	9	12	0,75	
250	8210003267	8210003200	8210003236	253	285	303	5	25	9	12	0,86	
300	8210003269	8210003201	8210003237	304	336	354	5	25	9	12	1,00	
315	8210003270	8210003202	8210003238	319	351	369	5	25	9	12	1,26	
350	8210003271	8210003203	8210003239	354	389	414	6	30	11	12	1,84	
400	8210003273	8210003204	8210003240	404	439	464	6	30	11	16	2,10	
450	8210003274	8210003205	8210003241	454	489	515	6	30	11	16	2,32	
500	8210003275	8210003206	8210003242	505	540	565	6	30	11	16	2,56	
550	8210003276	8210003207	8210003243	555	590	615	6	30	11	16	2,81	
600	8210003277	8210003209	8210003244	605	640	665	6	30	11	16	3,04	
630	8210003278	8210003210	8210003245	635	670	695	6	30	11	24	3,19	
650	8210003279	8210003211	8210003246	655	690	715	6	30	11	24	3,28	
700	8210003280	8210003212	8210003247	705	740	765	6	40	11	24	3,53	
710	8210003281	8210003213	—	715	750	795	6	40	11	24	3,90	
750	8210003282	8210003214	8210003248	755	800	835	6	40	11	24	5,09	
800	8210003283	8210003215	8210003249	805	850	885	6	40	11	24	5,41	
850	8210003284	8210003216	8210003250	855	900	935	6	40	11	24	5,73	
900	8210003285	8210003217	8210003251	905	950	985	6	40	11	24	6,05	
950	8210003286	8210003218	8210003252	955	1000	1035	6	40	11	24	6,37	
1000	8210003287	8210003219	8210003253	1005	1050	1085	6	40	11	24	6,69	
1250	8210003288	8210003220	8210003254	1255	1300	1335	6	40	11	28	6,85	

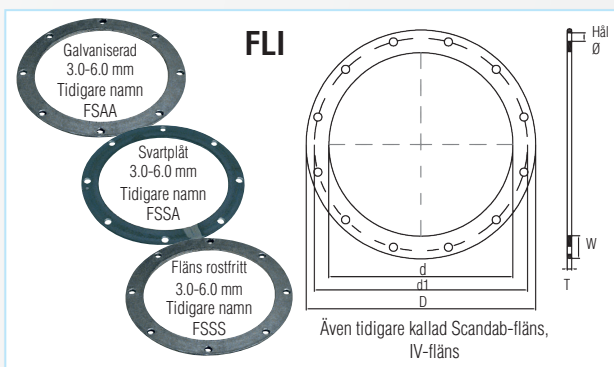

Även tidigare kallad Scandab-fläns, IV-fläns

ORDRE EKSEMPEL:  
Flänspackning FSAZ Nitril 160mm

Ø mm	Art-nr	Ø mm	Art-nr	Ø mm	Art-nr
080	8210003102	250	8210003112	630	8210003122
100	8210003103	275	8210003113	650	8210003123
120	8210003104	300	8210003114	700	8210003124
125	8210003105	315	8210003115	750	8210003125
140	8210003106	350	8210003116	800	8210003126
150	8210003107	400	8210003117	850	8210003127
160	8210003108	450	8210003118	900	8210003128
180	8210003109	500	8210003119	950	8210003129
200	8210003110	550	8210003120	1000	8210003130
225	8210003111	600	8210003121	1250	8210003131

**FSAZ**

Flänspackning 3,0 mm chloropren, finns även att få i andra kvalitéer. Passar till FSAA, FSSA och FSSS.

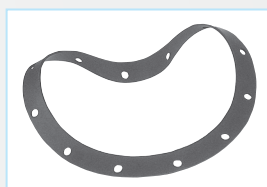

## Böjar

Ø	90°		60°		45°		30°		15°	
	Art-nr	Vikt kg	Art-nr	Vikt kg	Art-nr	Vikt kg	Art-nr	Vikt kg	Art-nr	Vikt kg
100	8210002251	1,2	8210002250	0,9	8210002249	0,6	8210002248	0,4	8210002247	0,2
120	8210002256	1,8	8210002255	1,2	8210002254	0,9	8210002253	0,6	8210002252	0,3
125	8210002261	2	8210002260	1,3	8210002259	1	8210002258	0,7	8210002257	0,4
150	8210002271	2,9	8210002270	2	8210002269	1,4	8210002268	1	8210002267	0,5
160	8210002276	3,2	8210002275	2,2	8210002274	1,6	8210002273	1,1	8210002272	0,7
180	8210002281	4,1	8210002280	2,7	8210002279	2,1	8210002278	1,4	8210002277	0,8
200	8210002286	5	8210002285	3,4	8210002284	2,5	8210002283	1,7	8210002282	0,9
250	8210002296	7,6	8210002295	5,2	8210002294	3,8	8210002293	2,6	8210002292	1,4
300	8210002301	11,2	8210002300	7,5	8210002299	5,6	8210002298	3,8	8210002297	1,9
315	8210002306	13,1	8210002305	8,6	8210002304	6,5	8210002303	4,4	8210002302	2,2
350	8210002311	15,7	8210002310	10,4	8210002309	7,8	8210002308	5,2	8210002307	2,6
400	8210002316	19,6	8210002315	13,1	8210002314	9,8	8210002313	6,5	8210002312	3,3
450	8210002321	24,2	8210002320	16,2	8210002319	12,1	8210002318	8,1	8210002317	4
500	8210002326	29,9	8210002325	20	8210002324	15	8210002323	10	8210002322	5
550	8210002331	36,2	8210002330	24,2	8210002329	18,1	8210002328	12,1	8210002327	6
600	8210002336	43,1	8210002335	28,8	8210002334	21,6	8210002333	14,4	8210002332	7,2



Beställningsexempel:  
Böj Segmenterad MS 2mm 315FB 45Deg R=1,5 RAL 7032

- Stålkvalité SS1312
- Spännbandskant
- Grund och täcklack RAL 7032 grå, 50 µm
- Max. arbetstemperatur för ytbehandlingen är 80°C
- För ihopsättning av rör och rördelar med spännbandskant används spännband FSFE eller FSDB
- Vid dimensioner över 600 mm bör rör och böjar i flänsat utförande användas
- Dimensionerna Ø 100-300 är i pressat utförande därefter segmentbyggda
- R (radie) = 1,5 x d (diameter)



Beställningsexempel:  
Böj Segmenterad MS 2mm 500FLI 45Deg R=1,5 RAL 7032

- Stålkvalité SS1312
- Flänsat, med lösa flänsar, typ FSSA
- Grund och täcklack RAL 7032 grå, 50 µm
- Max. arbetstemperatur för ytbehandlingen är 80°C
- För ihopsättning av rör och rördelar med flänsar används bult, mutter och flänspackning FSAZ
- Dimensionerna Ø 100-300 är i pressat utförande därefter segmentbyggda.
- R (radie) = 1,5 x d (diameter)

Ø	90°		60°		45°		30°		15°	
	Art-nr	Vikt kg	Art-nr	Vikt kg	Art-nr	Vikt kg	Art-nr	Vikt kg	Art-nr	Vikt kg
100	8210002645	1,8	8210002644	1,6	8210002643	1,2	8210002642	1	8210002641	0,8
120	8210002650	2,5	8210002649	1,9	8210002648	1,6	8210002647	1,3	8210002646	1
125	8210002655	2,8	8210002654	2,1	8210002653	1,8	8210002652	1,4	8210002651	1,2
150	8210002665	3,7	8210002664	2,8	8210002663	2,2	8210002662	1,8	8210002661	1,6
160	8210002670	4,4	8210002669	4,1	8210002668	3,4	8210002667	2,8	8210002666	2,5
180	8210002675	6,4	8210002674	4,3	8210002673	3,5	8210002672	2,9	8210002671	2,6
200	8210002680	6,5	8210002679	4,8	8210002678	3,9	8210002677	3,1	8210002676	2,6
250	8210002690	9,3	8210002689	6,9	8210002688	5,5	8210002687	4,3	8210002686	3,1
300	8210002695	13,2	8210002694	9,5	8210002693	7,6	8210002692	5,8	8210002691	3,9
315	8210002700	15,6	8210002699	11,1	8210002698	9	8210002697	6,9	8210002696	4,7
350	8210002705	19,4	8210002704	14,1	8210002703	10,5	8210002702	8,9	8210002701	6,3
400	8210002710	23,8	8210002709	17,3	8210002708	14	8210002707	10,7	8210002706	7,5
450	8210002715	28,8	8210002714	20,8	8210002713	14,5	8210002712	12,7	8210002711	8,6
500	8210002720	35	8210002719	25,1	8210002718	20,1	8210002717	15,1	8210002716	10,1
550	8210002725	41,8	8210002724	29,8	8210002723	23,7	8210002722	17,7	8210002721	11,6
600	8210002730	49,2	8210002729	34,9	8210002728	26,7	8210002727	20,5	8210002726	13,3
630	8210002735	57,5	8210002734	41,9	8210002733	34	8210002732	22,2	8210002731	14,2
650	8210002740	61,3	8210002739	44,6	8210002738	36	8210002737	23,5	8210002736	15
700	8210002745	65,9	8210002744	46,3	8210002743	36,5	8210002742	26,7	8210002741	16,9
750	8210002753	77,7	8210002752	55,2	8210002751	44	8210002750	32,7	8210002749	21,5
800	8210002758	87,6	8210002757	62	8210002756	49,2	8210002755	36,4	8210002754	23,6
850	8210002763	98,3	8210002762	69,3	8210002761	54,9	8210002760	40,4	8210002759	26
900	8210002768	109,4	8210002767	77	8210002766	60,8	8210002765	44,5	8210002764	28,3
950	8210002773	121,1	8210002772	85	8210002771	66,9	8210002770	48,8	8210002769	30,8
1000	8210002778	133,6	8210002777	93,5	8210002776	73,5	8210002775	53,5	8210002774	33,4



Beställningsexempel:  
Pressad böj MS 3mm 200FLI 15Deg R=1,5 RAL 7032

- Stålkvalité SS1312
- Flänsat, med lösa flänsar, typ FSSA
- Grund och täcklack RAL 7032 grå, 50 µm
- Max. arbetstemperatur för ytbehandlingen är 80°C
- För ihopsättning av rör och rördelar med flänsar används bult, mutter och flänspackning FSAZ
- Dimensionerna Ø 150-300 är i pressat utförande därefter segmentbyggda.
- R (radie) = 1,5 x d (diameter)

Ø	90°		60°		45°		30°		15°	
	Art-nr	Vikt kg	Art-nr	Vikt kg	Art-nr	Vikt kg	Art-nr	Vikt kg	Art-nr	Vikt kg
150	8210002783	5,4	8210002782	4,1	8210002781	3,2	8210002780	2,6	8210002779	1,9
160	8210002788	5,9	8210002787	4,4	8210002786	3,5	8210002785	2,8	8210002784	2,1
180	8210002793	7,5	8210002792	5,6	8210002791	4,5	8210002790	3,6	8210002789	2,6
200	8210002798	8,9	8210002797	6,7	8210002796	5,3	8210002795	4,3	8210002794	3,1
225	8210002803	10,9	8210002802	8,2	8210002801	6,5	8210002800	5,2	8210002799	3,8
250	8210002808	12,8	8210002807	9,6	8210002806	7,7	8210002805	6,1	8210002804	4,5
300	8210002813	18,1	8210002812	13,6	8210002811	10,9	8210002810	8,7	8210002809	6,3
315	8210002818	20,7	8210002817	15,5	8210002816	12,4	8210002815	9,9	8210002814	7,2
350	8210002823	25,7	8210002822	19,3	8210002821	15,4	8210002820	12,3	8210002819	9,0
400	8210002828	32,8	8210002827	24,6	8210002826	19,7	8210002825	15,7	8210002824	11,5
450	8210002833	41,0	8210002832	30,8	8210002831	24,6	8210002830	19,7	8210002829	14,4
500	8210002838	50,0	8210002837	37,5	8210002836	30,0	8210002835	24,0	8210002834	17,5
550	8210002843	60,0	8210002842	45,0	8210002841	36,0	8210002840	28,8	8210002839	21,0
600	8210002848	70,8	8210002847	53,1	8210002846	42,5	8210002845	34,0	8210002844	24,8
630	8210002853	77,5	8210002852	58,1	8210002851	46,5	8210002850	37,2	8210002849	27,1
650	8210002858	82,6	8210002857	62,0	8210002856	49,6	8210002855	39,6	8210002854	28,9
700	8210002863	95,3	8210002862	71,5	8210002861	57,2	8210002860	45,7	8210002859	33,4
750	8210002868	108,4	8210002867	81,3	8210002866	65,0	8210002865	52,0	8210002864	37,9
800	8210002873	125,4	8210002872	94,1	8210002871	75,2	8210002870	60,2	8210002869	43,9
850	8210002878	140,9	8210002877	105,7	8210002876	84,5	8210002875	67,6	8210002874	49,3
900	8210002883	157,5	8210002882	118,1	8210002881	94,5	8210002880	75,6	8210002879	55,1
1000	8210002888	193,7	8210002887	145,3	8210002886	116,2	8210002885	93,0	8210002884	67,8



Beställningsexempel:  
Böj Segmenterad MS 3mm 800FB 90Deg R=1,5 RAL 7032

- Stålkvalité SS1312
- Spännbandskant
- Grund och täcklack RAL 7032 grå, 50 µm
- Max. arbetstemperatur för ytbehandlingen är 80°C.
- För ihopsättning av rör och rördelar med spännbandskant används spännband FSFE eller FSDB
- Vid dimensioner över 600 mm bör rör och böjar i flänsat utförande användas.
- Dimensionerna Ø 150-300 är i pressat utförande därefter segmentbyggda
- R (radie) = 1,5 x d (diameter)

Ø	90°		60°		45°		30°		15°	
	Art-nr	Vikt kg	Art-nr	Vikt kg	Art-nr	Vikt kg	Art-nr	Vikt kg	Art-nr	Vikt kg
150	8210002386	4,3	8210002385	3	8210002384	2,2	8210002383	1,5	8210002382	0,8
160	8210002391	4,8	8210002390	3,2	8210002389	2,4	8210002388	1,6	8210002387	1
180	8210002396	6,2	8210002395	4,1	8210002394	3,1	8210002393	2,1	8210002392	1,1
200	8210002401	7,5	8210002400	5,1	8210002399	3,7	8210002398	2,5	8210002397	1,3
225	8210002406	9,3	8210002405	6,25	8210002404	4,6	8210002403	3,1	8210002402	1,6
250	8210002411	11,1	8210002410	7,4	8210002409	5,6	8210002408	3,7	8210002407	1,9
300	8210002416	16,1	8210002415	10,7	8210002414	8	8210002413	5,4	8210002412	2,7
315	8210002421	18,2	8210002420	12,7	8210002419	9,1	8210002418	6,1	8210002417	4,5
350	8210002426	22	8210002425	14,6	8210002424	11	8210002423	7,3	8210002422	3,7
400	8210002431	28,6	8210002430	19,1	8210002429	14,3	8210002428	9,5	8210002427	4,8
450	8210002436	36,4	8210002435	24,2	8210002434	18,2	8210002433	12,1	8210002432	6,1
500	8210002441	44,9	8210002440	29,9	8210002439	22,4	8210002438	15	8210002437	7,5
550	8210002446	54,5	8210002445	26,2	8210002444	27,2	8210002443	18,1	8210002442	9,1
600	8210002451	64,7	8210002450	43,2	8210002449	32,4	8210002448	21,6	8210002447	10,8
630	8210002456	64,53	8210002455	51,39	8210002454	30,48	8210002453	21,18	8210002452	10,38
650	8210002461	82,11	8210002460	57,06	8210002459	44,16	8210002458	25,41	8210002457	12,66
700	8210002466	88,35	8210002465	58,95	8210002464	44,25	8210002463	29,55	8210002462	14,85
750	8210002471	101,55	8210002470	67,8	8210002469	51	8210002468	34,05	8210002467	17,25
800	8210002476	115,2	8210002475	76,8	8210002474	57,6	8210002473	38,4	8210002472	19,2
850	8210002481	130,2	8210002480	86,7	8210002479	65,1	8210002478	43,35	8210002477	21,75
900	8210002486	146,1	8210002485	97,5	8210002484	73,2	8210002483	48,75	8210002482	24,45
950	8210002491	161,55	8210002490	107,4	8210002489	80,25	8210002488	53,1	8210002487	26,1
1000	8210002496	180,3	8210002495	120,15	8210002494	90,15	8210002493	60,15	8210002492	30,03



### FSDB & FSFE

Spännband för 2,0 - 3,0 mm, svartplåtdetaljer..

2 st halv or inkl. bult och mutter.  
Lös gummiring RSRS medföljer.  
För dimensioner över Ø315 mm levereras  
FSDB med fästmassa för ökad tätthet.



### ROGD & ROGE

Ø 80 - 1000

Ange Ø, L & W och H

Grund- och täcklack RAL 7032,

50µm, zinknehåll 70%.

Max. rekommenderad arbetstemperatur

för ytbehandling 80°C.

- ROGD 2,0 mm svartplåt SS1312. Spännband
- ROGD 3,0 mm svartplåt SS1312. Spännband
- ROFD 2,0 mm svartplåt försedd med fläns
- ROFE 3,0 mm svartplåt försedd med fläns

Ø A	T mm	2mm Art-nr	2mm Vikt kg	T mm	3mm Art-nr	3mm Vikt kg
100	2	8210003899	1,2			
120	2	8210003900	1,4			
125	2	8210003901	1,4			
140	2	8210003902	1,5			
150	2	8210003903	1,6	3	8210003922	2,4
160	2	8210003904	1,8	3	8210003923	2,7
180	2	8210003905	2,1	3	8210003924	3,15
200	2	8210003906	2,4	3	8210003925	3,6
225	2	8210003907	2,8	3	8210003926	4,2
250	2	8210003908	3,3	3	8210003927	4,95
300	2	8210003910	4,2	3	8210003928	6,3
315	2	8210003920	4,6	3	8210003929	6,9
350	2	8210003911	5,4	3	8210003930	8,1
400	2	8210003912	6,7	3	8210003931	10,05
450	2	8210003913	9,1	3	8210003932	13,65
500	2	8210003914	10,5	3	8210003933	15,75
550	2	8210003915	12,3	3	8210003934	18,45
600	2	8210003916	13,4	3	8210003935	20,1
650	2	8210003918	15,2	3	8210003937	22,8
700	2	8210003919	17,0	3	8210003938	25,5
750	2	8210003920	17,5	3	8210003939	26,25
800	2	8210003921	18,0	3	8210003940	27



### RRGD & RRG

RRGD = T 2.0 mm

RRGE = T 3.0 mm

Beställningsexempel:

Reducering MS 2mm 100FB RAL 7032 Generisk

- RRGD 2,0 mm svartplåt SS1312. Spännband
- RRGGE 3,0 mm svartplåt SS1312. Spännband
- RRFD 2,0 mm svartplåt försedd med fläns
- RFFE 3,0 mm svartplåt försedd med fläns

Grund- och täcklack RAL 7032, 50µm. Max. rekommenderad arbetstemperatur för ytbehandling 80°C. Standardutförande med spännbandskant. Flänsat utförande som tillval. Flänsar monteras lösa bakom uppkragning. Anslutningssidan förlängs då med 50 mm. Tillverkas även kundspecifikt.

Ø A	L mm	T mm	2mm Art-nr	2mm Vikt kg	T mm	3mm Art-nr	3mm Vikt kg
100	50	2	8210003334	1,2			
120	50	2	8210003335	1,64			
125	50	2	8210003336	1,76			
140	65	2	8210003337	2,13			
150	65	2	8210003338	2,4	3	8210003357	3,59
160	65	2	8210003339	2,68	3	8210003358	4,03
180	75	2	8210003340	3,3	3	8210003359	4,96
200	80	2	8210003341	3,98	3	8210003360	5,97
225	100	2	8210003342	4,92	3	8210003361	7,38
250	100	2	8210003343	5,96	3	8210003362	8,92
300	125	2	8210003344	8,32	3	8210003363	12,47
315	125	2	8210003345	9,09	3	8210003364	13,64
350	125	2	8210003346	11,07	3	8210003365	16,6
400	150	2	8210003347	14,21	3	8210003366	21,31
450	200	2	8210003348	17,74	3	8210003367	26,6
500	225	2	8210003349	21,66	3	8210003368	32,49
550	250	2	8210003350	25,97	3	8210003369	38,96
600	300	2	8210003351	30,68	3	8210003370	46,02
650	300	2	8210003353	35,77	3	8210003372	53,65
700	300	2	8210003354	40,65	3	8210003373	60,98
750	300	2	8210003355	47,12	3	8210003374	70,69
800	300	2	8210003356	53,39	3	8210003375	80,08



### HSAD & HSAE

HSAD = T 2.0 mm

HSAE = T 3.0 mm

Beställningsexempel:

Byxror MS 2mm 100FB RAL 7032 Generisk

- HSAD byxror tillverkad i 2,0 mm svartplåt SS1312. Spännband
- HSAE byxror tillverkad i 3,0 mm svartplåt SS1312. Spännband

Grund- och täcklack RAL 7032, 50µm, zinknehåll 70%. Max. rekommenderad arbetstemperatur för ytbehandling 80°C. Standardutförande med spännbandskant.

Tillverkas i 15°, 30°, 45°, 60°. Flänsar monteras lösa bakom uppkragning. Anslutningssidan förlängs då med 50 mm. Tillverkas även kundspecifikt.



Ø	2mm Art-nr	Vikt kg	3mm Art-nr	Vikt kg	L mm
80	8210003768	0,2			
100	8210003769	0,25			
120	8210003770	0,3			
125	8210003771	0,31			
140	8210003772	0,35			
150	8210003773	0,37	8210003788	0,56	45
160	8210003774	0,39	8210003789	0,59	45
180	8210003775	0,44	8210003790	0,66	45
200	8210003776	0,49	8210003791	0,75	45
225	8210003777	0,55	8210003792	0,83	45
250	8210003778	0,62	8210003793	0,93	45
300	8210003779	0,74	8210003794	1,11	45
315	8210003780	0,78	8210003795	1,17	45
350	8210003781	0,86	8210003796	1,32	45
400	8210003782	0,99	8210003797	1,49	45
450	8210003783	1,11	8210003798	1,67	45
500	8210003784	1,23	8210003799	1,85	50
550	8210003785	1,36	8210003800	2,04	50
600	8210003786	1,48	8210003801	2,23	50
630	8210003787	1,55			



## RMAD & RMAE

Beställningsexempel:  
Nippel med rakkant MS 3mm  
180FB L=45mm omålad

Svetsas på rörsystem för att erhålla  
spännbandskant eller flänskant.

- RMAD 2,0 mm svartplåt SS1312.  
Olackerad
- RMAE 3,0 mm svartplåt SS1312

Ø	Art-nr RBAD 2mm Spännband	Vikt kg	Art-nr RBF 3mm Fläns
100	8210003391	0.158	
120	8210003392	0.219	
125	8210003393	0.232	
140	8210003394	0.29	
150	8210003395	0.33	
160	8210003396	0.372	
180	8210003397	0.463	
200	8210003398	0.564	Kontakta Nordfab
225	8210003399	0.7	
250	8210003400	0.948	
300	8210003401	1.227	
315	8210003402	1.335	
350	8210003403	1.646	
400	8210003404	2.132	
450	8210003405	2.557	
500	8210003406	3.292	



## RBAD & RBF

Beställningsexempel:  
Ändlock MS 2mm 150mm  
RAL 7032

Grund- och täcklack RAL 7032,  
50µm, zinknehåll 70%. Max  
rekommenderad arbetstemperatur  
för ytbehandling 80°C.

- Ändlock RBF är tillverkad  
i 2,0 mm svartplåt SS1312.
- Spännband
- Ändlock RBF är tillverkad  
i 2,0 mm svartplåt SS1312.
- Fläns

Ø A	T mm	2mm Art-nr	2mm Vikt kg	T mm	3mm Art-nr	3mm Vikt kg
100	2	8210003292	1,54			
120	2	8210003293	2,09			
125	2	8210003294	2,24			
140	2	8210003295	2,72			
150	2	8210003296	3,06	3	8210003315	4,59
160	2	8210003297	3,43	3	8210003316	5,14
180	2	8210003298	4,22	3	8210003317	6,33
200	2	8210003299	5,08	3	8210003318	7,63
225	2	8210003300	6,28	3	8210003319	9,42
250	2	8210003301	7,6	3	8210003320	11,4
300	2	8210003302	10,62	3	8210003321	15,93
315	2	8210003303	11,61	3	8210003322	17,42
350	2	8210003304	14,13	3	8210003323	21,19
400	2	8210003305	18,14	3	8210003324	27,21
450	2	8210003306	22,65	3	8210003325	33,97
500	2	8210003307	27,66	3	8210003326	41,48
550	2	8210003308	33,17	3	8210003327	47,29
600	2	8210003309	39,17	3	8210003328	58,76
650	2	8210003311	45,67	3	8210003330	68,5
700	2	8210003312	51,91	3	8210003331	77,86
750	2	8210003313	60,17	3	8210003332	90,25
800	2	8210003314	68,16	3	8210003333	102,24



## GSAD & GSAE

GSAD = T 2.0 mm

GSAE = T 3.0 mm

Beställningsexempel:  
Grenrör standard MS 2mm 100FB RAL 7032 Generisk

- GSAD grenrör tillverkad i 2,0 mm svartplåt SS1312. Spännband
- GSAE grenrör tillverkad i 3,0 mm svartplåt SS1312. Spännband
- GSFD grenrör tillverkad i 2,0 mm svartplåt förseed med fläns
- GSFE grenrör tillverkad i 3,0 mm svartplåt förseed med fläns

Grund- och täcklack RAL 7032, 50µm, zinknehåll 70%.  
Max. rekommenderad arbetstemperatur för ytbehandling  
80°C.

Standardutförande med spännbandskant. Tillverkas i 15°,  
30°, 45°, 60° och 90°. Flänsat utförande som tillval. Flänsar  
monteras lösa bakom uppkragning. Anslutningssidan  
förlängs då med 50 mm.

Tillverkas även kundspecifikt.

## Spjäll RGBM, RGLB, RGSM & RGSL

Spjällen RGBM och RGLB är automatiska tryckluftdrivna spjäll för snabb växling mellan två anslutningar/rörsystem RGSM & RGSL är snarlika dock manuella. Eftersom inget spjällblad finns i luftströmmen i den anslutning som är öppen är spjället lämpligt i system för stoffbemängd gas. Spjället används för att växla mellan två anslutningar som ej används samtidigt. Ett spjäll kan ersätta två stycken avstängningsspjäll (ex.vis SBBB) där en helt tät avstängning ej erfordras. Spjället uppfyller EU,s direktiv gällande maskinsäkerhet (98/37/EG).

Spjällen är som standard utförta av 2-3-mm stålplåt och är grundmålat, RAL5010. Montage kan ske i valfritt läge.

Röranslutningarna på spjällen är i standardutförande försedda med spännbandskanter. Spjället kan kompletteras med lägesstyrning.

### Användningsområde

- Spjället ska anslutas med ren och torr tryckluft
- Normal arbetstryck: 0.6 MPa (6 bar)
- Max. tryck: 1.0 MPa (10 bar)
- Temperatur: 0-80° C (torr tryckluft 20° C)



RGBM



RGSM



RGSL / RGLB

### Ytbehandling

- RAL5010 blå

### RGSM Manuell / RGBM Automatisk

MS 2 and 3mm 45Deg RAL 5010

Ø mm	RGSM Art-nr	RGBM Art-nr	L mm	X mm	Y mm	Tjocklek på spjällbladet	Vikt RGSM	Vikt RGBM
125	8210000842	8210000827	400	110	110	4	3,2	7,3
150	8210000844	8210000829	495	145	145	5	4,6	9,0
160	8210000845	8210000830	495	145	145	5	4,7	9,2
180	8210000846	8210000831	560	145	145	5	8,4	12,9
200	8210000847	8210000832	560	145	145	5	8,5	13,5
250	8210000849	8210000834	855	250	250	5	14,1	19,1
300	8210000850	8210000835	940	250	250	5	19,2	24,2
350	8210000852	8210000837	1000	250	250	6	23,9	28,9
400	8210000853	8210000838	1070	295	295	6	36,5	42,5
450	8210000854	8210000839	1125	295	295	6	40,8	46,7
500	8210000855	8210000840	1315	295	295	6	53,6	59,7

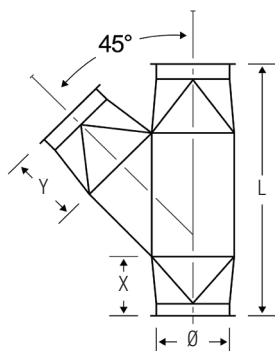

Beställningsexempel:  
Grenspjäll RGBM Manuellt MS 2 and 3mm 160QF/FB 45Deg RAL 5010

### RGSL Manuell / RGLB Automatisk

MS 2 and 3mm 60Deg RAL 5010

Ø mm	RGSL Art-nr	RGLB Art-nr	L mm	X mm	Y mm	Tjocklek på spjällbladet	Vikt RGSL	Vikt RGLB
125	8210000870	8210000856	330	110	110	4	3,2	7,2
150	8210000872	8210000858	455	145	145	5	4,6	9,0
160	8210000873	8210000859	455	145	145	5	4,7	9,1
180	8210000874	8210000860	525	145	145	5	8,4	12,9
200	8210000875	8210000861	525	145	145	5	8,5	13,4
250	8210000877	8210000863	820	250	250	5	14,1	19,1
300	8210000878	8210000864	900	250	250	5	19,1	24,2
350	8210000880	8210000866	880	250	250	6	23,9	28,9
400	8210000881	8210000867	930	295	295	6	36,4	42,5
450	8210000882	8210000868	965	295	295	6	40,8	46,8
500	8210000883	8210000869	1040	295	295	6	53,6	59,7

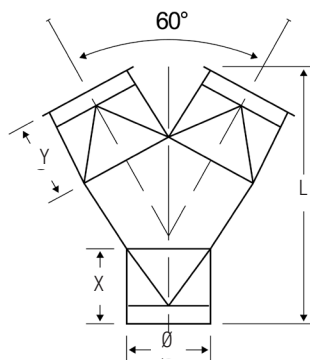

Beställningsexempel:  
Byxpijäll RGSL Manuellt MS 2 and 3mm 200QF/FB 60Deg RAL 5010



## Allmänna försäljningsvilkor

### Frakt och emballage

Frakt- och emballagekostnader tillkommer.

### Leveranstider

Normalt levereras Nordfabs lagerförda produkter inom 1-2 dagar efter beställning. För ej lagerförda produkter variera leveranstiden beronde på tillverkningskapacitet.

### Mottagning av leverans

Kontrollera antal kolli samt att allt material är oskadat. Om allt är i sin ordning, skriv på fraksedeln. Om du ändå inte är nöjd med leveransen ber vi dig ta kontakt med oss så att vi gemensamt kan lösa saken.

**Kontakt / order:**  
salesdk@nordfab.com

**Ordertel:**  
+45 86 47 11 00

**Internet:**  
www.nordfab.com

### Villkor vid returnering av varor

Kontakta oss före retur av godset på telefon +45 86 47 11 00 eller salesdk@nordfab.com. Bifoga en kopia av faktura eller följesedel. Returer utan överenskommelse eller dokumentation kommer inte att bli krediterade.

Oanvända standardprodukter ska returneras i originalförpackningarna. Ett 30 % returavdrag debiteras leveransen. Kostnader för retursändningen betalas av kunden.

### Godssökning

Fraksedelnummer för sökning av gods finns på aktuell faktura. För sökning av gods kontakta,

**DHL Kundservice**  
visit www.dhl.se

**Schenker Kundservice**  
www.dbschenker.se

*Andra fraktbolag, kontakta deras lokala terminal*

### Prisreservation och tekniska förändringar

Vid valuta eller råvaruprisförändringar förbehålles rätten till prisjusteringar. Vi förbehåller även rätten till tekniska eller prismässiga förändringar av orsaker vi inte kan råda över. För att säkerställa aktuella priser kontrollera på vår hemsida www.nordfab.com

### Produktdokumentation

För våra produktdatablad, på vår hemsida www.nordfab.com

### Öppettider

Vardagar 07.00-16.00

Kontakta Nordfab för att få tillgång till Nordfabs lätt använda försäljningsverktyg.

- NordCAD™ för layout och konstruktion
- QTO™ för kalkyl och offerthjälp



Nordfab Europe A/S försäljning och tillverkning i Assen Mariager, Danmark.

Kontakt / order  
salesdk@nordfab.com  
ordertel +45 86 47 11 00

[www.nordfab.com](http://www.nordfab.com) | [www.nordfab.se](http://www.nordfab.se)

