

Beskrivelse

Ventilationsristene anvendes steder, hvor der er ønske om mindre eller ingen indkig vinkelret på risterne, men samtidigt med ønsket om stort luftgennemstrømning – bruges bl.a. ved ventilationshuse, udluftninger, afskærmninger m.v.

Produceres i stål, aluminium og rustfrit stål. Tværribben anbringes i bæreribben i 45° vinkel, hvorefter de presses sammen og svejses på bagsiden.

Jalousiriste produceres op til 50 mm i højden, og max. 1250 mm i tværribbebredden.

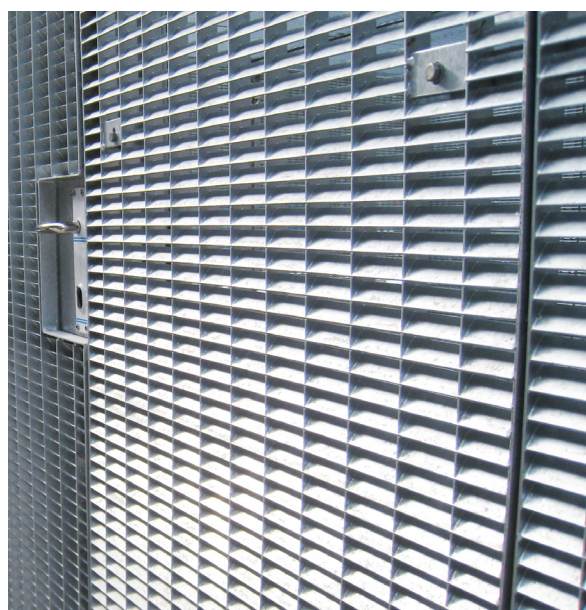

Standardbæreribber

2 mm	3 mm
25/2	25/3
30/2	30/3
35/2	35/3
40/2	40/3
45/2	45/3
50/2	50/3

Standardmaske størrelse

Bæreribbe	Tværribbe			
33,3	16,65	22,2	33,3	66,6
66,6	16,65	22,2	33,3	66,6
99,9	16,65	22,2	33,3	66,6

Alle data er angivet i mm.

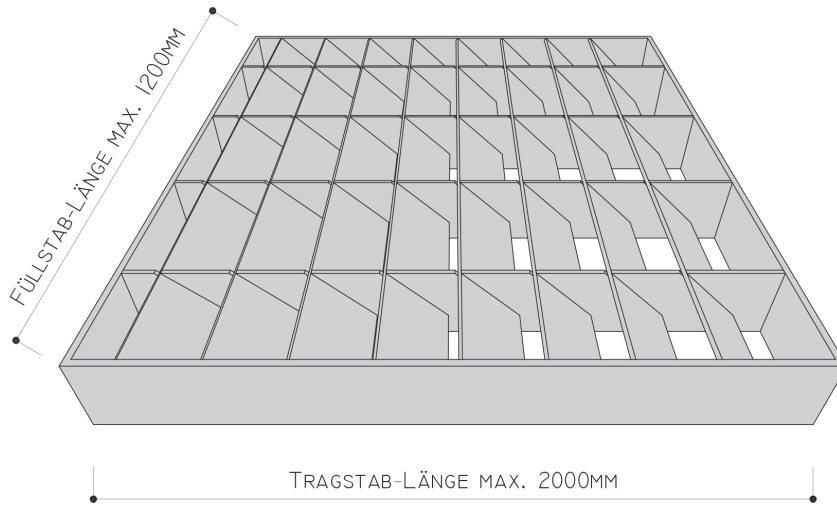

AUSFÜHRUNG:

- VOLL-ROST**
 - GEGENLINKUNG FS
 - MAX. STANZUNG 35MM
 - SPURTIEFE MIND. 9MM

MATERIALSTÄRKE: 2MM
 3MM

FÜLLSTAB-WINKEL:
 45° (STANZUNG TS)

- MATERIAL:**
 - STAHL
 - EDELSTAHL
 - ALUMINIUM

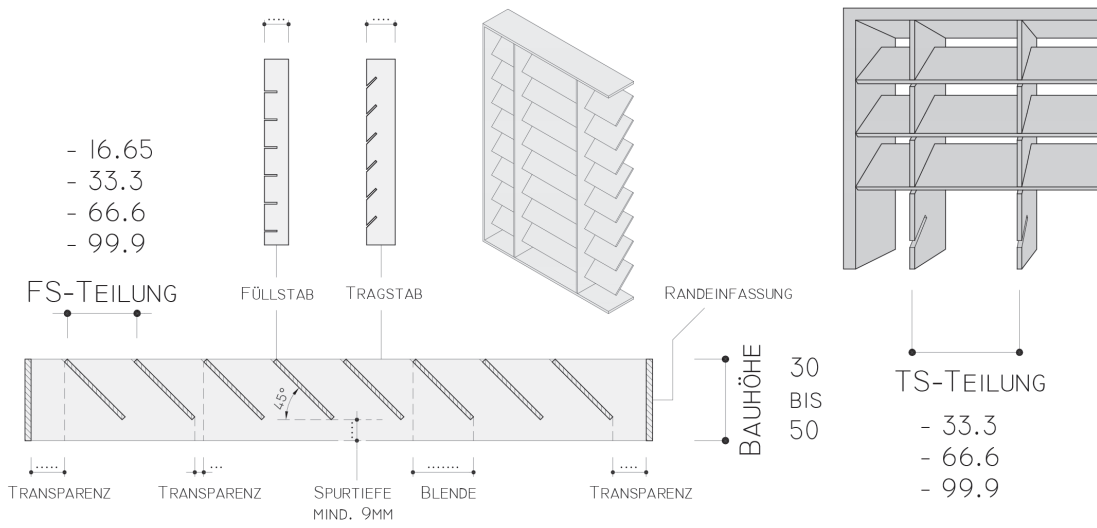

KONSTELLATIONEN

TS / FS 2MM			TS / FS 3MM		
TS	FS	RE	TS	FS	RE
30-2	25-2	30-3	30-3	25-3	30-3 / 30-5
35-2	30-2	35-3	35-3	30-3	35-3 / 35-5
40-2	35-2	40-3	40-3	35-3	40-3 / 40-5
45-2	45-2	45-3	45-3	45-3	45-3 / 45-5
50-2	50-2	50-3	50-3	50-3	50-3 / 50-5

MEISER VOGTLAND OHG
 GITTERROSTE-TREPPENBAU-WERKZEUGBAU
 AM LEHMTEICH 3 08606 OELSCHNITZ
 FAX: 03 74 21 / 50-2150
 TEL: 03 74 21 / 5-00

KUNDE: _____ **BAUWERK:** _____

KUNDEN-NR.: _____ **BAUTEIL:** MEISER-JALOUSIEROST 45° (UNGEKANTETE FÜLLSTÄBE)

KUNDE BESTELL-NR.: _____ **MEISER ZG.NR.:** 1880-G-12_B
MEISER AUFTR.NR.: _____

MAßSTAB: _____ **DATUM:** 08.04.2013 **NAME:** T.MERKEL
AUSFÜHRUNG: MEISER-JALOUSIEROST 45° (MATERIALSTÄRKEN: 2MM + 3MM)
CAD-NR.: 1880-G-12_B.DWG