Vi trækker på internationalt know how

Masytec A/S er et 100 % danskejet selskab, som har repræsenteret Lincoln-koncernen i Danmark i 50 år.

Masytec A/S er herved en del af verdens største og længst eksisterende virksomhed inden for smøreapparater og smøresystemer. Vi har dermed adgang til markedets seneste udvikling inden for produkter og teknologi.

Disse internationale relationer betyder også, at maskiner, der eksporteres, altid er sikret professionel Lincoln service og montage i mere end 170 lande.

Masytec A/S tilbyder i dag også vores kunder SKF smøreolie og fedtsystemer.

Vi altid parate til at belyse fordelene ved automatiske smøreanlæg til fedt- og oliesmøring på netop jeres anlæg. Kontakt os på 4345 8866 eller klik ind på www.masytec.dk, hvis du vil vide mere.

SKF Lubrication Systems Distributor

MASYTEC®
RETTE MÆNGDE – RETTE STED – RETTE TID

MASYTEC A/S • Baldersbækvej 24 • DK-2635 Ishøj
T: +45 43 45 88 66 • F: +45 43 45 85 97 • E: info@masytec.dk • www.masytec.dk

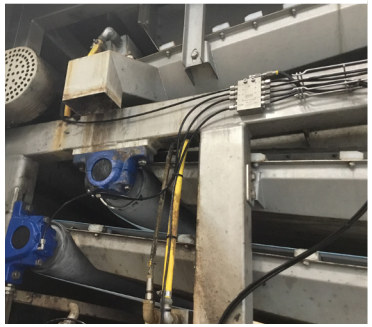

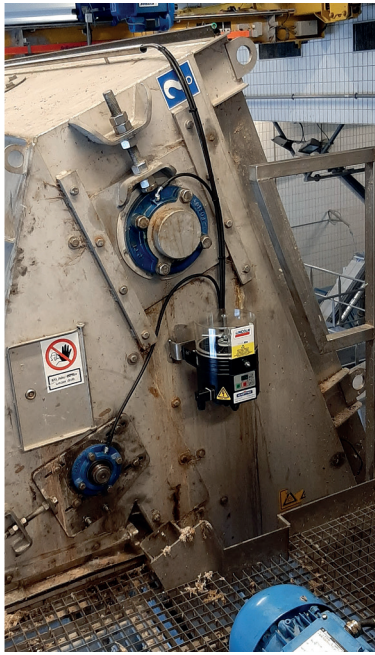

Centralsmøring

Vælg den mest optimale smøring med det unikke Lincoln Quicklub® centralsmøresystem, der føder smøremidlet helt automatisk ud til de enkelte smørepunkter på anlægget.

- ✓ **Forlænger levetiden på dit udstyr**
- ✓ **Nedbringer dine omkostninger**
- ✓ **Forøger driftstiden på dit udstyr**

SKF Lubrication Systems Distributor

MASYTEC®
RETTE MÆNGDE – RETTE STED – RETTE TID

Har du tænkt på vedligeholdelsesomkostningerne?

Vedligeholdelsesomkostninger i forbindelse med indkøb af maskiner bliver ofte overset.

I vores øjne er en maskine ikke komplet, uden at der er påmonteret et centralsmøresystem. Det er nemlig sund fornuft for både økonomi og maskiner at smøre under drift, da man derved opnår en meget mere effektiv udnyttelse af maskinerne.

Samtidig giver det en betydelig bedre fordeling af smøremidlet. Normalt smører maskinføreren måske én gang pr. dag, når maskinen holder stille, hvilket medfører, at f.eks. pinbolte og bøsninger kun smøres på en "side". Dette undgår du med kontinuerlig smøring. Det giver en længere levetid på dit udstyr – med færre nedbrud, hvilket øger gensalgsværdien, når du skal sælge maskinen.

Du undgår "paniksmøring" med Lincoln Quicklub®

Ved manuel smøring bliver der ofte fyldt for meget fedt på, når brugeren pludselig finder ud af, at maskinen er ved at løbe tør for fedt. Så glemmer han alt om smøring, indtil problemet opstår igen, hvorefter han fylder rigeligt på igen (se den røde linje). Med Lincoln Quicklub® fyldes fedtet helt automatisk på og sikrer, at maskinen altid er velsmurt.

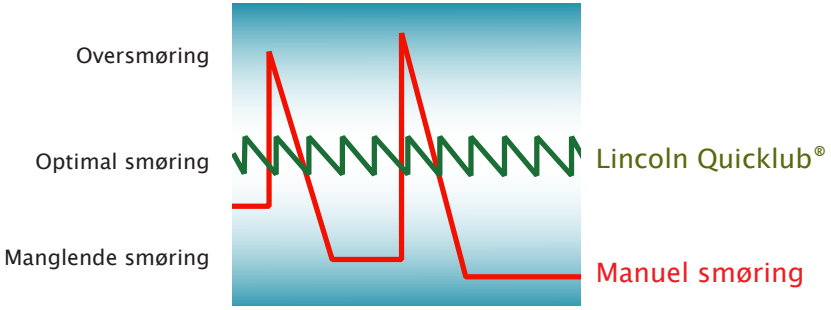

Det kan betale sig med centralsmøring

Et centralsmøresystem er en mindre investering, set i forhold til de mange fordele det giver. I forhold til prisen på en ny maskine er det en meget lille investering for at opnå en længere levetid og en forøget produktionskapacitet. Tilbagebetalingstiden på investeringen i et centralsmøresystem er derfor meget kort.

Hvilke fordele opnår du med centralsmøring

- Korrekt smøring øger maskinens gensalgsværdi.
- Ingen tidsforbrug til manuel smøring.
- Lavere forbrug af fedt.
- Levetiden på maskinen forøges væsentligt.
- Korte smøreintervaller er med til at holde skidt og snavs ude.
- Lavere reparations- og vedligeholdelsesomkostninger.
- Smøring uanset vejrlig og miljø.

Kort sagt ... fordele du kan mærke – direkte på bundlinjen!

Sådan virker Lincoln Quicklub®

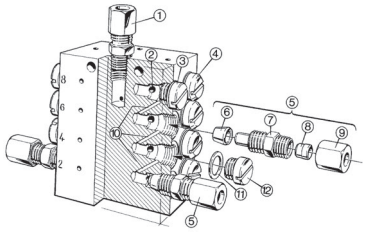

SSV-fordelerblok
med skæreringfittings

En elektrisk drevet højtrykspumpe føder smøremiddel ind i hovedfordelerblokken. Smøremidlet deles herfra ud til underblokkene og igen ud til smørestederne i en nøje afmålt mængde.

Fordelerblokkene drives af det hydrauliske tryk, der genereres af pumpen. I tilfælde af, at et smørested er blokeret, vil systemet indikere dette. Smørefedt vil flyde ud ved overtryksventilen på pumpen. Mulighed for elektrisk overvågning med signal til, og styring fra, SRO.

Systemet er forsynet med en bypassfitting til fyldning af slangerne og til nødstilfælde.

Lincoln Quicklub® er særdeles enkel at installere.

Progressive fordelerblokke giver nøjagtig afmålt smøremiddeldosering til hvert smørested.

- 0,2 cm^3 output pr. slag. Ved propning kan opnås større mængder: 2 x 0,2, 3 x 0,2, 4 x 0,2 osv.
- Så længe smøremidlet forsynes til fordelerblokken, vil den fordele det til de forbundne smøresteder.
- Ingen sliddele: ingen fjedre, ingen dynamiske tætninger eller O-ringe.
- Fordelerblokkene fungerer fra ÷25 °C op til +70 °C.