

## 5. Oversigt over anlæg Grønt vedligehold og vinterforanstaltninger på Odsherred Forsynings arealer

### A. Renseanlæg

| Nr. | Navn          | Adresse          | Postnummer/By  |          |          |          | Bemærkninger   |
|-----|---------------|------------------|----------------|----------|----------|----------|--|
| 1   | Fårevejle r/a | Adlers alle 198B | 4540 Fårevejle | <b>D</b> | <b>F</b> | <b>G</b> | Græsslåning i hele vækstperioden<br><br>Slåningen skal ske efter behov dog mindst hver 14. dag.<br><br>Skrænter langs med slambede.<br><br>Der skal være saltet inden kl. 6.15 på hverdage ved behov<br><br>4 Ha Græsplæne   |
| 2   | Nykøbing r/a  | Fregatvej 4      | 4500 Nykøbing  | <b>D</b> | <b>F</b> | <b>G</b> | Græsslåning i hele vækstperioden<br><br>Slåningen skal ske efter behov dog mindst hver 14. dag.<br><br>Klipning af buske og hæk i hele vækstperioden.<br><br>Der skal være saltet inden kl 6.45 på hverdage ved behov.<br><br>Ca. 1,5 Ha Græsplæne                                     |
| 3   | Vig r/a       | Rørmosevej 20    | 4560 Vig       | <b>D</b> | <b>F</b> | <b>G</b> | Græsslåning i hele vækstperioden<br><br>Slåningen skal ske efter behov dog mindst hver 14. dag.<br><br>Skrænter langs med slambede.<br><br>Klipning af buske og hæk i hele vækstperioden.<br><br>Der skal være saltet inden kl 6.45 på hverdage ved behov.<br><br>Ca. 2,5 Ha Græsplæne |
| 4   | Rørvig r/a    | Søndervangsv. 13 | 4581 Rørvig    | <b>D</b> | <b>F</b> | <b>G</b> | Græsslåning i hele vækstperioden<br><br>Slåningen skal ske efter behov dog mindst hver 14. dag.<br><br>Klipning af buske og hæk i hele vækstperioden.  |

|   |              |                   |                   |          |          |          |   |
|---|--------------|-------------------|-------------------|----------|----------|----------|---|
|   |              |                   |                   |          |          |          | Ca. 1 Ha Græsplæne  |
| 5 | Højby r/a    | Ellinge Mosevej 2 | 4572 Højby        | <b>D</b> | <b>F</b> | <b>G</b> | <p>Græsslåning i hele vækstperioden</p> <p>Slåningen skal ske efter behov dog mindst hver 14. dag.</p> <p>Der skal være saltet inden kl 6.45 på hverdage ved behov.</p> <p>Klipning af buske og hæk i hele vækstperioden.</p> <p>Ca. 0,4 Ha Græsplæne</p>                             |
| 6 | Nyrup r/a    | Troldhøjvej 22    | 4500 Nykøbing     | <b>D</b> | <b>F</b> |          | <p>Græsslåning i hele vækstperioden</p> <p>Slåningen skal ske efter behov dog mindst hver 14. dag.</p> <p>kanter langs med slambede.</p> <p>Klipning af buske og hæk i hele vækstperioden.</p> <p>Ca. 300 m2 græsplæne</p>  |
| 7 | Abildøre r/a | Sidingevej 38     | 4560 Vig          | <b>D</b> |          |          | <p>Græsslåning i hele vækstperioden</p> <p>Slåningen skal ske efter behov dog mindst hver 14. dag.</p> <p>Kanter ved bassinet.</p> <p>Klipning af buske og hæk i hele vækstperioden.</p> <p>Der skal være saltet inden kl 6.45 på hverdage ved behov.</p> <p>Ca. 0,1 Ha Græsplæne</p> |
| 8 | Lumsås r/a   | Ravnsvej 21       | 4500 Nykøbing sj. | <b>D</b> | <b>F</b> |          | <p>Græsslåning i hele vækstperioden</p> <p>Slåningen skal ske efter behov dog mindst hver 14. dag.</p> <p>Kanter ved bassinet.</p> <p>Klipning af buske og hæk i hele vækstperioden.</p> <p>Ca. 0,5 Ha Græsplæne</p>  |

## B. Pumpestationer

| Nr. | Navn                     | Adresse                   | Postnummer/By           |          |          |          | Bemærkninger      |
|-----|--------------------------|---------------------------|-------------------------|----------|----------|----------|-------------------|
| 1   | Svinninge.               | Søgårdssvinget 3          | 4572 Nørre<br>Asmindrup | <b>B</b> | <b>F</b> |          |                   |
| 2   | Egebjerg.                | Glostrupvej 17            | 4500 Nykøbing           | <b>B</b> | <b>F</b> |          |                   |
| 3   | Kelstrup                 | Holbækvej 152             | 4560 Vig                | <b>B</b> |          |          |                   |
| 4   | Egebjergvej 34           | Egebjergvej 34            | 4500 Nykøbing           | <b>B</b> |          |          |                   |
| 5   | Kingosvej<br>V/kanalen   | Kingosvej 38              | 4500 Nykøbing           | <b>B</b> |          |          |                   |
| 6   | Højsandsparken           | Højsandsparken<br>18      | 4581 Rørvig             | <b>B</b> |          |          |                   |
| 7   | Møllegården              | Søndervangsvej            | 4581 Rørvig             | <b>B</b> |          |          |                   |
| 8   | Skolelodden<br>Løvstræde | Skolelodden 18            | 4581 Rørvig             | <b>B</b> |          |          |                   |
| 9   | Remissevej               | Remisevej 10              | 4500 Nykøbing           | <b>B</b> |          |          |                   |
| 10  | Askehaven                | Askehaven 29              | 4500 Nykøbing           | <b>B</b> |          |          |                   |
| 11  | Skærby                   | Rørvigvej 128             | 4500 Nykøbing           | <b>B</b> |          | <b>G</b> |                   |
| 12  | Ærøvej                   | Rørvigvej 96              | 4500 Nykøbing           | <b>B</b> |          | <b>G</b> |                   |
| 13  | Rørvigvej                | Rørvigvej 108             | 4500 Nykøbing           | <b>B</b> |          | <b>G</b> |                   |
| 14  | Læsøvej                  | Læsøvej 24                | 4500 Nykøbing           | <b>B</b> |          | <b>G</b> |                   |
| 15  | Isefjordsvej             | Isefjordsvej 12           | 4500 Nykøbing           | <b>B</b> |          |          |                   |
| 16  | Fjordstien               | Fjordstien 1              | 4500 Nykøbing           | <b>B</b> |          |          |                   |
| 17  | Gudmindrup               | Strandvej 34              | 4573 Højby              | <b>B</b> |          |          |                   |
| 18  | Stenstrup                | Stenstrupvej 72           | 4573 Højby              | <b>B</b> |          |          | V/ forsamlingshus |
| 19  | Teglværksvej             | Teglværksvej 14           | 4534 Hørve              | <b>B</b> | <b>F</b> |          |                   |
| 20  | Vallekildevej            | Vallekildevej 144         | 4534 Hørve              | <b>B</b> |          |          |                   |
| 21  | Vallekildevej            | Vallekildevej 174         | 4534 Hørve              | <b>B</b> |          |          |                   |
| 22  | Vindekilde<br>Strandvej  | Vindekilde<br>Strandvej 7 | 4540 Fårevejle          | <b>B</b> | <b>F</b> |          |                   |
| 23  | Ribsvej                  | Ordrupvej 86              | 4540 Fårevejle          | <b>B</b> | <b>F</b> |          |                   |

|    |                                |                            |                |          |  |  |  |
|----|--------------------------------|----------------------------|----------------|----------|--|--|--|
| 24 | Rådhusvej                      | Rådhusvej 34               | 4550 Asnæs     | <b>E</b> |  |  |  |
| 25 | Arnesvej                       | Arnesvej 23                | 4550 Asnæs     | <b>B</b> |  |  |  |
| 26 | Tofteholmvej                   | Tofteholmve 38             | 4550 Asnæs     | <b>B</b> |  |  |  |
| 27 | Mosevej                        | Mosevej 22                 | 4571 Grevinge  | <b>B</b> |  |  |  |
| 28 | Tjørnevej                      | Tjørnevej 15               | 4571 Grevinge  | <b>B</b> |  |  |  |
| 29 | Parecelvej                     | Parecelvej 7               | 4571 Grevinge  | <b>B</b> |  |  |  |
| 30 | Udsigtsvangens<br>pumpestation | Udsigtsvangen 13           | 4500 Nykøbing  | <b>D</b> |  |  |  |
| 31 | Krovejen                       | Krovejen 1                 | 4571 Grevinge  | <b>B</b> |  |  |  |
| 32 | Strandvangen                   | Strandvangen               | 4571 Grevinge  | <b>B</b> |  |  |  |
| 33 | Tornager                       | Tornager 30                | 4571 Grevinge  | <b>B</b> |  |  |  |
| 34 | Plejeruphuse                   | Plejeruphuse 7             | 4571 Grevinge  | <b>B</b> |  |  |  |
| 35 | Abildøre                       | Egebjergvej                | 4571 Grevinge  | <b>B</b> |  |  |  |
| 36 | Strandly                       | Plejerup                   | 4571 Grevinge  | <b>B</b> |  |  |  |
| 37 | Abildøre                       | Fyrrevang                  | 4560 Abildøre  | <b>B</b> |  |  |  |
| 38 | Strandhuse                     | Skaverup                   | 4500 Nykøbing  | <b>B</b> |  |  |  |
| 39 | Nr. Asmindrup                  | Lårbakken                  | 4572 Nr.Asmin. | <b>B</b> |  |  |  |
| 40 | Ellinge lyng                   | Markvejen                  | 4573 Højby     | <b>B</b> |  |  |  |
| 41 | Ågårdsvej                      | Drænpumpe<br>flyvepladsen  | 4573 Højby     | <b>B</b> |  |  |  |
| 42 | Højby lyng                     | Ellinge skovvej            | 4573 Højby     | <b>B</b> |  |  |  |
| 43 | Sandbyhagevej                  | Sandbyhagevej              | 4540 Fårevejle | <b>B</b> |  |  |  |
| 44 | Fjordvej                       | Kartoffel fabrik           | 4540 Fårevejle | <b>B</b> |  |  |  |
| 45 | Sidinge                        | Egebjergvej                | 4571 Grevinge  | <b>B</b> |  |  |  |
| 46 | Ll. Egebjerg                   | Hønsingevej 2              | 4560 Vig       | <b>B</b> |  |  |  |
| 47 | Hønsinge by                    | Nykøbing<br>slagelsevej 2  | 4560 Vig       | <b>B</b> |  |  |  |
| 48 | Vindekilde<br>strandvej        | Vindekilde<br>Strandvej 17 | 4560 Vig       | <b>B</b> |  |  |  |
| 49 | Korevlevej                     | Korevlevej 47              | 4560 Vig       | <b>B</b> |  |  |  |

## C. Vand

| Nr. | Navn            | Adresse             | Postnummer/By        |          |          | Bemærkninger   |
|-----|-----------------|---------------------|----------------------|----------|----------|--|
| 1   | Kingosvej v.v.  | Kingosvej 8         | 4500 Nykøbing        | <b>D</b> | <b>E</b> | <p>Græsslåning i hele vækstperioden af græs på vandværket, skråninger og græskanter langs med bygninger.</p> <p>Efter hver slåning skal trapper og indgang til vandværket fejes ren.</p> <p>Der skal renholdes for ukrudt på flisebelægninger i hele perioden.</p> <p>Slåningen skal ske efter behov dog mindst hver 14. dag.</p>  |
| 2   | Gasværksgrunden | Gasværksvej 5       | 4500 Nykøbing        | <b>A</b> | <b>E</b> | <p>Græsslåning i hele vækstperioden Slåningen skal ske efter behov, dog mindst en gang om måneden.</p>   |
| 3   | Rørmosen v.v.   | Rørmosen 32         | 4500 Nykøbing        | <b>D</b> | <b>F</b> | <p>Græsslåning i hele vækstperioden af græs på vandværket, skråninger og græskanter langs med bygninger.</p> <p>Slåning af græs arealer, der er adgangsveje til boringer beliggende syd og vest for vandværket</p> <p>Efter hver slåning skal boringskasser, trapper og indgang til vandværket fejes ren.</p> <p>Slåningen skal ske efter behov dog mindst hver 14. dag.</p> <p>Rabatter langs vej skal slås mindst en gang om måneden.</p>  |
| 4   | Vandtårnet      | Getsøvej 9          | 4500 Nykøbing        | <b>D</b> | <b>F</b> | <p>Græsslåning i hele vækstperioden af græs på højen samt skråninger og omkringliggende arealer, inden for cementstolperne og hæk der markerer arealet.</p> <p>Slåning af rabatter</p> <p>langs tilkørselsvej, samt en ½ meter uden for hækken rundt om arealet.</p> <p>Inden slåning skal affald samles sammen og fjernes.</p> <p>Efter hver slåning skal trapper og fliser fejes rene for afklippet græs.</p> <p>Der skal renholdes for ukrudt på flisebelægninger i hele perioden.</p> <p>Slåningen skal ske efter behov dog mindst hver 14. dag.</p> |
| 5   | Boring 17       | Damengen 2          | 4500 Nykøbing        | <b>D</b> | <b>F</b> | <p>Græsslåning i hele vækstperioden, dog mindst hver 14. dag.</p>  |
| 6   | Boring 22       | Gl. Nykøbingvej 143 | 4572 Nørre Asmindrup | <b>D</b> | <b>E</b> | <p>Græsslåning i hele vækstperioden, skal slås efter behov, dog mindst hver 14. dag.</p>   |
| 7   | Boring 24       | Østerlyngvej        | 4500 Nykøbing        | <b>D</b> |          | <p>Græsslåning i hele vækstperioden, skal slås efter behov, dog mindst hver 14. dag. Boringskasse skal ren fejes efter hver slåning for græs.</p>  |

|    |                    |                                   |               |          |          |  |
|----|--------------------|-----------------------------------|---------------|----------|----------|--|
| 8  | Boring 25          | Egebjergvej 46                    | 4500 Nykøbing | <b>D</b> |          | Græsslåning i hele vækstperioden skal slås efter behov, dog mindst hver 14. dag. Boringskasse skal ren fejes efter hver slåning for græs.  |
| 9  | Boring 38          | Engmosevej 16                     | 4500 Nykøbing | <b>D</b> |          | Græsslåning i hele vækstperioden, skal slås efter behov, dog mindst hver 14. dag. Boringskasse skal ren fejes efter hver slåning for græs.   |
| 10 | Boring 41          | Hovvigvej 107                     | 4581 Rørvig   | <b>D</b> |          | Græsslåning i hele vækstperioden, skal slås efter behov, dog mindst hver 14. dag. Boringskasse skal ren fejes efter hver slåning for græs.   |
| 11 | Boring 46          | Kollekollevej 9                   | 4560 Vig      | <b>D</b> |          | Græsslåning i hele vækstperioden, skal slås efter behov, dog mindst hver 14. dag. Boringskasse skal ren fejes efter hver slåning for græs.   |
| 12 | Egebjerg v.v.      | Glostrupvej 13E                   | 4500 Nykøbing | <b>D</b> | <b>F</b> | Græsslåning i hele vækstperioden af græs på vandværket, skrån timer og græskanter langs med bygninger. Efter hver slåning skal indgang til vandværket og boringskasse fejes ren. Der skal renholdes for ukrudt på asfaltbelægning i hele perioden. Slåningen skal ske efter behov dog mindst hver 14. dag. |
| 13 | Boring 2           | Skolelodden 13                    | 4500 Nykøbing | <b>D</b> | <b>F</b> | Græsslåning i hele vækstperioden, skal slås efter behov, dog mindst hver 14. dag. Boringskasse skal ren fejes efter hver slåning for græs.   |
| 14 | Boring 3           | Under Himlen                      | 4500 Nykøbing | <b>D</b> |          | Græsslåning i hele vækstperioden, skal slås efter behov, dog mindst hver 14. dag. Boringskasse skal ren fejes efter hver slåning for græs.   |
| 15 | Prøvetagning brønd | Egebjergvej mellem nr. 290 og 292 | 4500 Nykøbing | <b>A</b> | <b>F</b> | Græsslåning i hele vækstperioden af græs på grunden. Slåningen skal ske efter behov, dog mindst en gang om måneden.  |
| 16 | Boring 42          | Hovvigvej 102                     | 4581 Rørvig   | <b>D</b> |          | Græsslåning i hele vækstperioden, dog mindst hver 14. dag. Der slås et par meter rundt om boringskassen. Boringskasse skal ren fejes efter hver slåning for græs.  |

## D. Varme

| Nr. | Navn            | Adresse            | Postnummer/By |          |          |          | Bemærkninger   |
|-----|-----------------|--------------------|---------------|----------|----------|----------|--|
| 1   | Højby Varmeværk | Tinghulevej 8 + 8a | 4573 Højby    | <b>A</b> | <b>F</b> | <b>G</b> | Der skal beskæres grene om Efteråret, på stykket langs vejen.<br><br>Der skal være ryddet for sne og saltet inden kl. 8.30 i hverdagene. |

|   |                    |                   |               |   |   |   |  |
|---|--------------------|-------------------|---------------|---|---|---|--|
| 2 | Vig<br>Varmeværk   | Uglekildevej<br>2 | 4560 Vig      | A | F | G | Der skal beskæres grene om<br>Efteråret, på stykket langs vejen.<br><br>Der skal være ryddet for sne og saltet inden kl.<br>8.30 i hverdagene. |
| 3 | Odsherred<br>Varme | Energivej 2       | 4571 Grevinge | A | F | G | Der skal beskæres grene om<br>Efteråret, på stykket langs vejen.<br><br>Der skal være ryddet for sne og saltet inden kl.<br>8.30 i hverdagene. |

## E. Service

| Nr. | Navn                   | Adresse          | Postnummer/By |   |   |   | Bemærkninger  |
|-----|------------------------|------------------|---------------|---|---|---|---|
| 1   | Odsherred<br>Forsyning | Hovedgaden<br>39 | 4571 Grevinge | D | F | G | Der skal fejes rundt om bygningen og på<br>parkeringspladsen mindst en gang om måneden.<br><br>Der samles blade og grene om efteråret.<br><br>Der skal være ryddet for sne og saltet inden kl.<br>06.45 i hverdagene. |

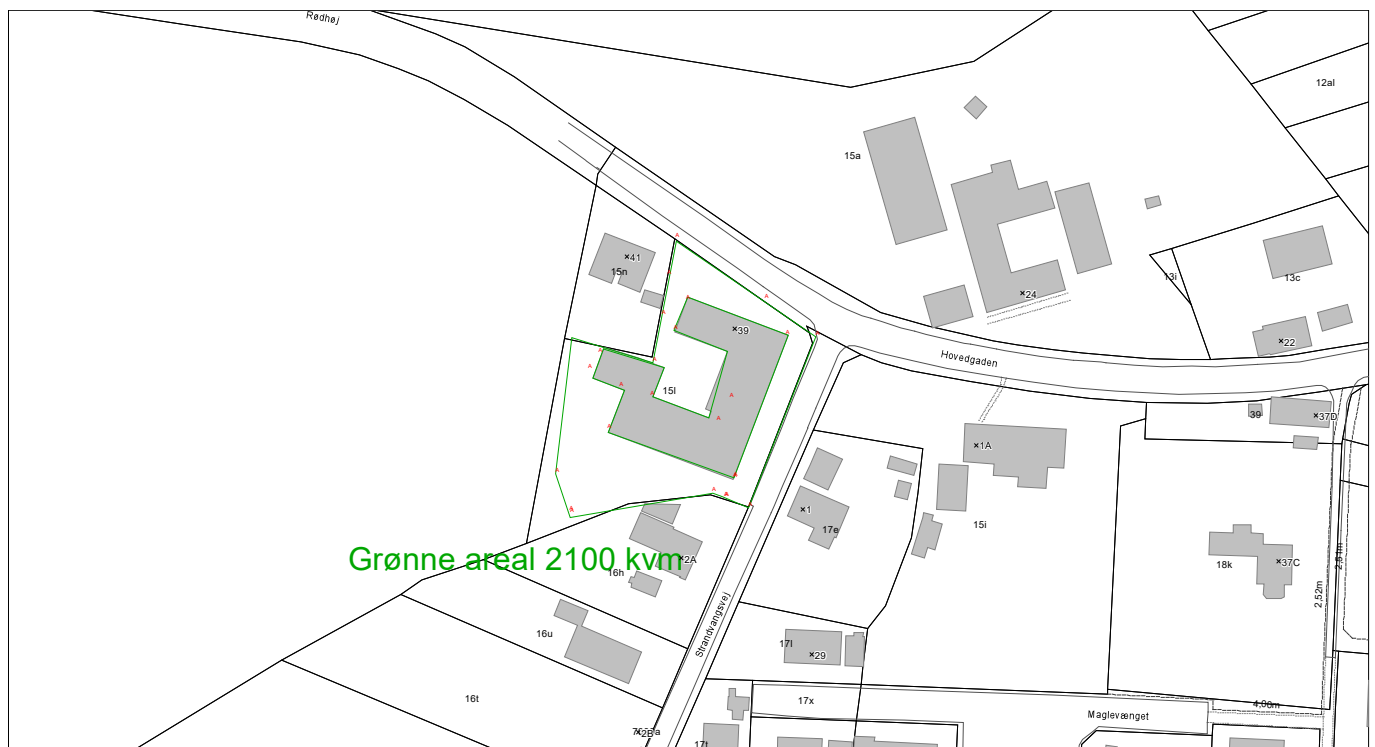

Odsherred forsyning, Hovedgaden 39, 4571 Grevinge.

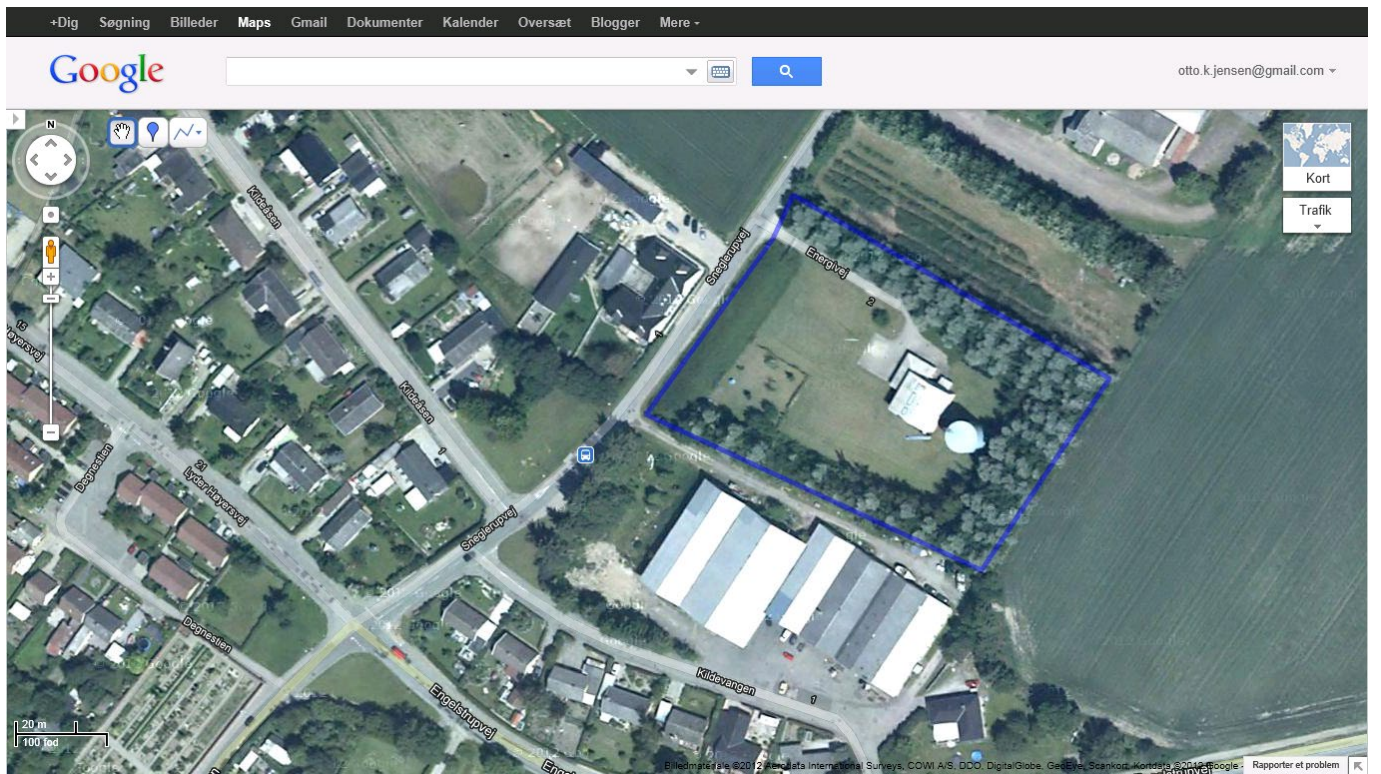

Varmeværk Energivej 2, 4571 Grevinge.



Kingosvej vandværk matr. 8cs / Gasværksvej 5 matr. 8bx:







Vandtårnet, Getsøvej 9 matr. 25:

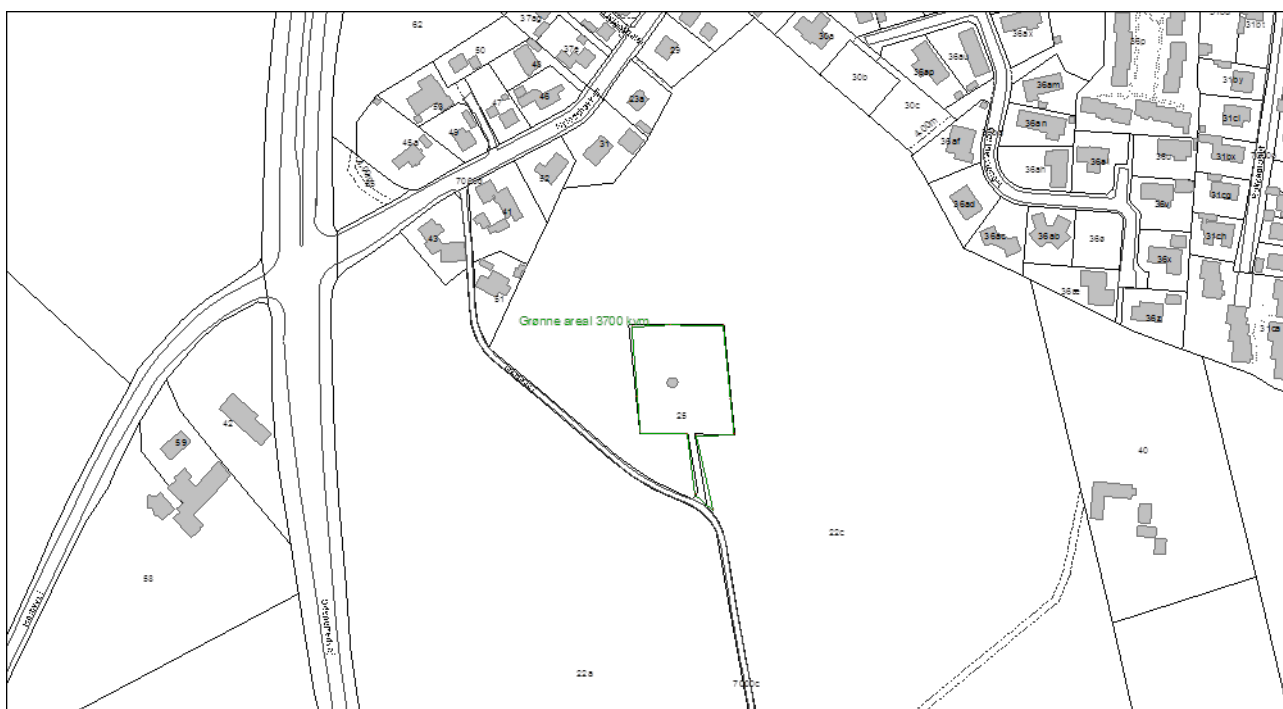



Boring 17 Damengen matr. 5q:

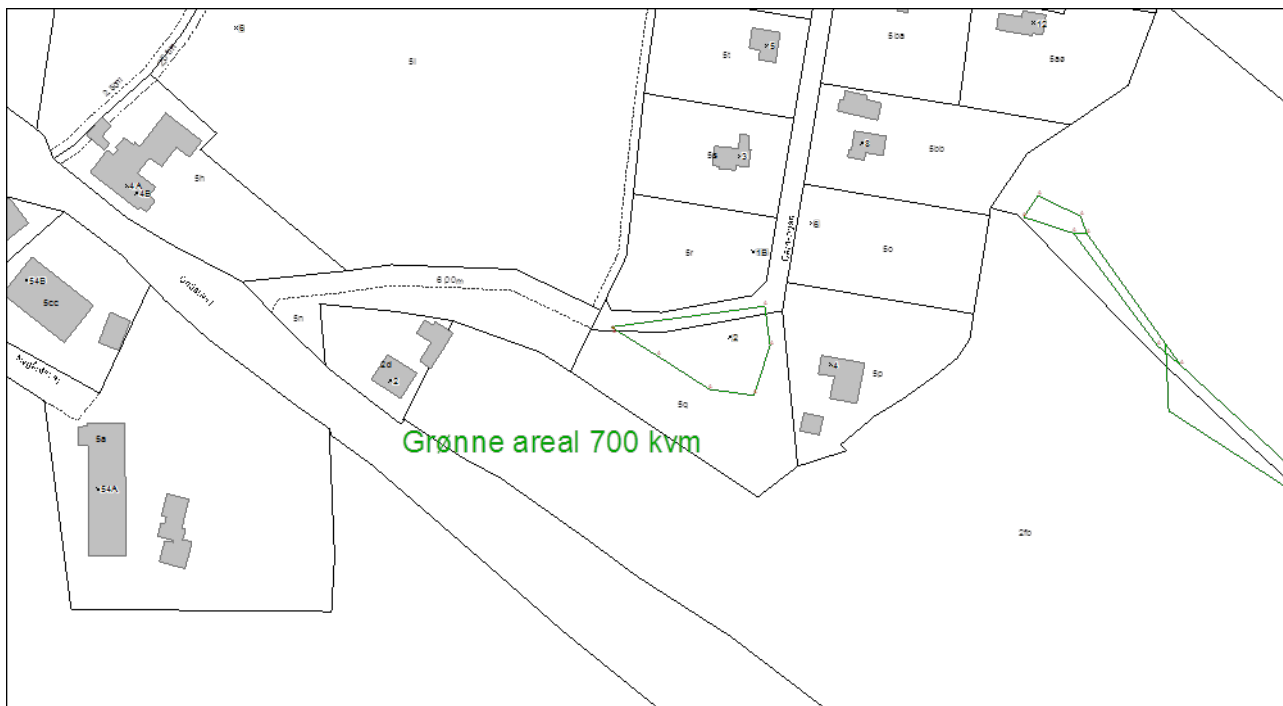

Boring 22 Trundholm mose matr. 9l:

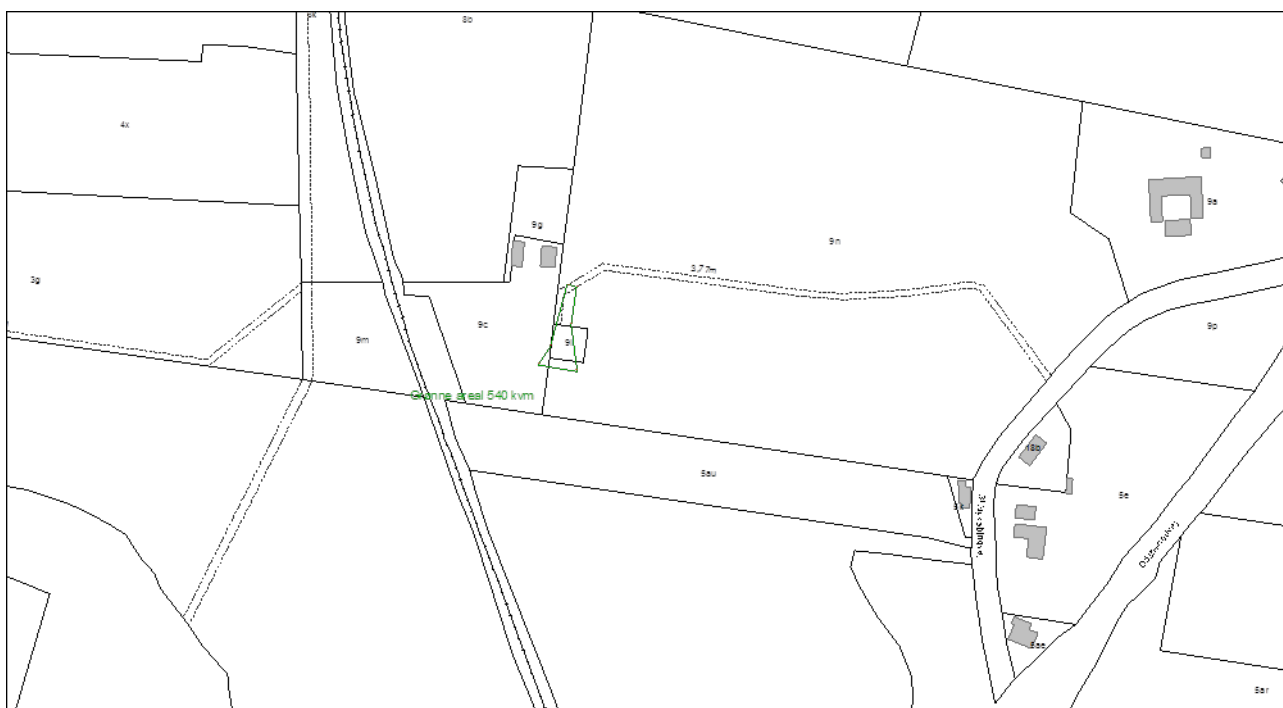



Boring 24 Østerlyng matr. 7000s:



Boring 25 Kongeengen:

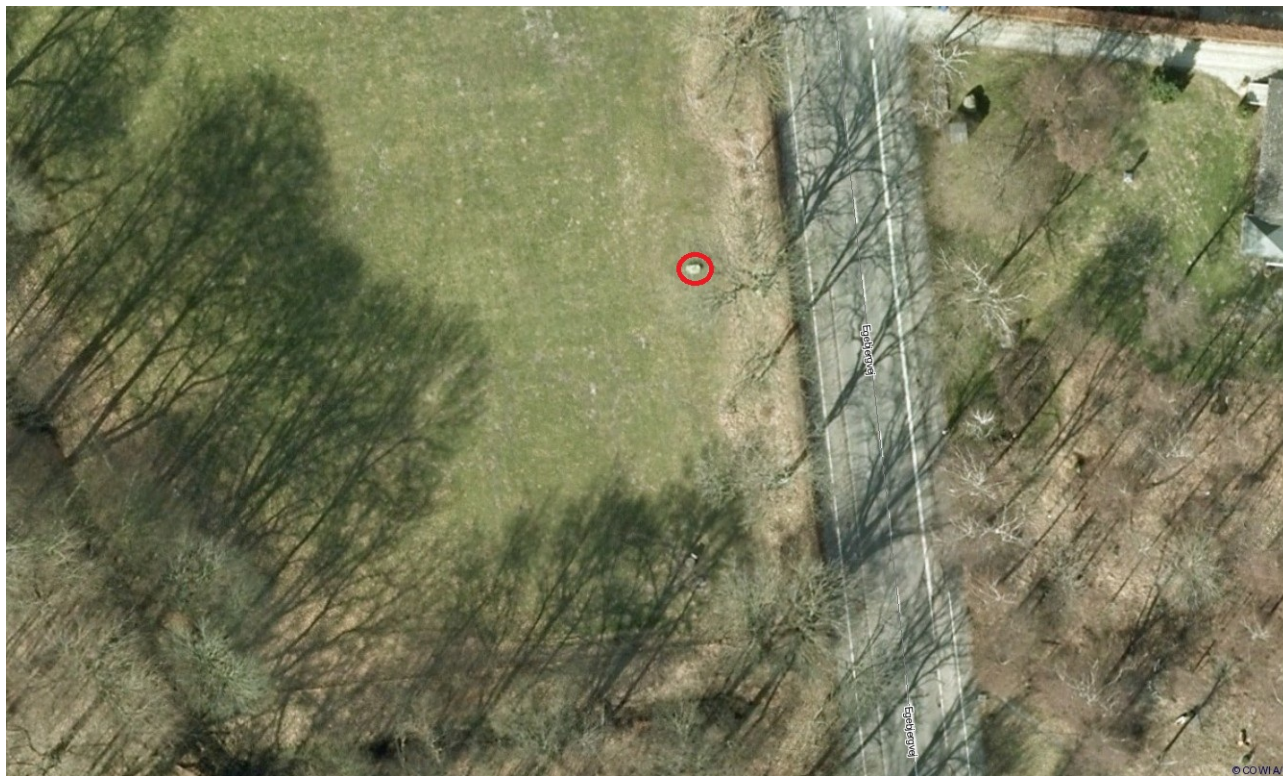

Boring 38 Engmosevej matr. 36:



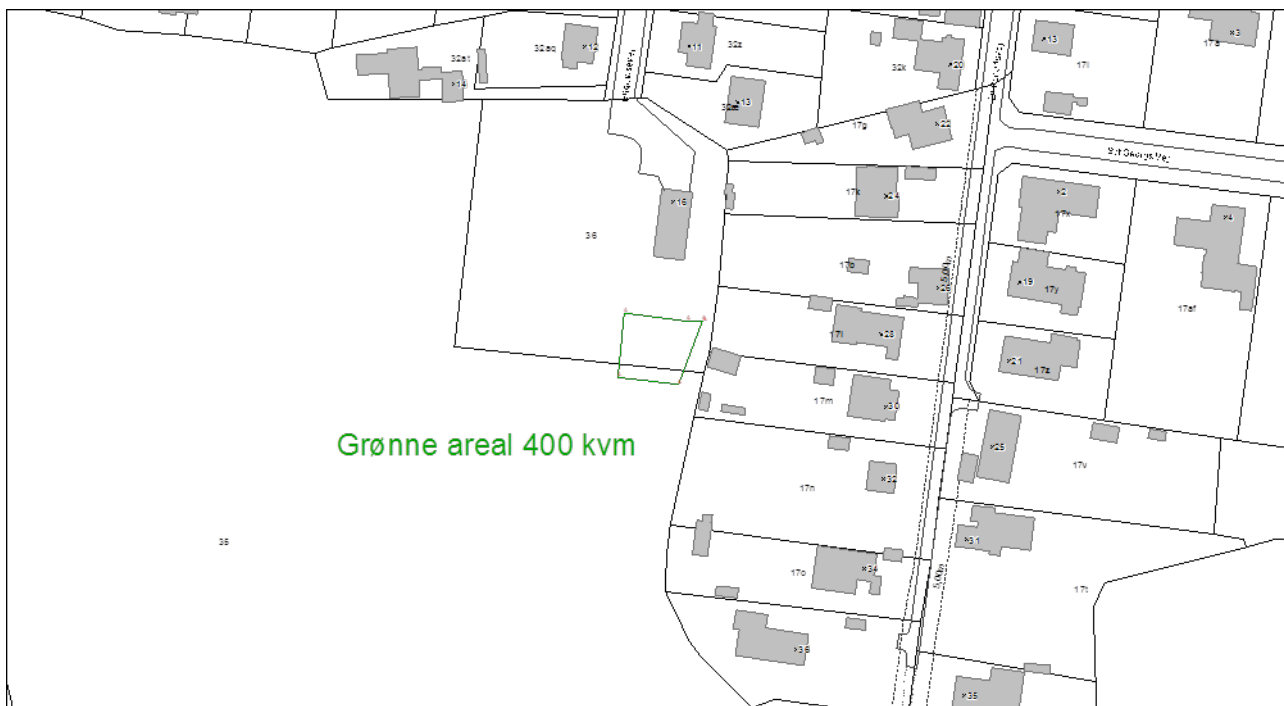



Boring 41 Nakke matr. 3gi:



Boring 46 Kollekolle matr. 1n:

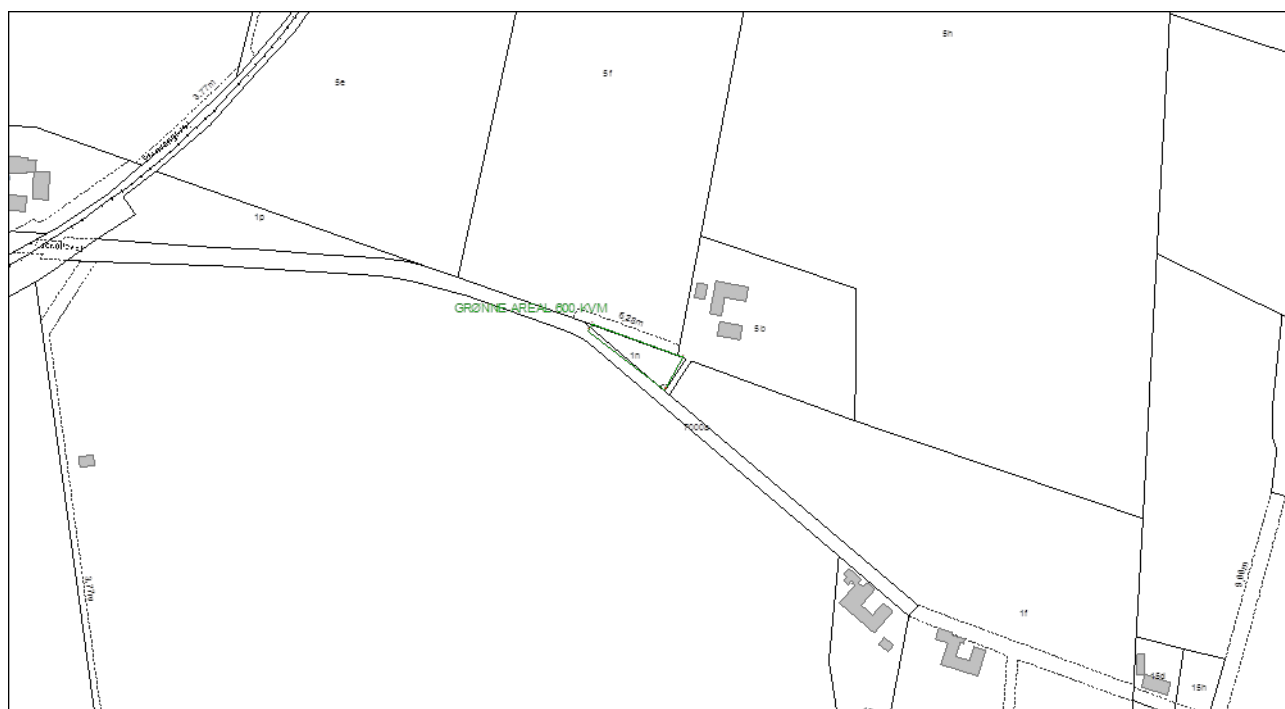



Egebjerg Vandværk matr. 3a og Boring 2 matr. 5f:

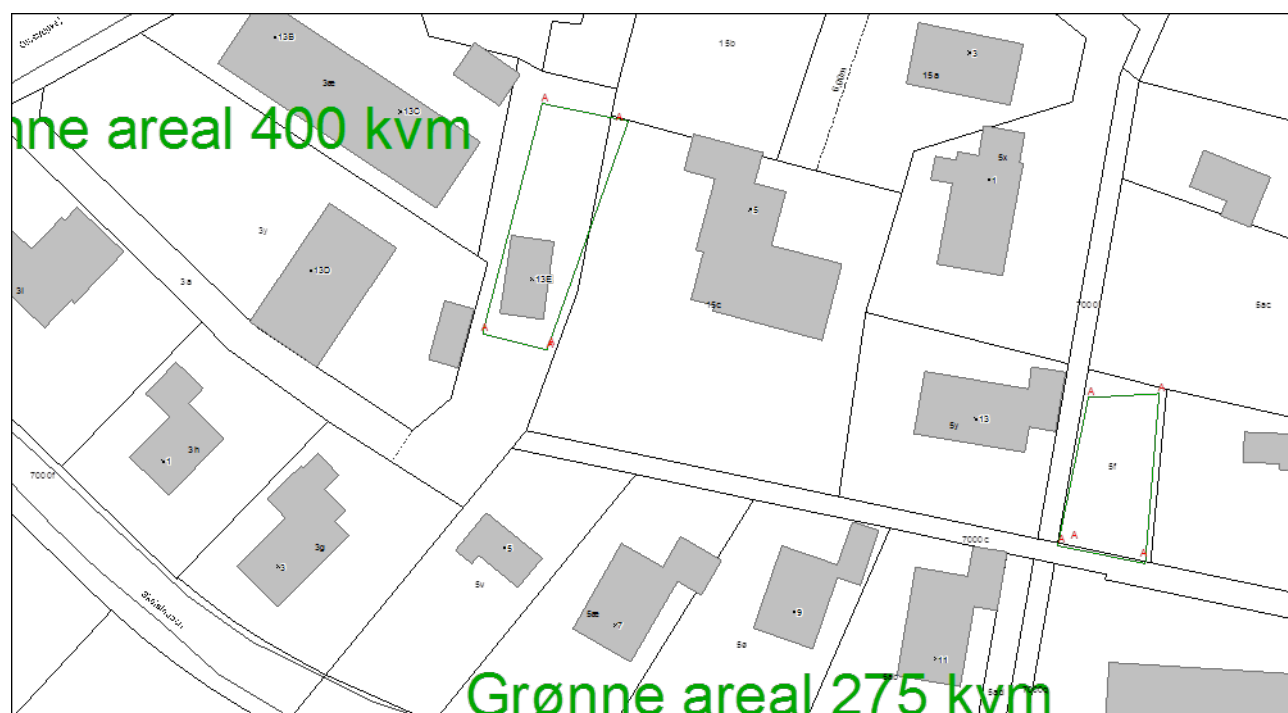

Boring 3 under himlen:

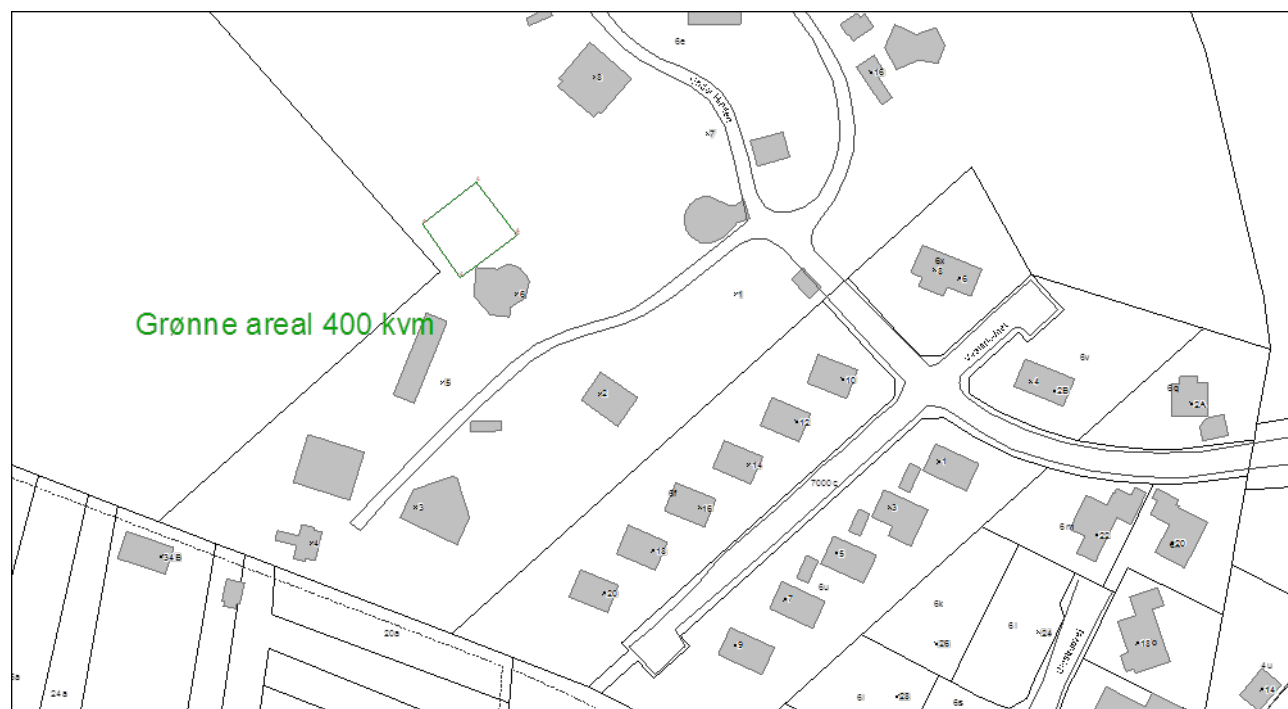



Prøvetagningsbrønd i Lestrup matr. 21b:

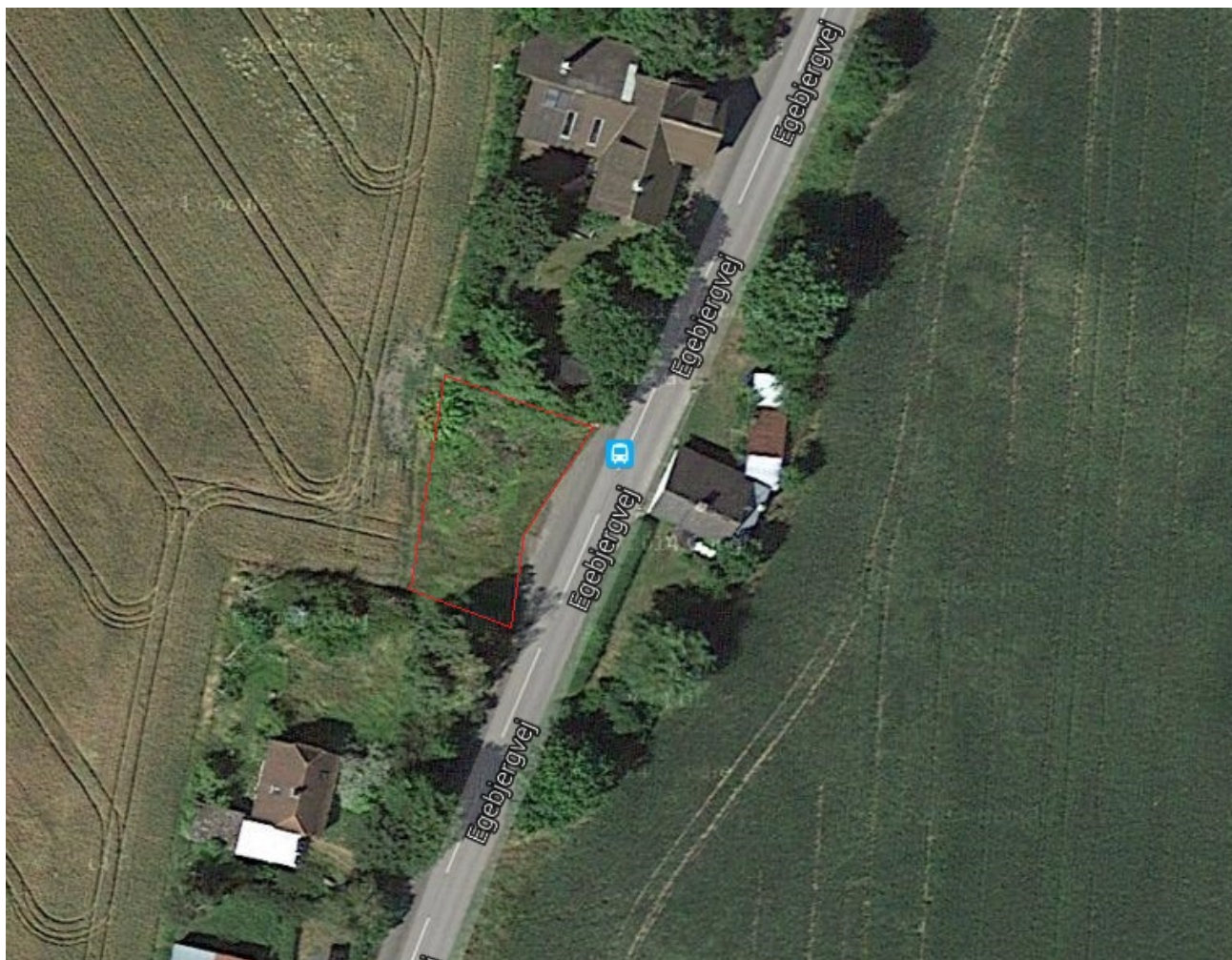

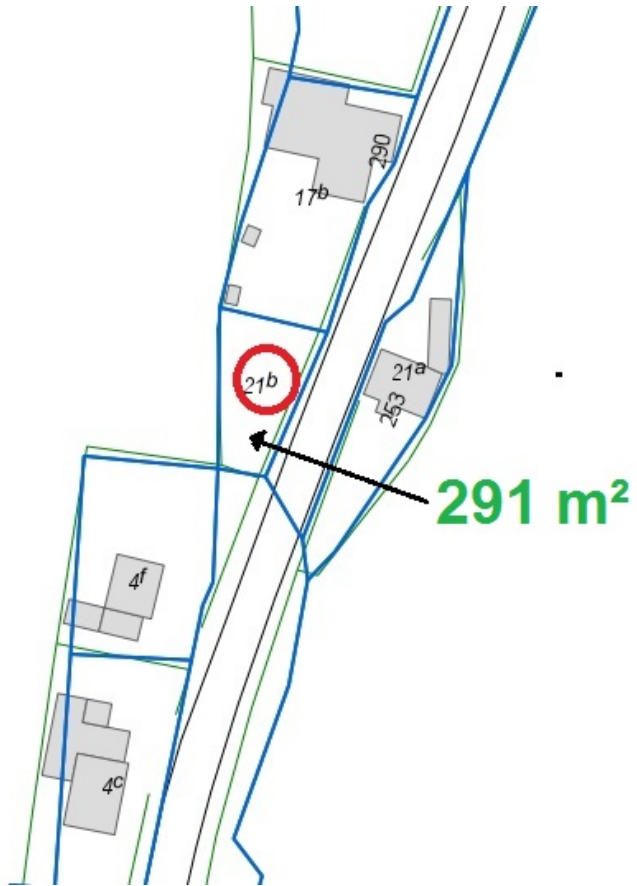

Boring 42 Nakke i skoven:



