SMC

Expertise – Passion – Automation

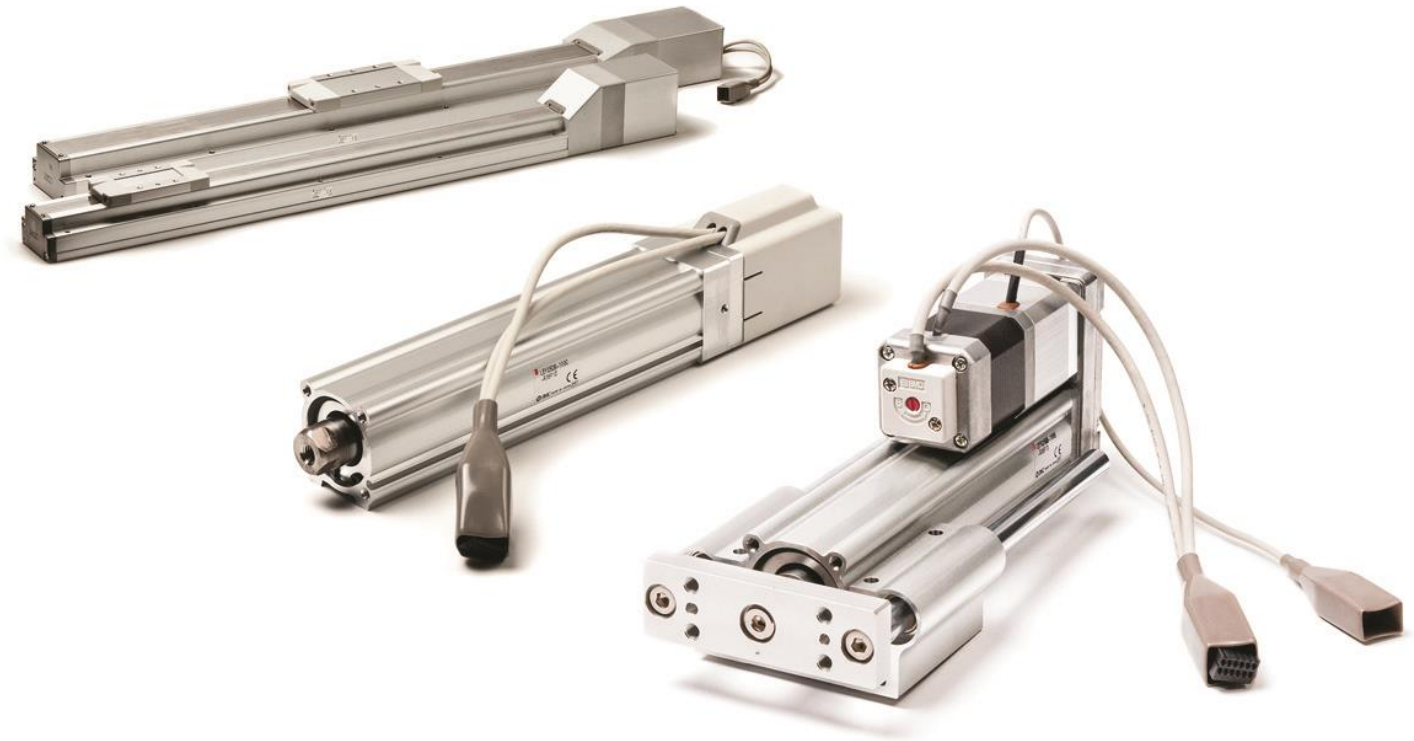

Kun én uges leveringstid

På udvalgte elektriske aktuatorer

Vi producerer **inden for 5 arbejdsdage.** Du modtager varen senest en uge efter, at vi modtog din bestilling.

Gælder serierne LEY, LEYG og LEFS.

Elektrisk cylinder med føring
LEYG 16, 25, 32, 40

- **Stor stabilitet** – Pga. de ekstra føringer
- **Enkel installation** – Kan monteres uden adskillelse
- **Ekstra kompakt** – Reduceret bredde og højde

Værd at vide

- Drev: Kuglespindel
- Med glidelejer eller kuglebøsning
- 24V motor med encoder feedback
- Kan fås med motorbremse
- In-line eller topmonteret motor
- 4 byggestørrelser i mange slaglængdevarianter.

Parallelmonteret motor

Med in-line motor

Elektrisk lineær føring
LEFS 16, 25, 32, 40

- **Mange anvendelsesmuligheder** – Egnet til alle former for bevægelse
- **Enkel installation** – Kan monteres horisontalt eller vertikalt
- **Ekstra styrke** – Max. belastning 60 kg

Værd at vide

- Drev: Kuglespindel
- 24V motor med encoder feedback
- Kan fås med motorbremse
- 4 byggestørrelser i mange slaglængdevarianter.

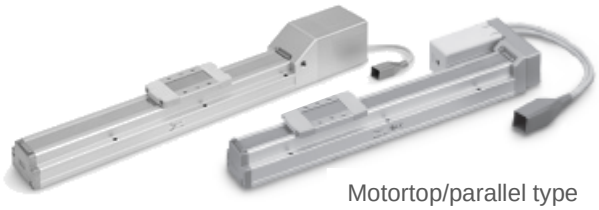

Motortop/parallel type

Elektrisk cylinder
LEY 16, 25, 32, 40

- **Mange anvendelsesmuligheder** – Slaglængde op til 500 mm (LEY32/40)
- **Flere muligheder for montering** – Direkte: 3 retninger. Beslag: 3 typer
- **Enkel installation** – Uden adskillelse

Parrallelmonteret motor

Med in-line motor

Værd at vide

- Drev: Kuglespindel
- 24V motor med encoder feedback
- Positioneringsnøjagtighed på 0,02 mm
- Kan fås med motorbremse
- In-line eller topmonteret motor.

Aktuator og controller/driver sælges samlet

Sådan bekræftes at controller/driver og aktuator er rigtigt kombineret:

Tjek følgende før ibrugtagning:

1. Tjek etiketten på aktuatoren for modelnummer. Dette matcher controlleren/driveren.
2. Tjek at parallel I/O-konfiguration matcher (NPN eller PNP)

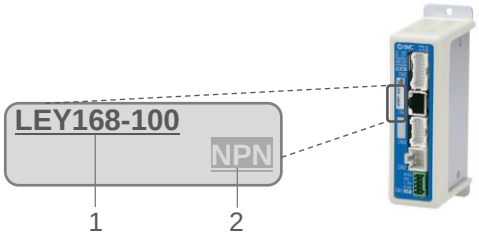

Relaterede produkter

24V controller
For PROFINET, EtherNet/IP, EtherCAT
JXC

24V controller for I/O
LECP6

Programmeringsfri controller
Intet behov for installation af software
LECP1

Stepmotordrev
Type med IO-Link
JXCL1

Stepmotor controllere fås som kompatible med:

EtherCAT PROFINET DeviceNet EtherNet/IP

Expertise – Passion – Automation

SMC Danmark A/S
Egeskovvej 1
8700 Horsens
Tlf.: 70 25 29 00
smc@smcdk.com

Belgien	+32 (0)33551464	www.smcpneumatics.be	info@smcpneumatics.be
Bulgarien	+359 (0)2807670	www.smc.bg	office@smc.bg
Estland	+372 6510370	www.smcpneumatics.ee	smc@smcpneumatics.ee
Finland	+358 207513513	www.smc.fi	smcfi@smc.fi
Frankrig	+33 (0)164761000	www.smc-france.fr	info@smc-france.fr
Grækenland	+30 210 2717265	www.smchellas.gr	sales@smchellas.gr
Holland	+31 (0)205318888	www.smcpneumatics.nl	info@smcpneumatics.nl
Irland	+353 (0)14039000	www.smcpneumatics.ie	sales@smcpneumatics.ie
Italien	+39 0292711	www.smcitalia.it	mailbox@smcitalia.it
Kroatien	+385 (0)13707288	www.smc.hr	office@smc.hr
Letland	+371 67817700	www.smclv.lv	info@smclv.lv
Litauen	+370 5 2308118	www.smclt.lt	info@smclt.lt
Norge	+47 67129020	www.smc-norge.no	post@smc-norge.no
Polen	+48 222119600	www.smc.pl	office@smc.pl
Portugal	+351 226166570	www.smc.eu	postpt@smc.smces.es
Rumænien	+40 213205111	www.smcromania.ro	smcromania@smcromania.ro
Rusland	+7 8127185445	www.smc-pneumatik.ru	info@smc-pneumatik.ru
Slovakiet	+421 (0)413213212	www.smc.sk	office@smc.sk
Slovenien	+386 (0)73885412	www.smc.si	office@smc.si
Spanien	+34 902184100	www.smc.eu	post@smc.smces.es
Sverige	+46 (0)86031200	www.smc.nu	post@smc.nu
Schweiz	+41 (0)523963131	www.smc.ch	info@smc.ch
Tjekkiet	+420 541424611	www.smc.cz	office@smc.cz
Tyrkiet	+90 212 489 0 440	www.smcpnomatik.com.tr	info@smcpnomatik.com.tr
Tyskland	+49 (0)61034020	www.smc.de	info@smc.de
UK	+44 (0)845 121 5122	www.smcpneumatics.co.uk	sales@smcpneumatics.co.uk
Ungarn	+36 23513000	www.smc.hu	office@smc.hu
Østrig	+43 (0)2262622800	www.smc.at	office@smc.at

Specifikationer kan ændres uden forudgående varsel og uden yderligere forpligtelser fra producentens side.